Münster Oxford - Quartier / Öffentliche Infrastruktureinrichtungen - Machbarkeitsstudie 2-zügige Grundschule + Bürgerhaus im Bestandsgebäude 31

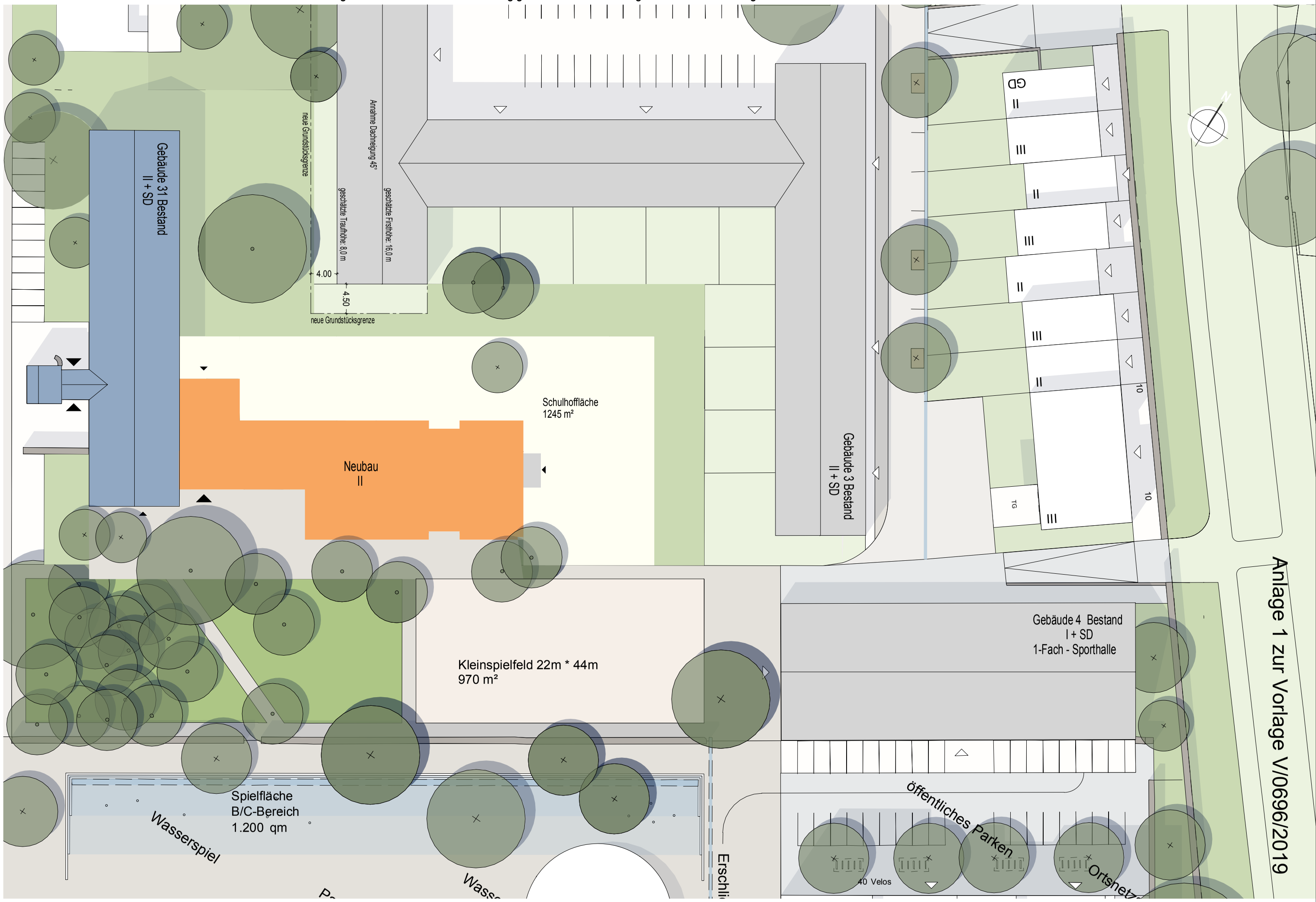

Realisierung Raumprogramm Grundschule im Bestand / Neubau - Lageplan - M 1:500

NRW.URBAN
Partner für Land und Stadt