

E/O	Lageplan	
Planart/Bautell	Planinhalt	Plangröße DIN A1
1:100	22.07.2019	3.Lageplan_M500
Maßstab	Erstellung	Plannummer HMW
ENTWURF	P-10131	
Planphase	Projektnummer	
VA - 30.10.2019		
Index / Datum		
HARTIG MEYER WÖMPNER		
Architekten BDA Lüdinghausen Münster		
48143 Münster	Bült 13	
Tel. +49 251 - 539540-0		
59348 Lüdinghausen Wolfsberger Straße 7		
Tel. +49 2591 - 7970-0		

STADT

MÜNSTER

Amt für Immobilienmanagement

V/1172/2019 - Anlage 1
Erich-Klausener-Schule
Erweiterung der Schule
und Neubau einer
Zweifachsporthalle

Bismarckallee 53-55
48151 Münster

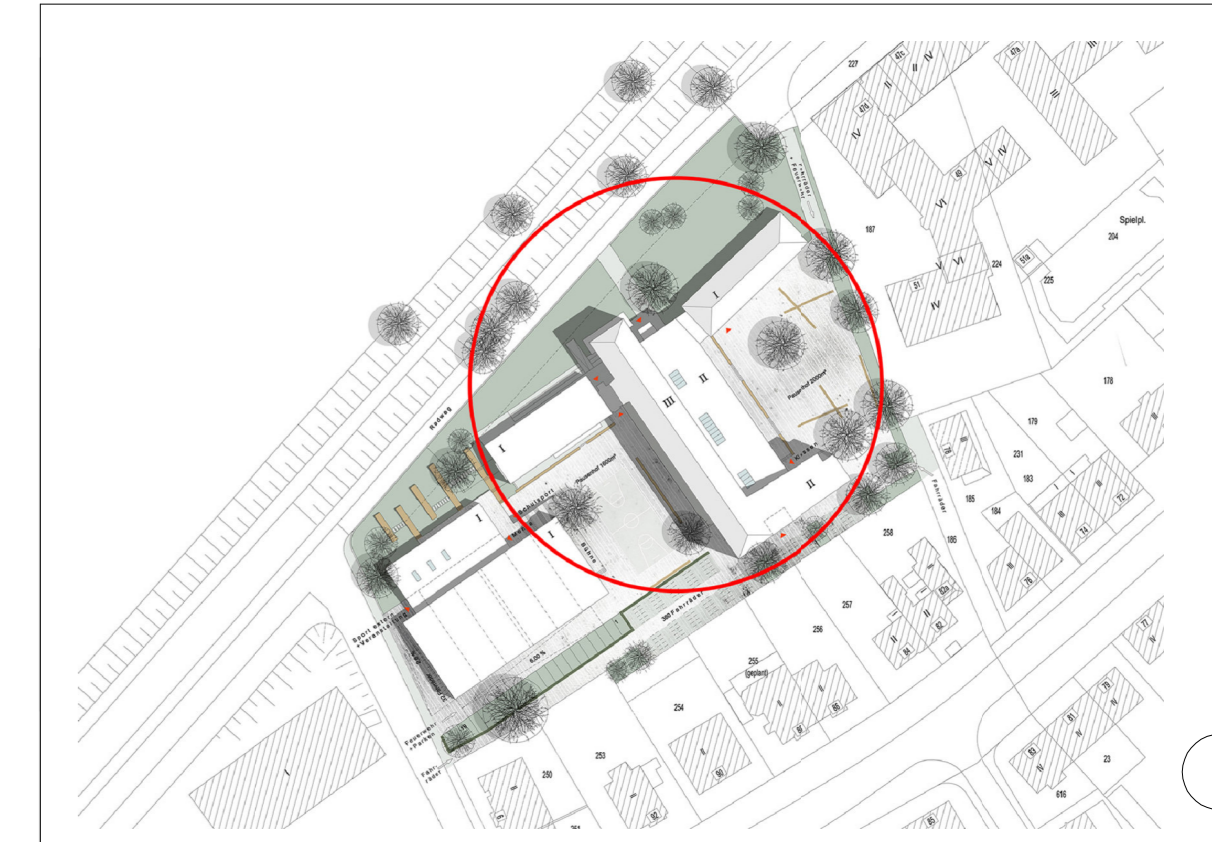
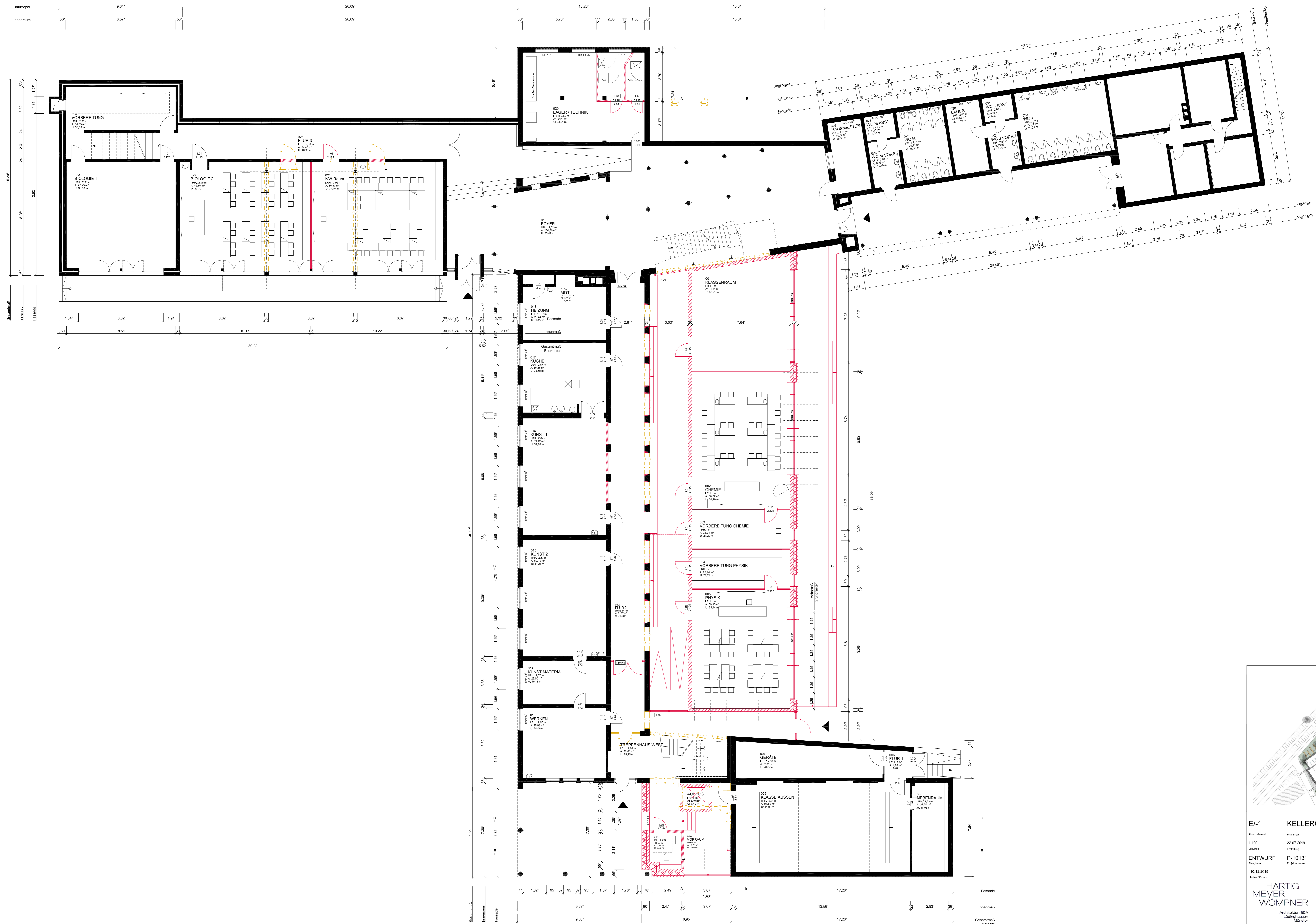

E-1		KELLERGESCHOSS		STADT MÜNSTER	
Plan/Stand	Planzahl	Paragraf: DR-AG			
1:100	22.07.2019	3.BT1.01_KG_M100			
Maßstab	Erstellung	Plannummer: 10101			
ENTWURF		P-10131			
Plan/Stand	Plannummer				
10.12.2019					
HARTIG MEYER WÖMPNER Architekten BDA Lüdinghausen Münster 48143 Münster Bül 13 Tel. +49 251 - 53854-0 59348 Lüdinghausen Wolfsberger Straße 7 Tel. +49 2591 - 7970-0					
BAUTEIL 1 - SCHULE Erich-Klausener-Schule Erweiterung der Schule und Neubau einer Zweifachsporthalle Bismarkallee 53-55 48151 Münster					

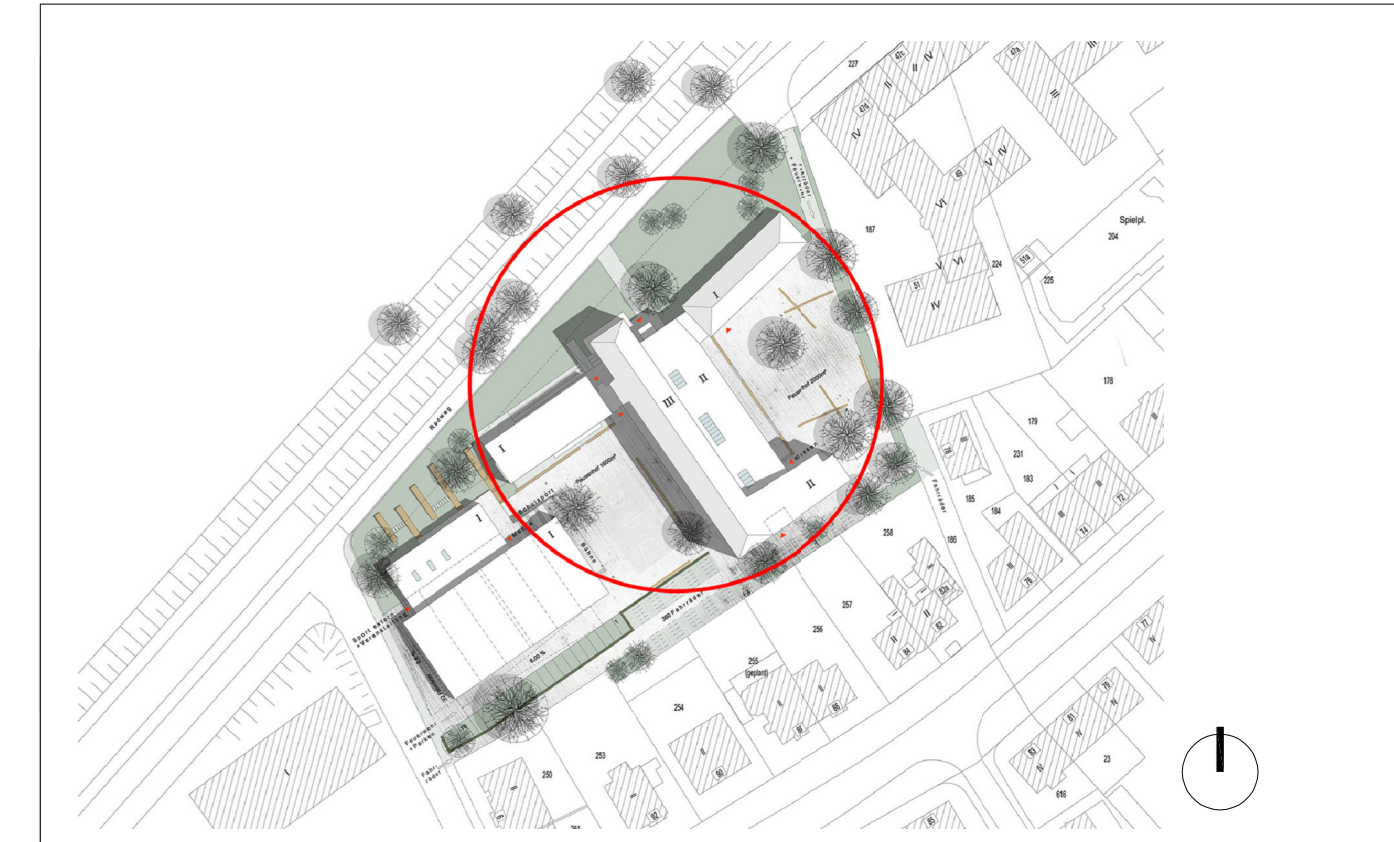
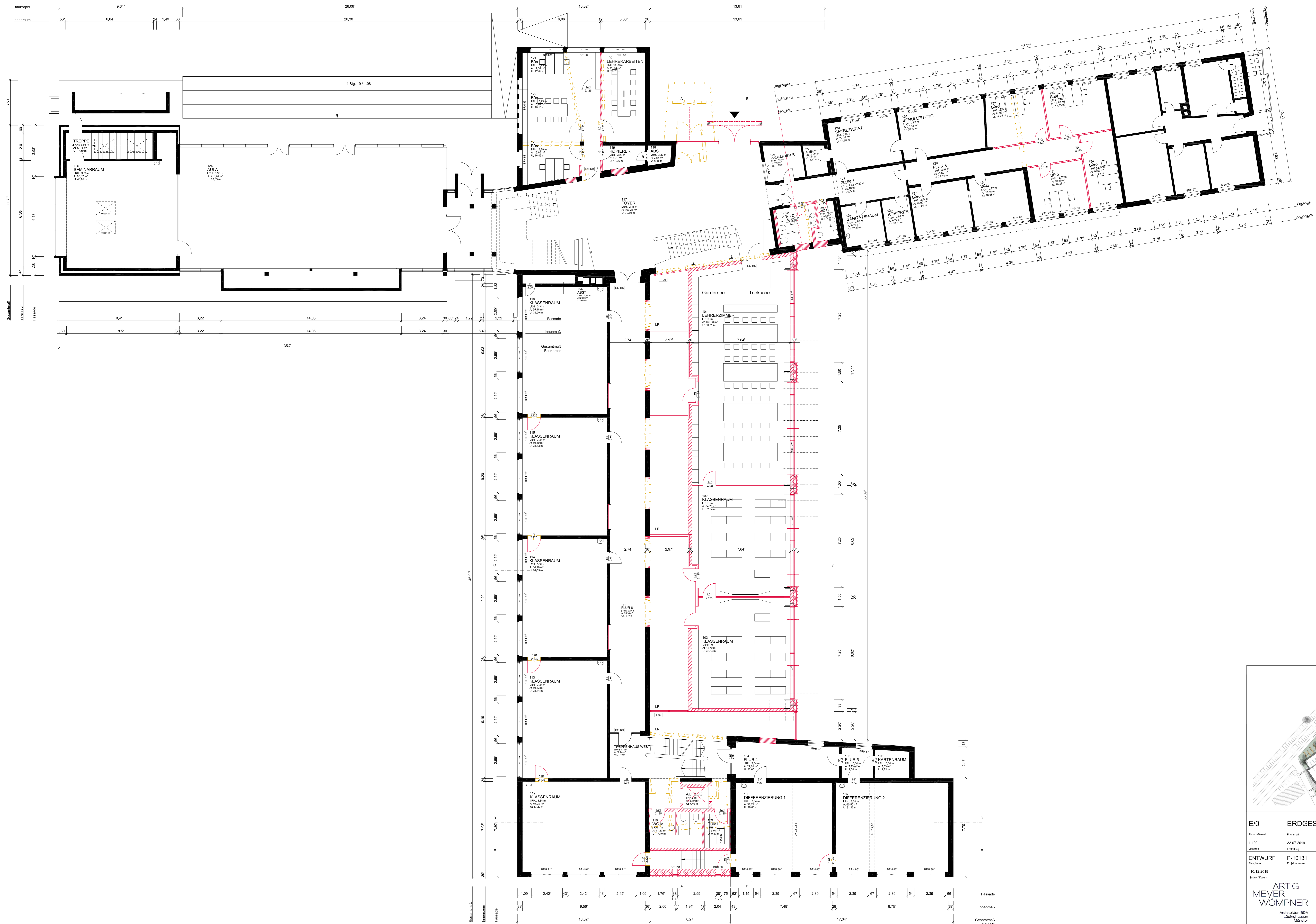

E/0	ERDGESCHOSS	STADT MÜNSTER
Plan/Raum	Plan/Raum	Paragraf: DR-AG
1:100	22.07.2019	3.811.02_EG_M100
Maßstab	Erstellung	Plannummer/Heft
ENTWURF	P-10131	
Planphase	Projektname	
10.12.2019		
Inhalt / Datum		
HARTIG MEYER WÖMPNER		
Architekten BDA Lüdinghausen Münster		
48143 Münster Bül 13 Tel. +49 251 - 53854-0 59348 Lüdinghausen Wolfsberger Straße 7 Tel. +49 2591 - 7970-0		

BAUTEIL 1 - SCHULE

Erich-Klausener-Schule
Erweiterung der Schule
und Neubau einer
Zweifachsporthalle

Bismarkallee 53-55
48151 Münster

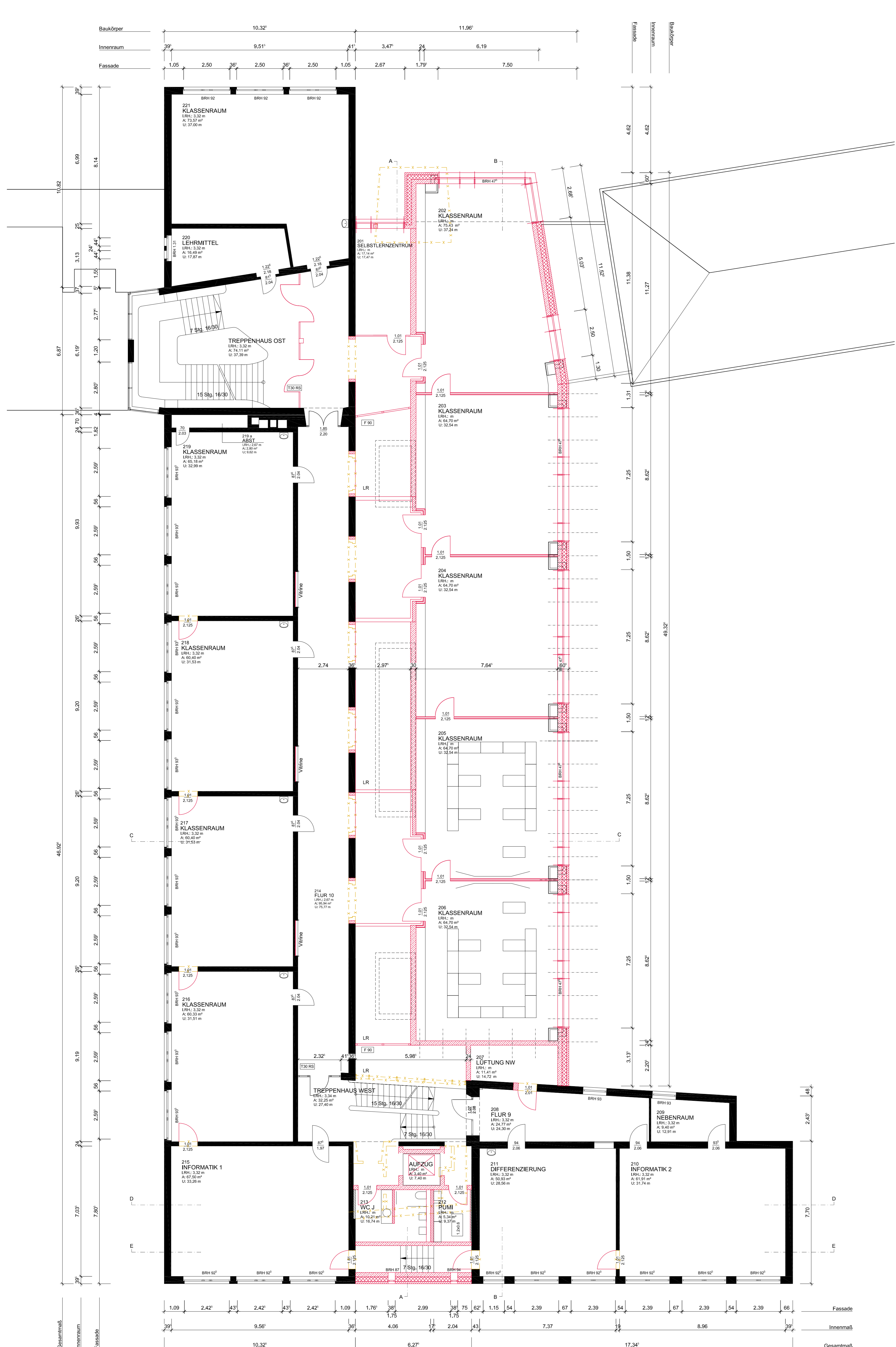

1.OBERGESCHOSS

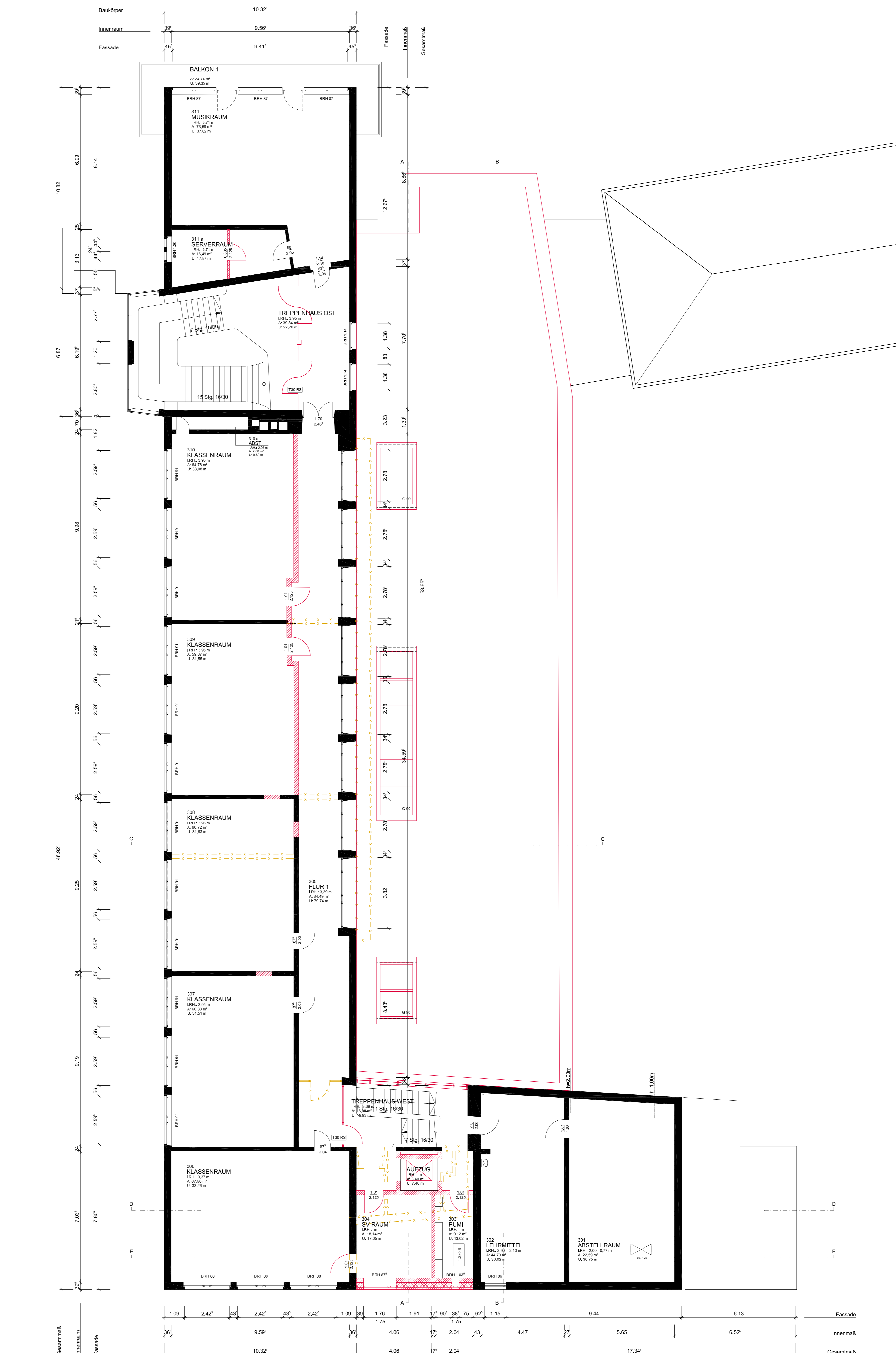

2.OBERGESCHOSS

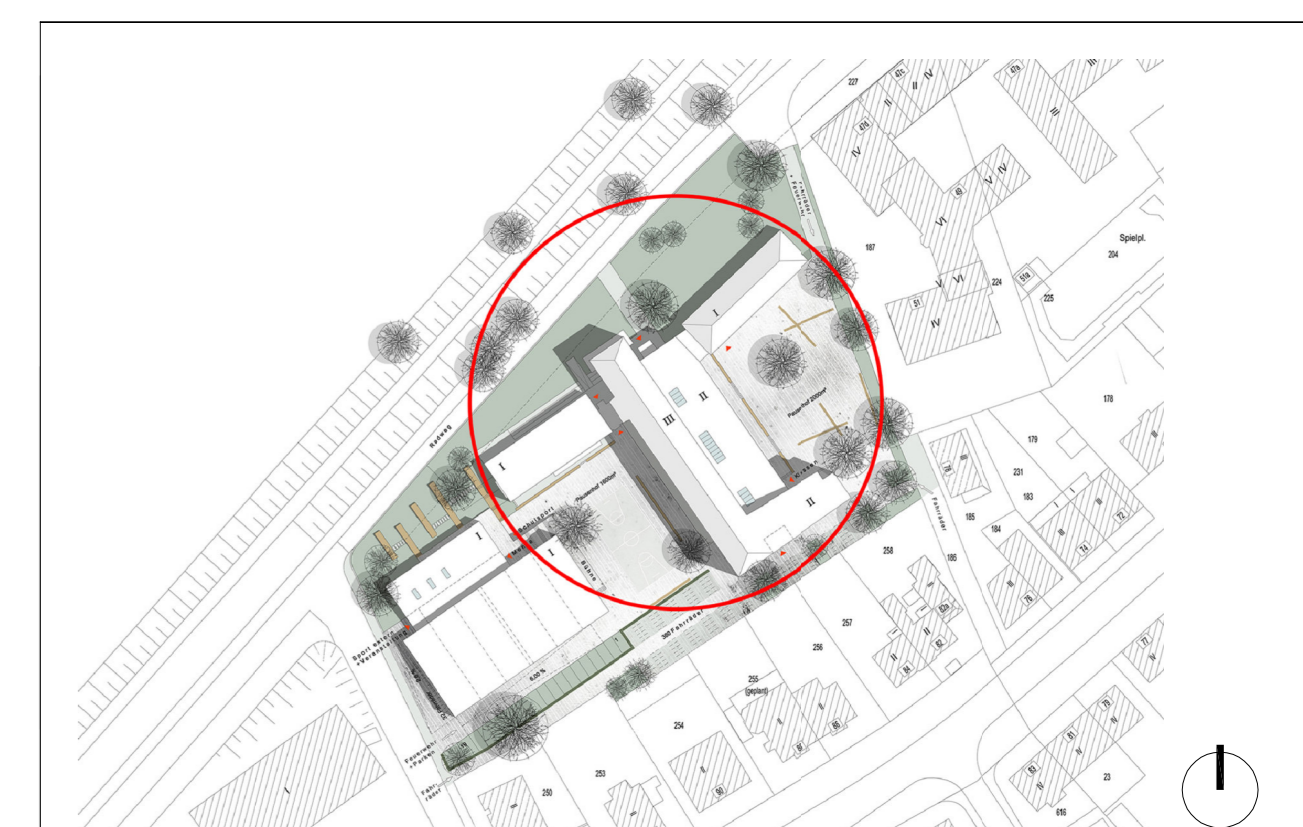

E/1+2		1. OBERGESCHOSS		STADT MÜNSTER	
Planmaß	1:100	Projekt	3.811.03_OG_M100	Amt für Immobilienmanagement	
Maßstab	1:100	Einleitung	Plannummer: 1010		
ENTWURF	P-10131	Planphase	Projektantrag		
10.12.2019		Interim Datum			
HARTIG MEYER WÖMPNER		Architekten BDA Lüdinghausen Münster			
48143 Münster Bül 13		Tel. +49 251 - 53854-0			
59348 Lüdinghausen Wolfsberger Straße 7		Tel. +49 2591 - 7970-0			
BAUTEIL 1 - SCHULE		Erich-Klausener-Schule Erweiterung der Schule und Neubau einer Zweifachsporthalle			
		Bismarkallee 53-55 48151 Münster			



Ansicht Nord-West



Schnittansicht Nord-Ost



Ansicht Süd-Ost

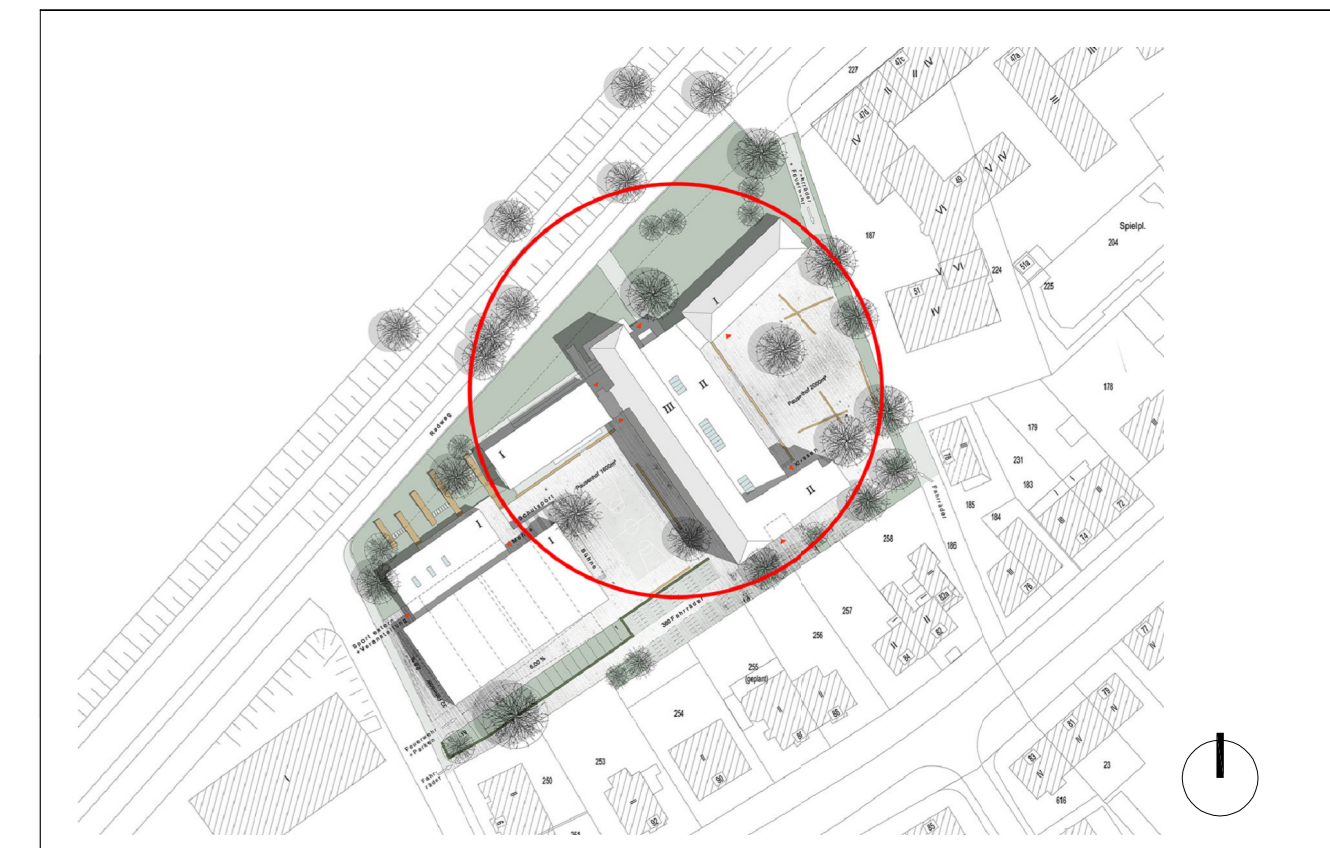

E/O Planstadium 1:100 Mischab.	ANSICHTEN		STADT MÜNSTER Amt für Immobilienmanagement
	Planzahl	Paragraf: DR-AG	
ENTWURF Planphase	22.07.2019	3.BT1.06_Ansichten_M100	BAUTEIL 1 - SCHULE Erich-Klausener-Schule Erweiterung der Schule und Neubau einer Zweifachsporthalle Bismarkallee 53-55 48151 Münster
	10.12.2019	P-10131	
Info / Datum	HARTIG MEYER WÖMPNER Architekten BDA Lüdinghausen Münster 48143 Münster Bül 13 Tel. +49 251 - 538540-0 59348 Lüdinghausen Wolfsberger Straße 7 Tel. +49 2591 - 7970-0		

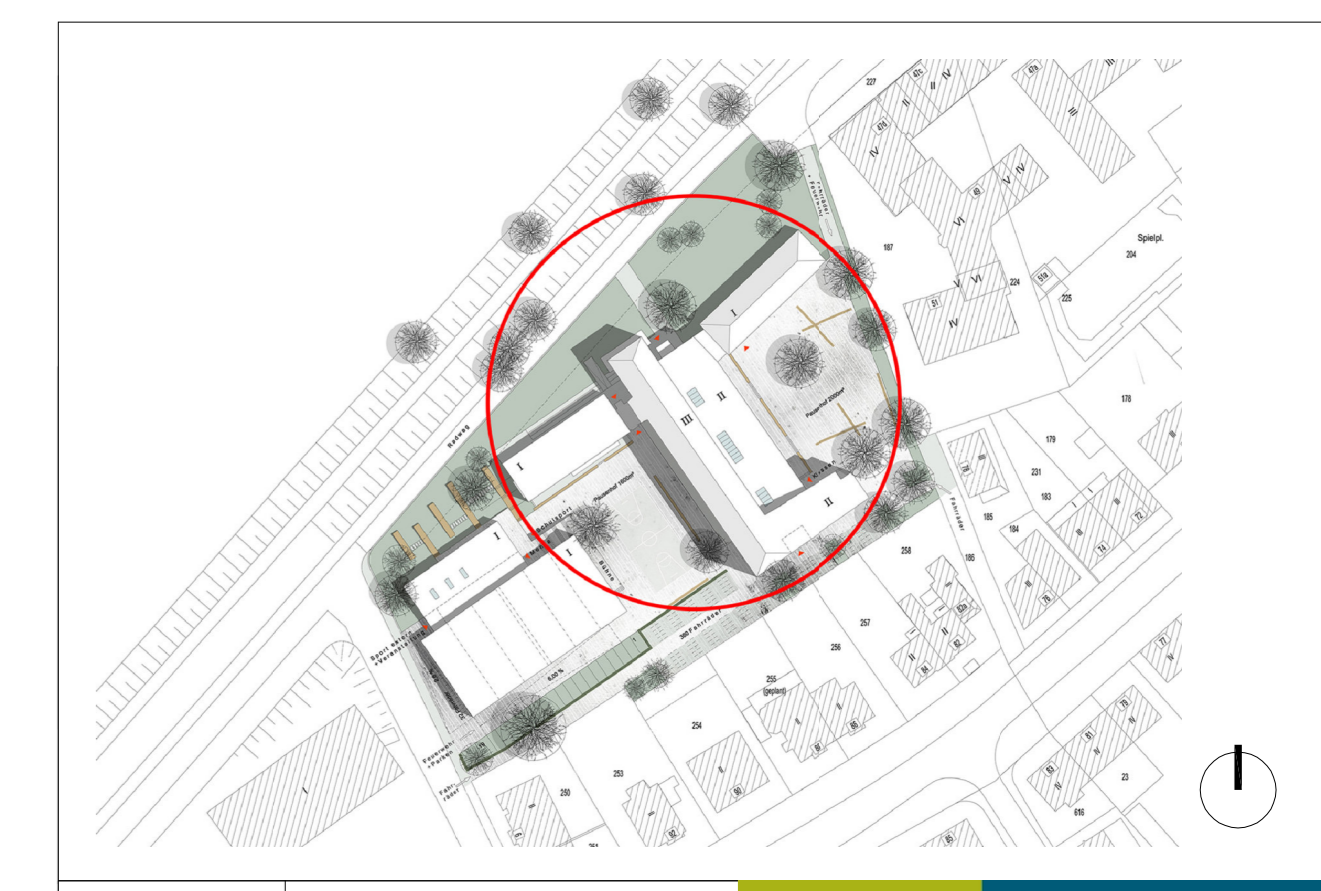
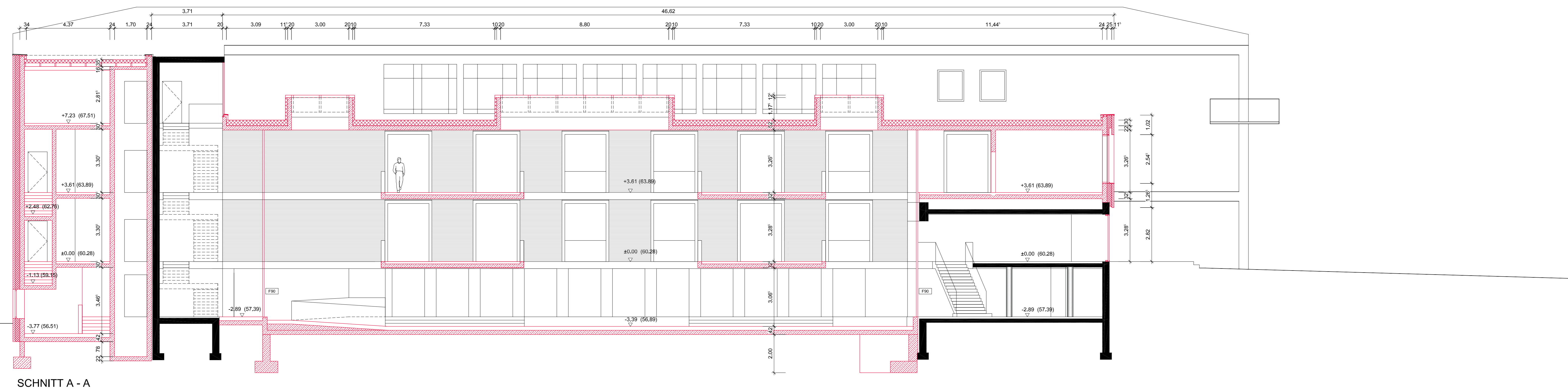
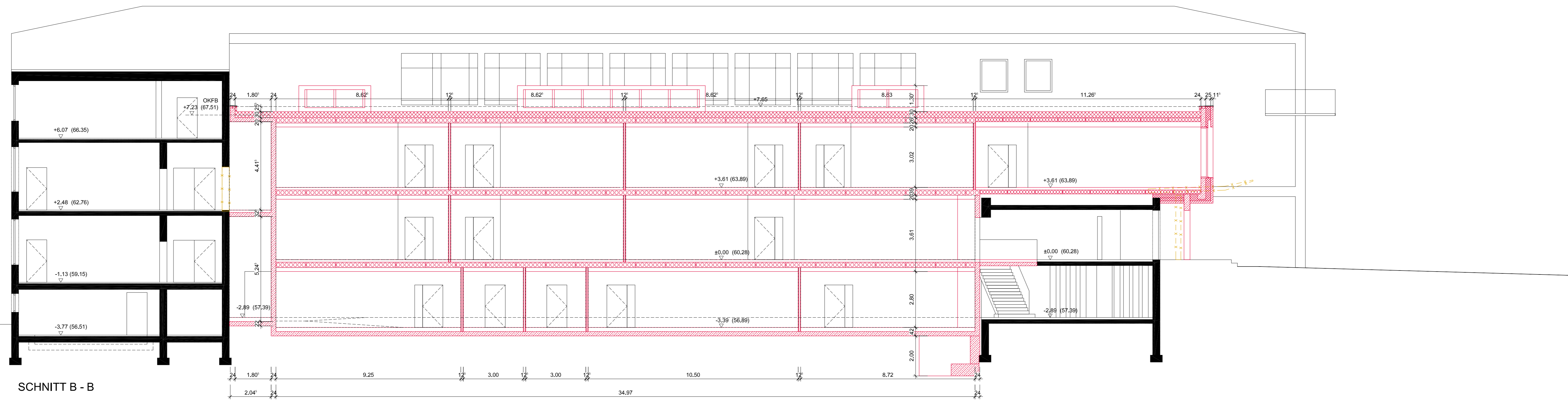

E/O	SCHNITTE	AA / BB	STADT MÜNSTER
Planstand	Planstand	Paragraf: DR-A3	Amt für Immobilienmanagement
1:100	22.07.2019	3.811.04_Schnitt_M100	
Modell	Einleitung	Plannummer: 1001	BAUTEIL 1 - SCHULE Erich-Klausener-Schule Erweiterung der Schule und Neubau einer Zweifachsporthalle Bismarkallee 53-55 48151 Münster
ENTWURF	P-10131	Projektnummer	
Planlage			
10.12.2019			
Inhalt / Datum			
HARTIG MEYER WÖMPNER Architekten BDA Lüdinghausen Münster 48143 Münster Bül 13 Tel. +49 251 - 538540-0 59348 Lüdinghausen Wolfsberger Straße 7 Tel. +49 2591 - 7970-0			

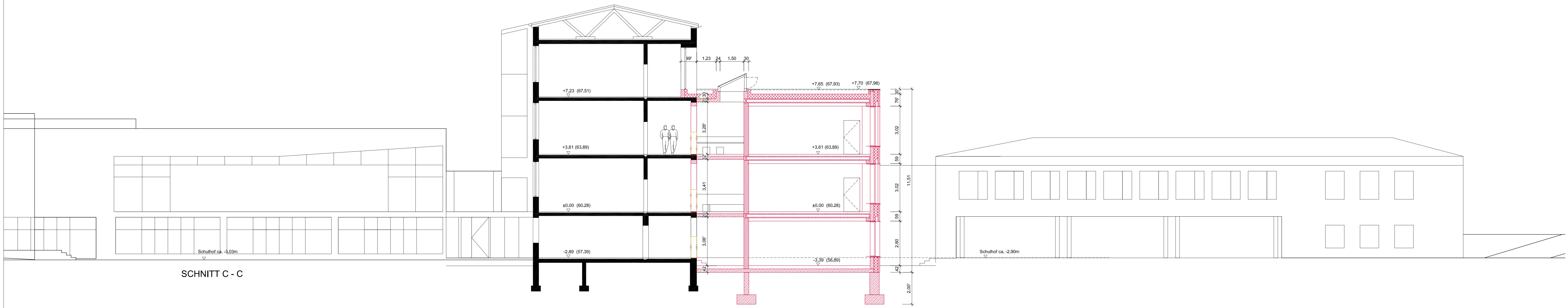

SCHNITT C - C

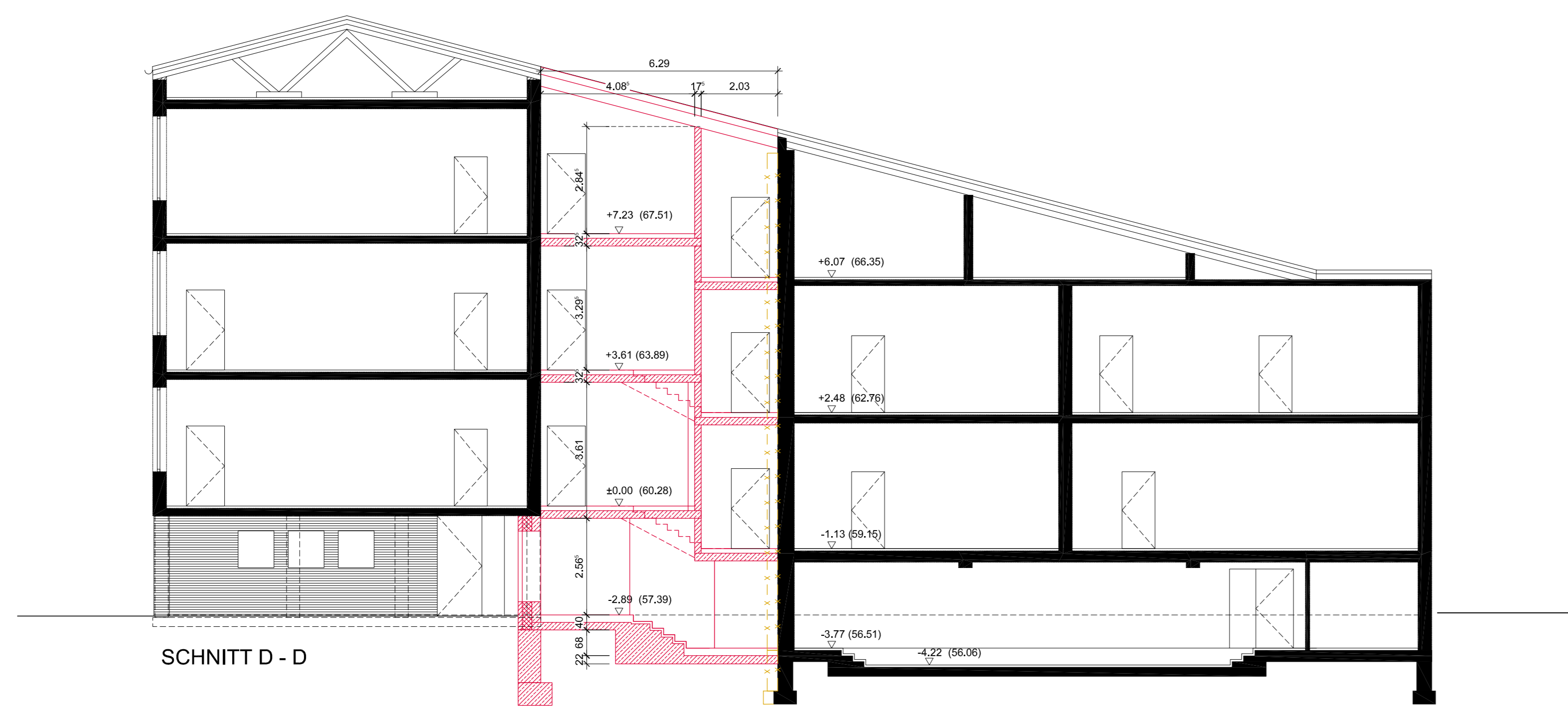

SCHNITT D - D

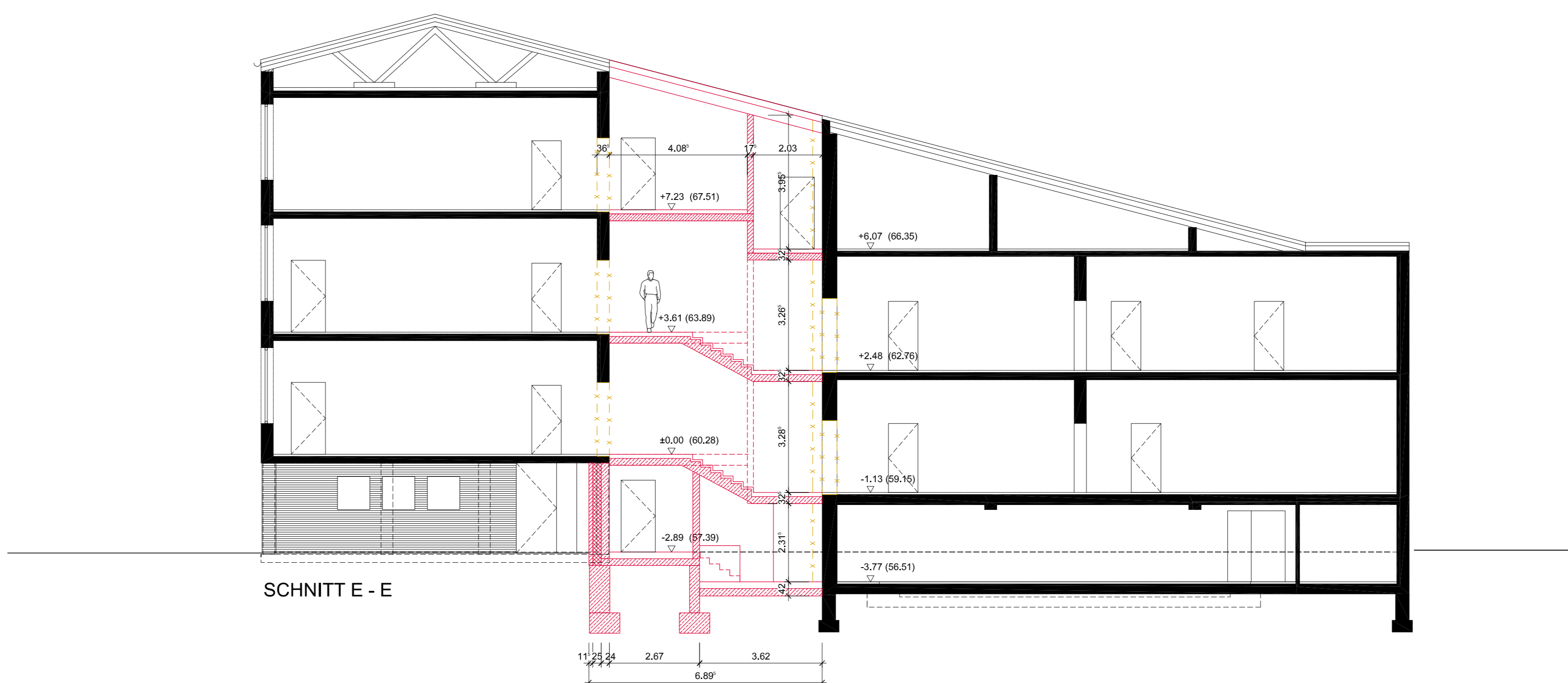

SCHNITT E - E

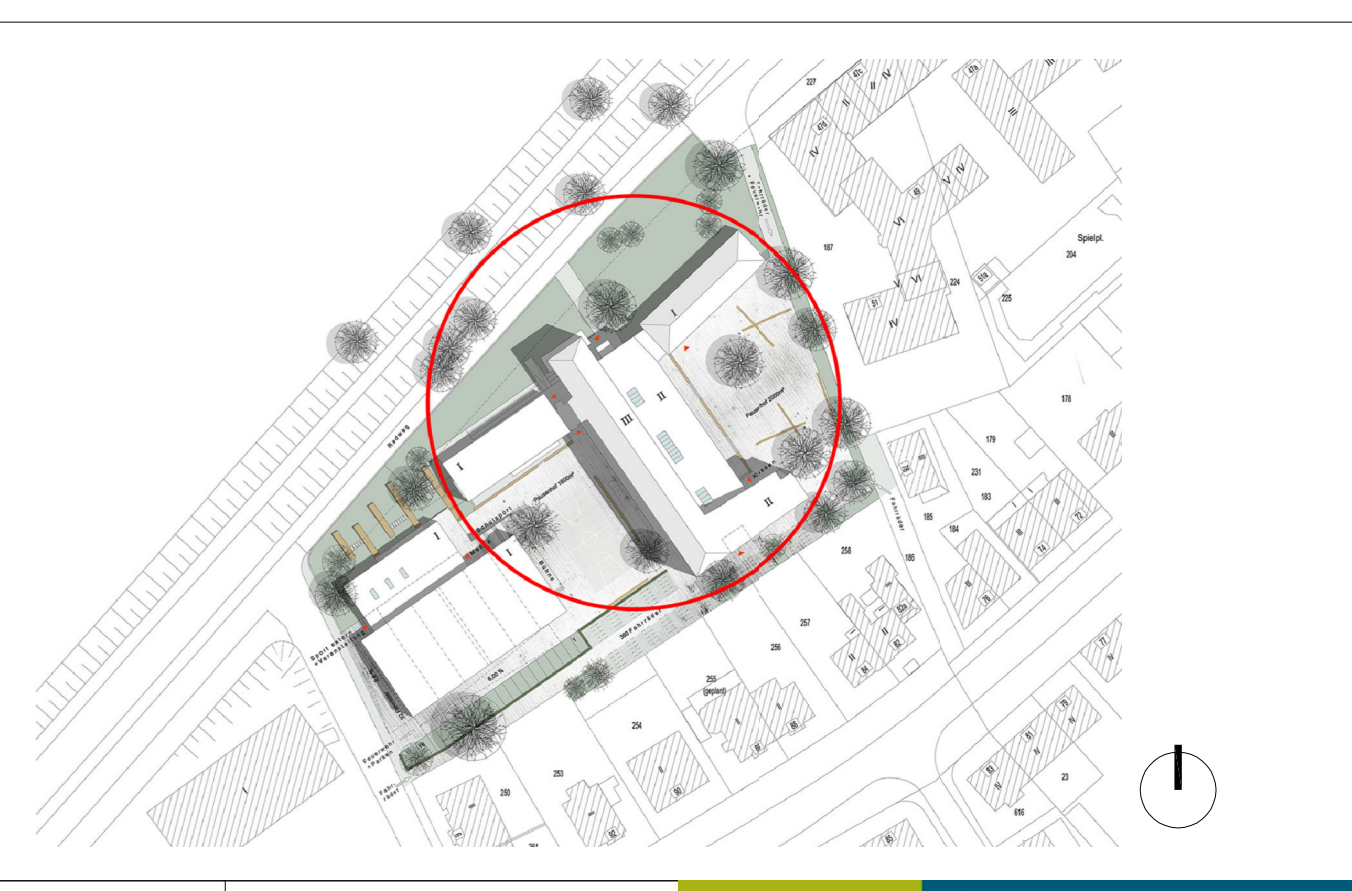

E/O	SCHNITTE CC/DD/EE	STADT MÜNSTER
Planstadium	Planstadium	Paragraf 10 Abs. 2
1:100	22.07.2019	3.811.05_Schnitte_M100
Modul	Einleitung	Plannummer 1000
ENTWURF	P-10131	
Planphase	Projektnummer	
12.10.2019		
Inhalt / Datum		
HARTIG MEYER WÖMPNER Architekten BDA Lüdinghausen Münster 48143 Münster Bül 13 Tel. +49 251 - 538540-0 59348 Lüdinghausen Wolfsberger Straße 7 Tel. +49 2591 - 7970-0		
BAUTEIL 1 - SCHULE Erich-Klausener-Schule Erweiterung der Schule und Neubau einer Zweifachsporthalle Bismarkallee 53-55 48151 Münster		
Amt für Immobilienmanagement		

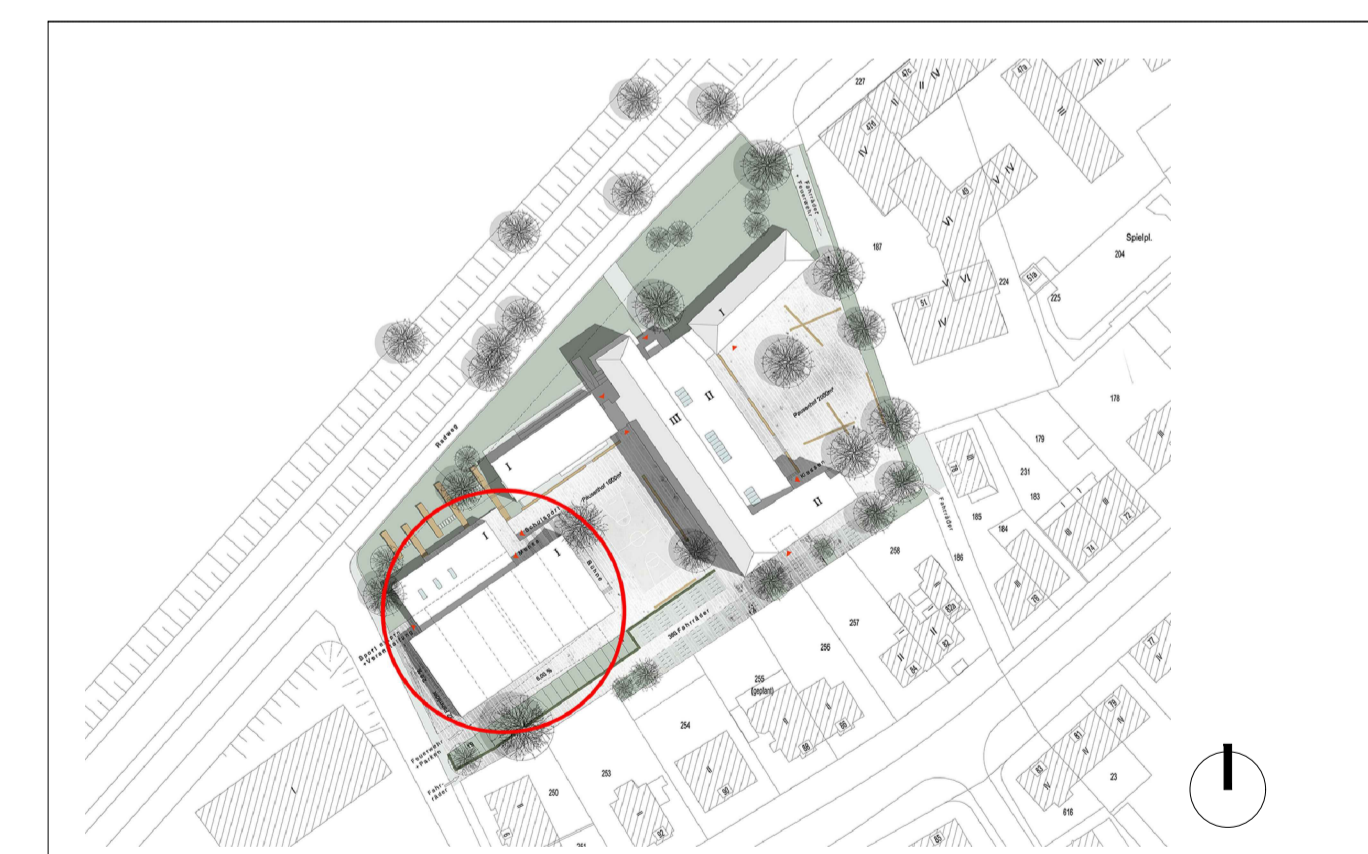
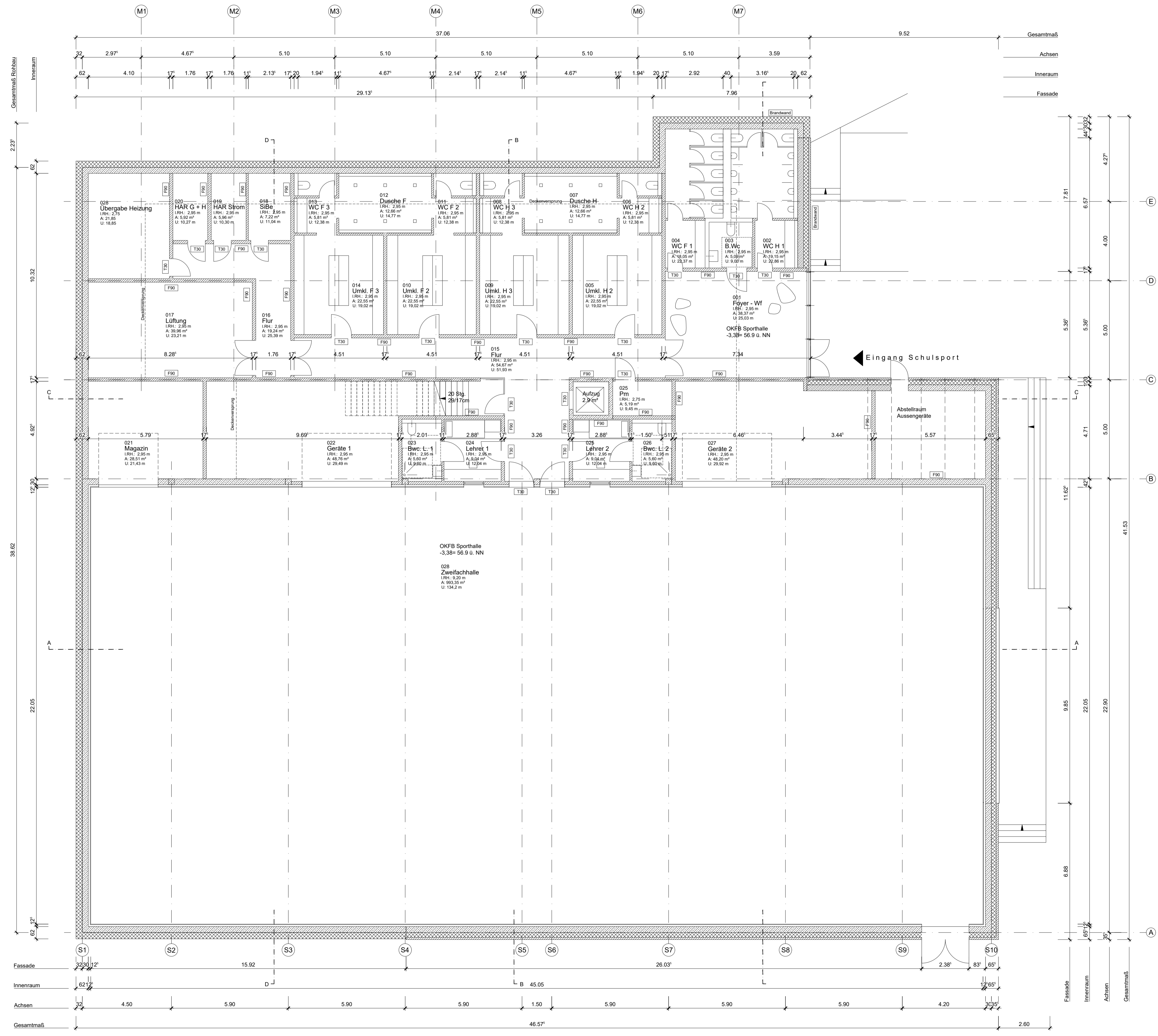

E/-1		KELLERGESCHOSS		STADT MÜNSTER	
Planart/Bauart	Planinhalt	Plangröße DIN A0			
1:100	22.07.2019	3.BT2.01_KG_M100			
Maßstab	Erstellung	Plannummer HMW			
ENTWURF		P-10131			
Planphase		Projektnummer			
10.12.2019					
Index / Datum					
HARTIG MEYER WÖMPNER					
Architekten BDA Lüdinghausen Münster					
48143 Münster Bült 13 Tel. +49 251 - 539540-0 59348 Lüdinghausen Wolfsberger Straße 7 Tel. +49 2591 - 7970-0					
BAUTEIL 2 - SPORTHALLE MENSA					
Erich-Klausener-Schule Erweiterung der Schule und Neubau einer Zweifachsporthalle					
Bismarkallee 53-55 48151 Münster					

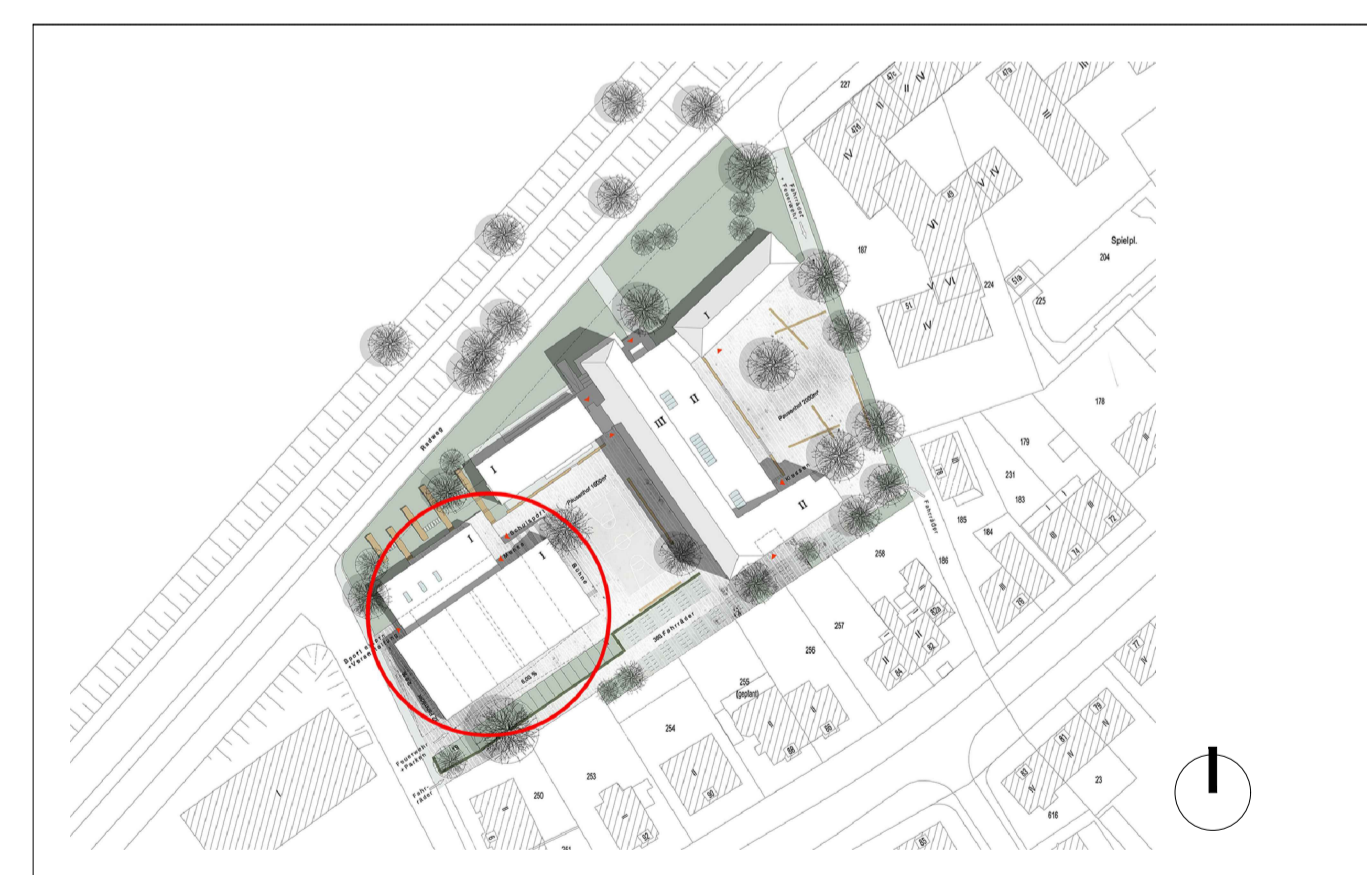
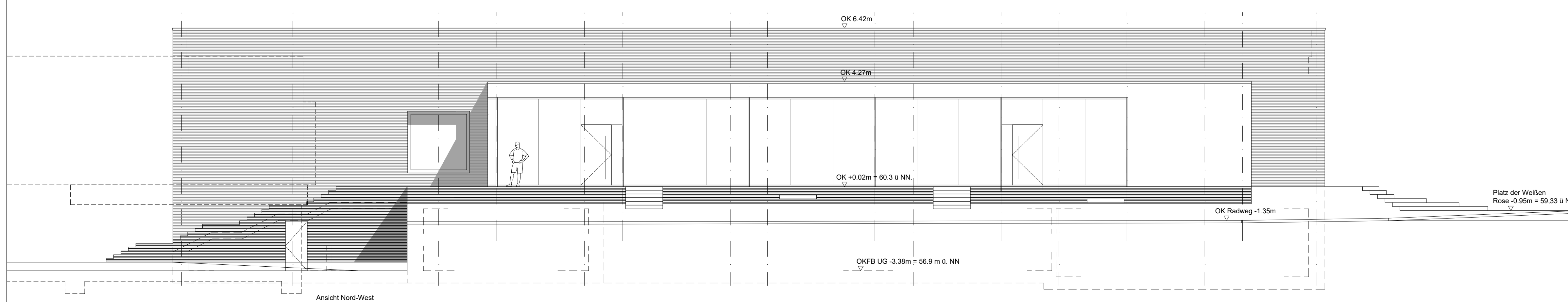
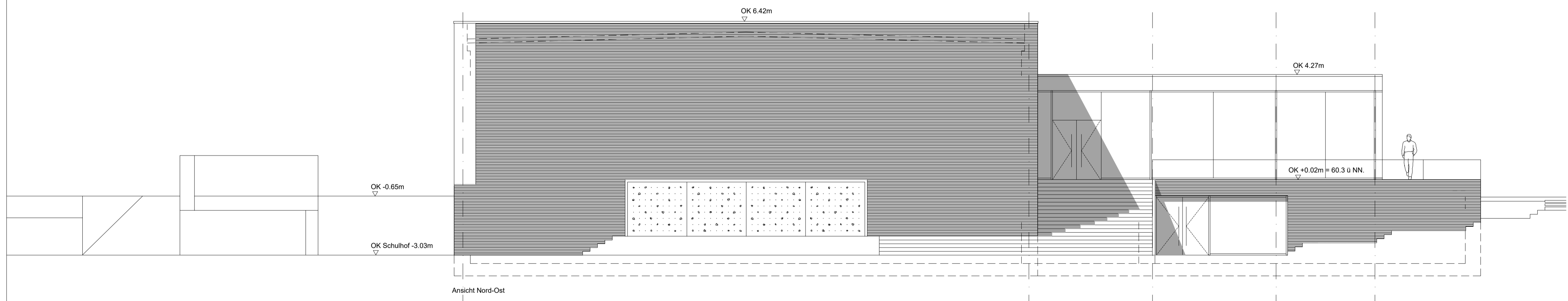
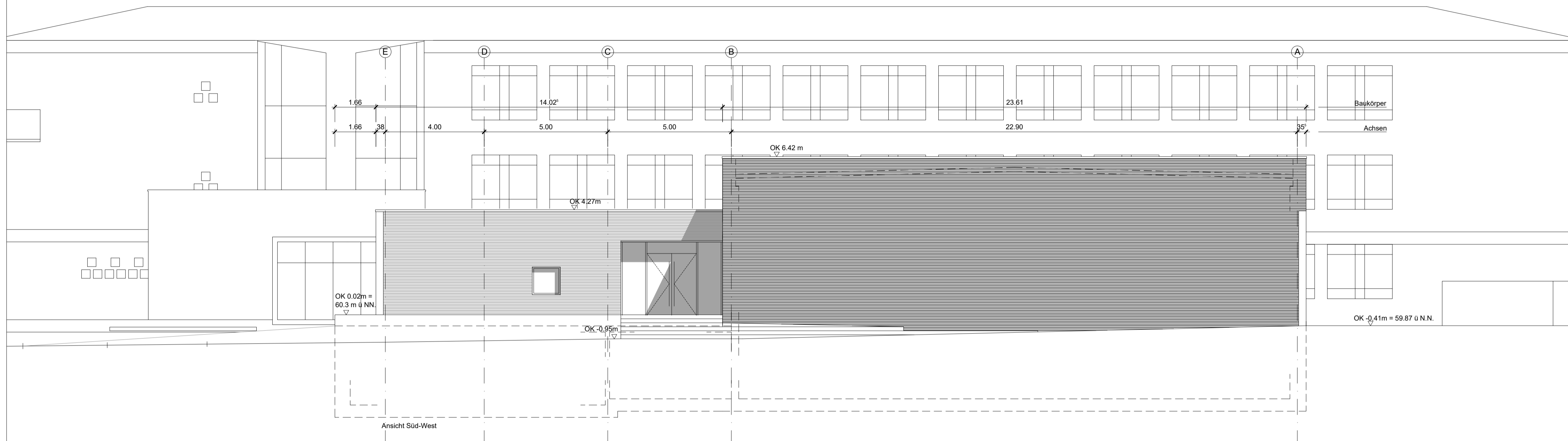
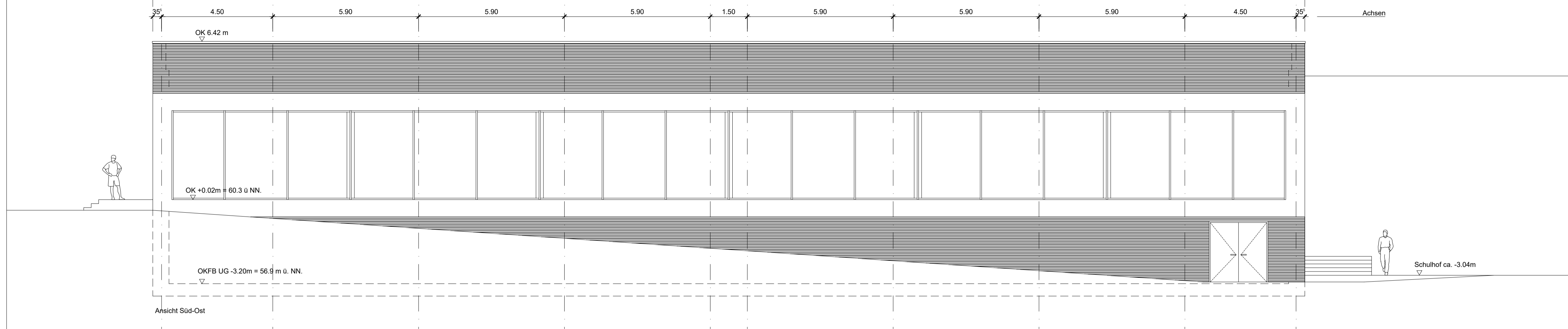

E/4		ANSICHTEN		STADT MÜNSTER	
Planart/BauTeil	Planinhalt	Plangröße DIN A0			
1:100	22.07.2019	3.BT2.05_Ansichten_M100		Amt für Immobilienmanagement	
Maßstab	Erstellung	Plannummer HWV		BAUTEIL 2 - SPORTHALLE MENSA	
ENTWURF		P-10131			
Planphase		Projektnummer			
10.12.2019		Index / Datum			
HARTIG MEYER WÖMPNER					
Architekten BDA Lüdinghausen Münster					
48143 Münster		Bült 13			
Tel. +49 251 - 539540-0		59348 Lüdinghausen Wolfsberger Straße 7			
Tel. +49 2591 - 7970-0		8151 Münster			

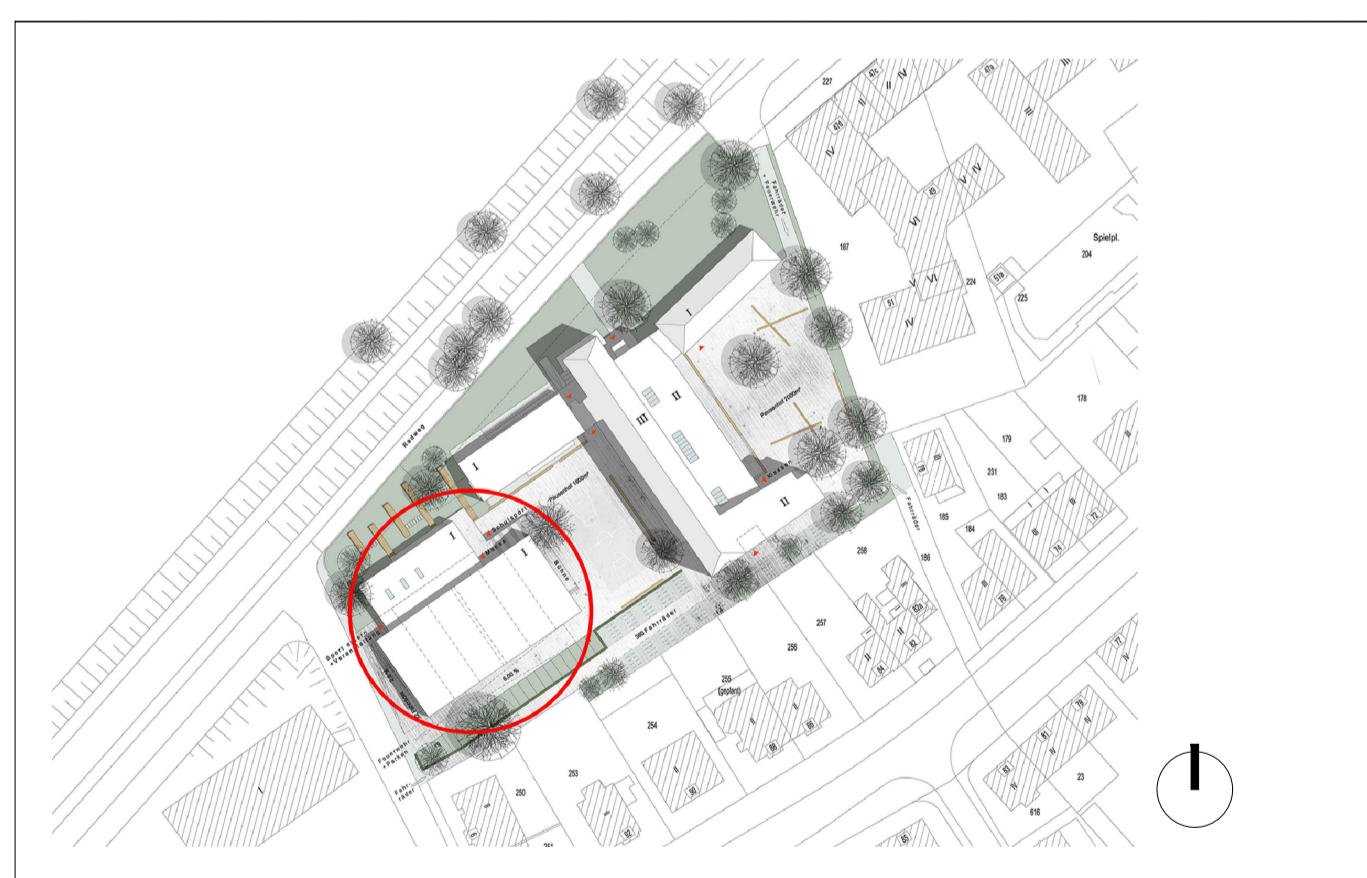
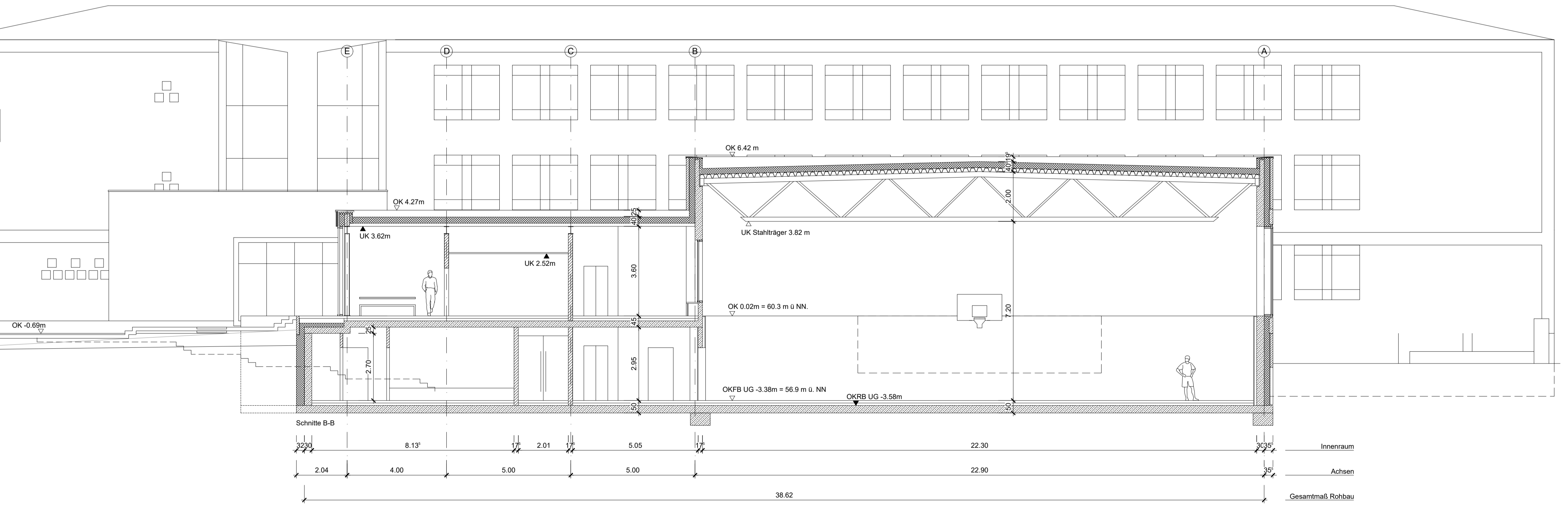
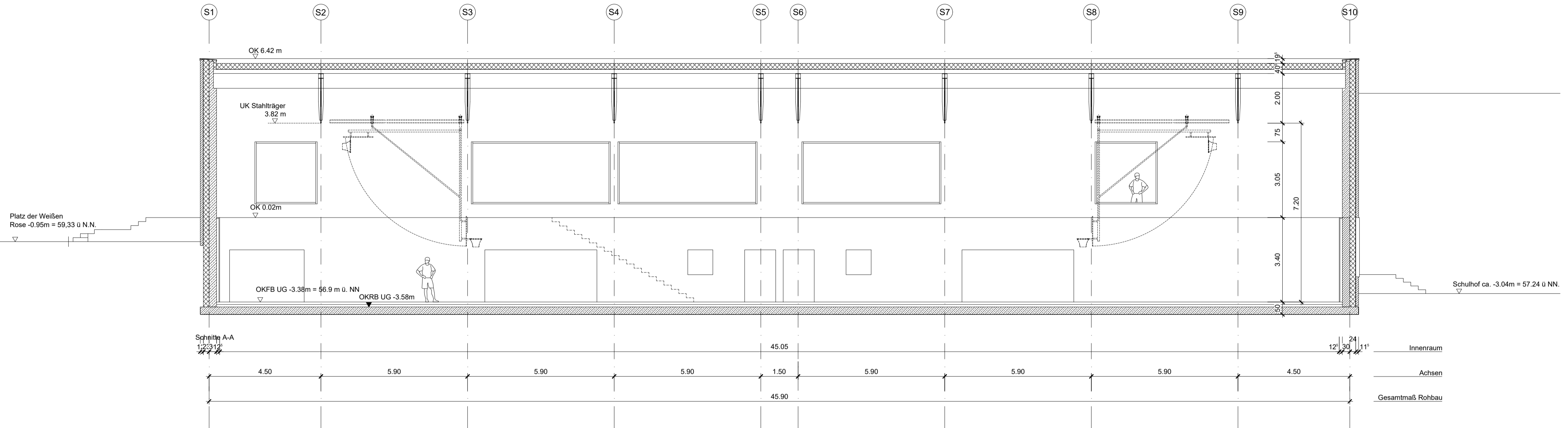

E/2		SCHNITTE AA / BB		STADT MÜNSTER	
Planart/Bauart	Planinhalt	Plangröße DIN A0			
1:100	22.07.2019	3.BT2.03_Schnitt_M100			
Maßstab	Erstellung	Plannummer HMW			
ENTWURF	P-10131				
Planphase	Projektnummer				
10.12.2019					
Index / Datum					
HARTIG MEYER WÖMPNER Architekten BDA Lüdinghausen Münster 48143 Münster Bült 13 Tel. +49 251 - 539540-0 59348 Lüdinghausen Wolfsberger Straße 7 Tel. +49 2591 - 7970-0					
BAUTEIL 2 - SPORTHALLE MENSA Erich-Klausener-Schule Erweiterung der Schule und Neubau einer Zweifachsporthalle Bismarkallee 53-55 48151 Münster					

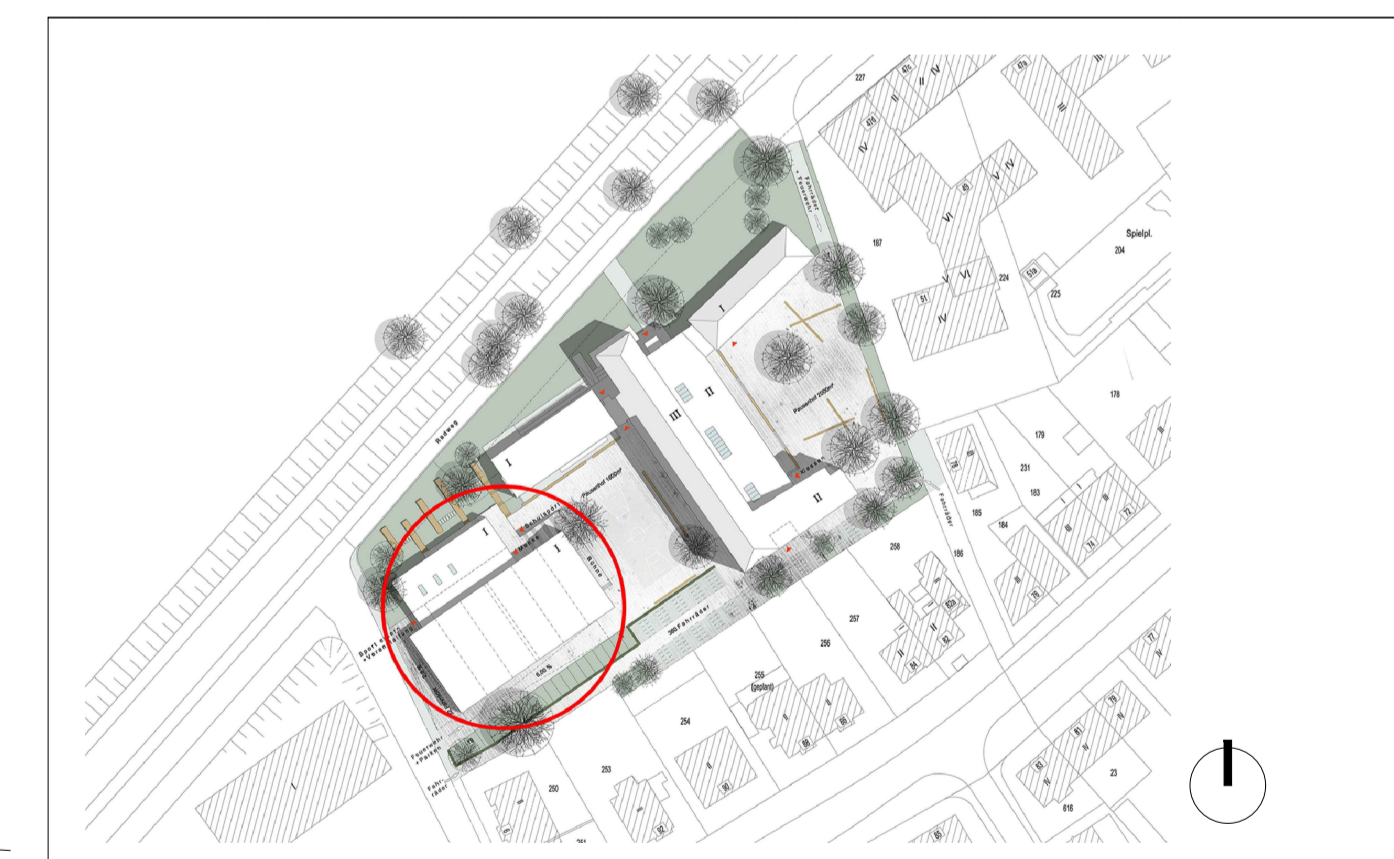
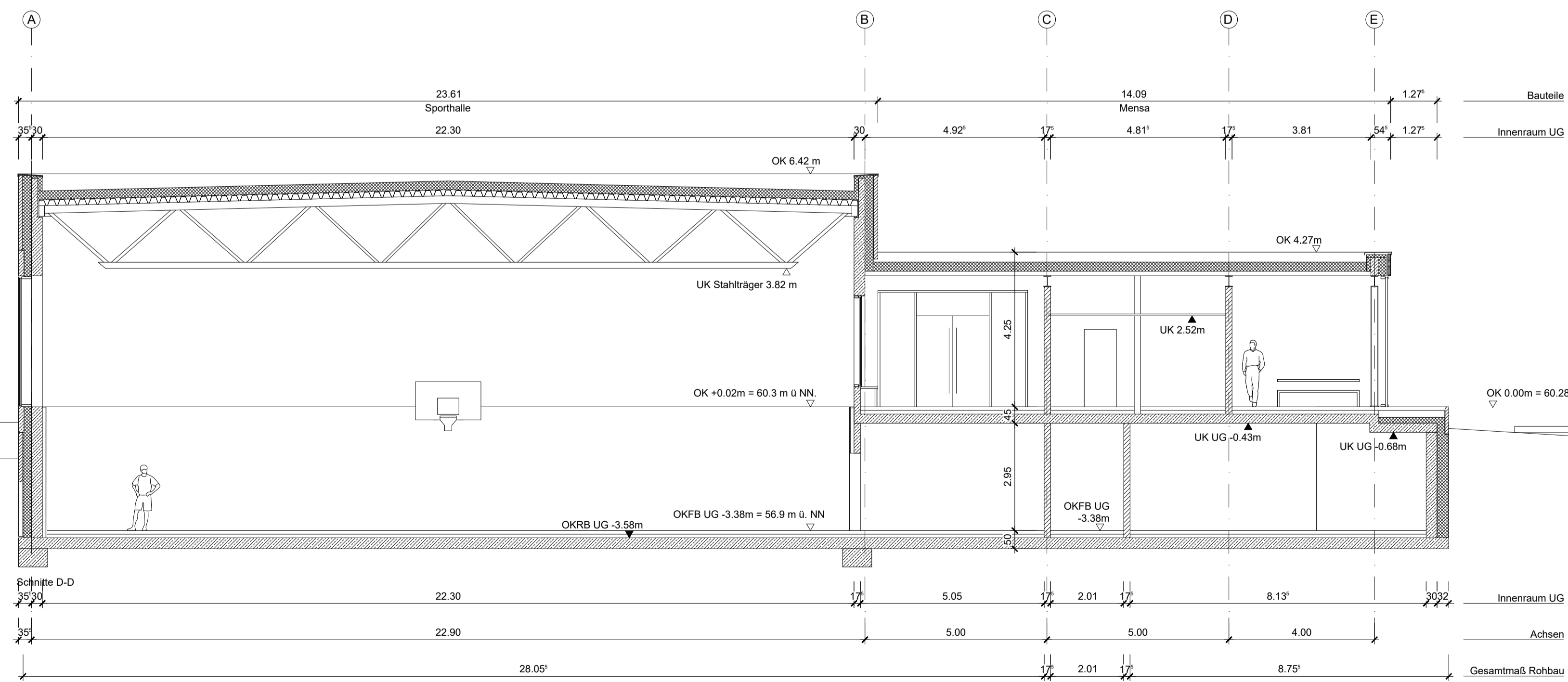
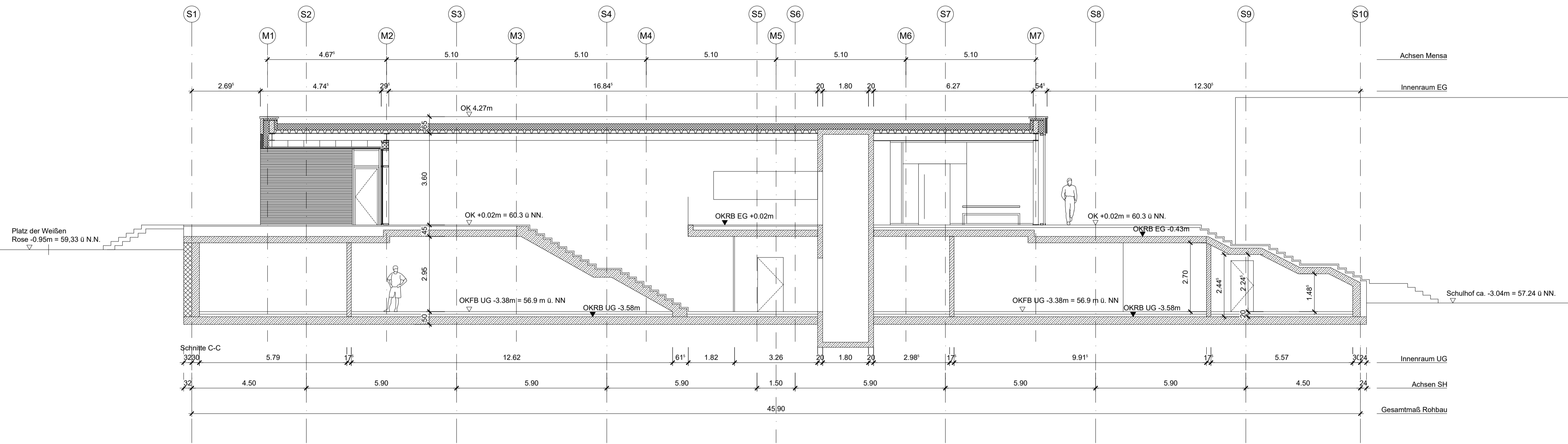

E/3	SCHNITTE CC / DD		STADT MÜNSTER
Planart/Bauteil	Planinhalt	Plangröße	DIN A0
1:100	22.07.2019	3.BT2.04_Schnitte_M100	
Maßstab	Erstellung	Plannummer	HMW
ENTWURF	P-10131		
Planphase	Projektnummer		
10.12.2019			
Index / Datum			
HARTIG MEYER WÖPNER Architekten BDA Lüdinghausen Münster			
48143 Münster Bült 13 Tel. +49 251 - 539540-0 59348 Lüdinghausen Wolfsberger Straße 7 Tel. +49 2591 - 7970-0			
AMT FÜR IMMOBILIENMANAGEMENT Amt für Immobilienmanagement BAUTEIL 2 - SPORTHALLE MENSA Erich-Klausener-Schule Erweiterung der Schule und Neubau einer Zweifachsporthalle Bismarkallee 53-55 48151 Münster			