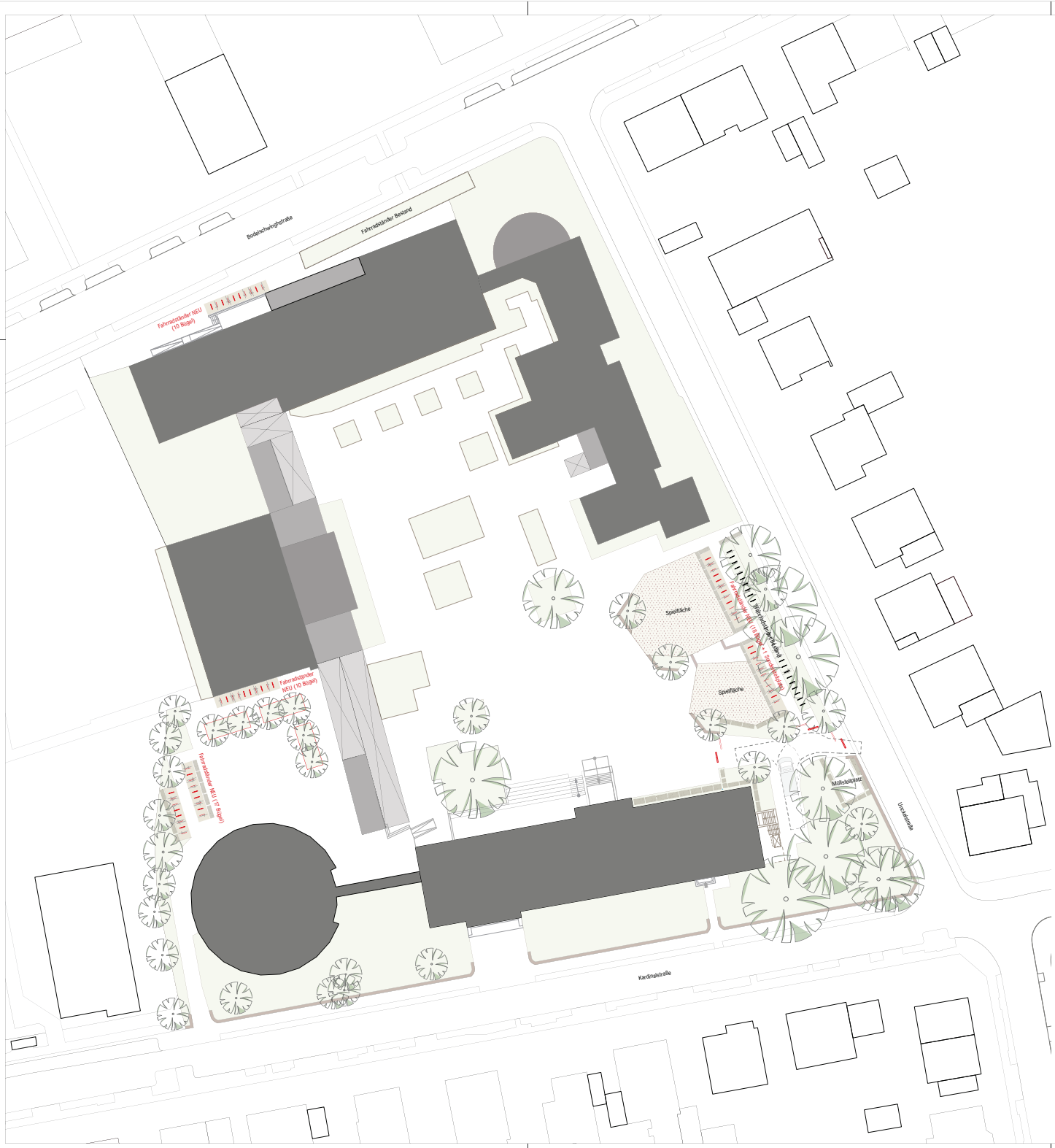

Index	Datum	Name	Art der Änderung
-	-	-	-

LEGENDE:

V/0386/2020-Anlage 1.1

Andreas Heupel Architekten BDA

Am Mittelhafen 16
48155 Münster
fon 0251-686617-0
fax 0251-68661729
office@heupel-architekten.de

116 / 459	P-10454	ENTWURF
Standortnummer	Projektnummer	Planphase

LP / 0	LAGEPLAN	
Planart/Bauteil	Planinhalt	Plangröße 594x420
1:500	04.05.2020	-
Maßstab	Erstellung	Index
Projektverzeichnis		
Projektdatei		
KSH-E-350-Lageplan		
Planbezeichnung		
Schimmelpfennig	Heupel / Luschnat	
Zeichnung	Architektur	
Zeichnung	Bauen im Bestand	
Uphaus	Gabriel / Mümken	
Projektleitung	Fachstellenleitung / Abteilungsleitung	
Nienaber/ Michel		
Amtsleitung / Technische Leitung		

STADT MÜNSTER

Amt für Immobilien-
management

EHEM. JOHANNESSCHULE
HILTRUP
KARDINALSTRASSE 25
48165 MÜNSTER

UMBAU
PAUL-GERHARDT-SCHULE
CLEMENSSCHULE
EHEM. JOHANNESSCHULE