

# Anlage zur Vorlage V/0276/2020

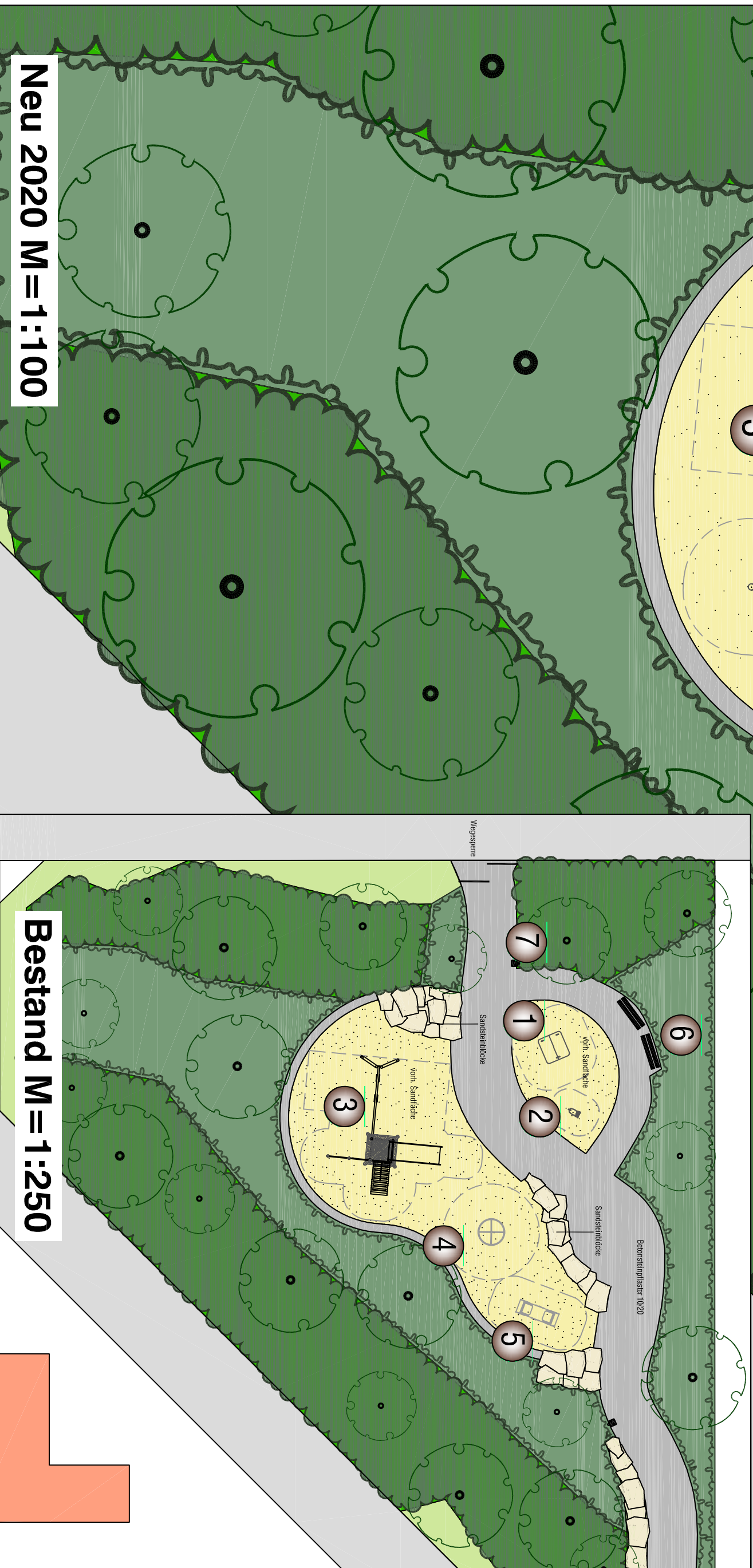
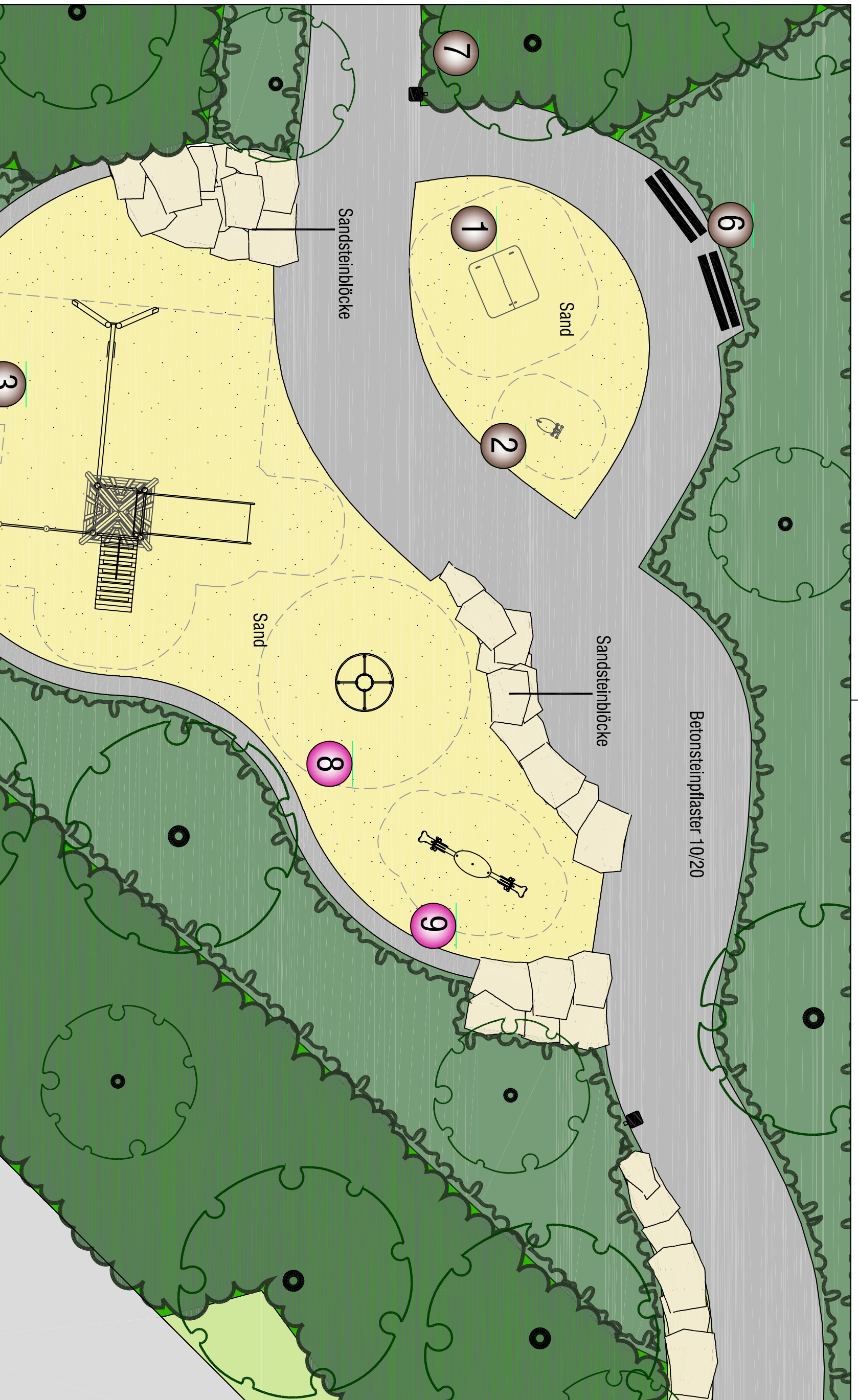

## Legende

- Bestand**
- 1 Spielhaus  
Fa. Kompan
  - 2 Federgerät "Racer"  
Fa. Kompan
  - 3 Kletter- Rutschenturm mit Doppelschaukel  
Fa. FHS Nr. V01192050S (umgeändert)
  - 4 Stehkarussell (abbauen)
  - 5 Federgerät "Vogelschar" (abbauen)  
Fa. Kompan Nr. M. 14601
  - 6 Bank
  - 7 Abfallbehälter
- Neu 2020**
- 8 Edelstahl-Drehkreuz Typ 1 D=1,50m  
FHS: 9044410150 Typ 1
  - 9 Doppelwippe Motorrad mit Plattform  
Fa. Kompan Nr. M. 18301-01P

Projektnummer: ...	SP Nr. 27706
Plan Nr.: K 824-3	Datum: 06.05.2020

Amststeller:	gezt. Bruns	Bearbeitet:	gezt. S. Reilmuth
Abteilungsleiter:	gezt. Stoldt	Gezeichnet:	D. Hachmann
Fachstellenleiter:	gezt. J. Hoffmann	Masstab:	1:100/1:250



**Spielplatz Diekbree**  
Santerung 2020  
Entwurf

Neu 2020 M=1:100

Bestand M=1:250