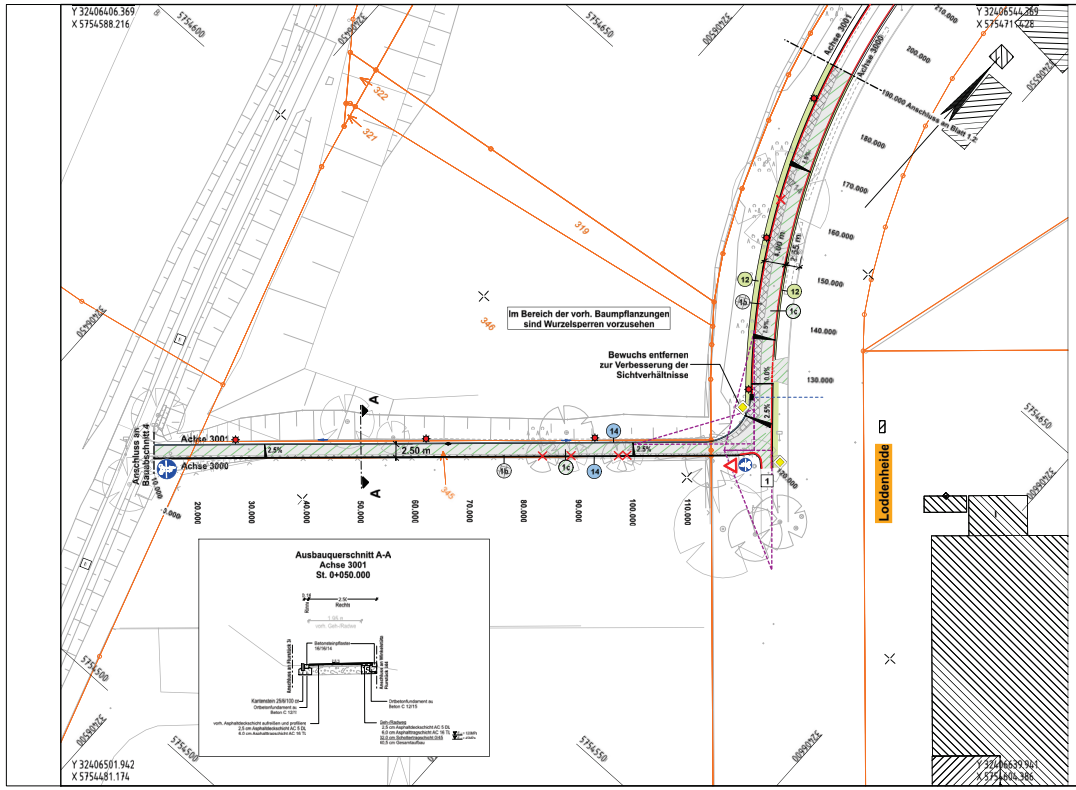

Legende

vorhanden:

- 1 Asphaltbeton
- Baum
- Baum, der entfällt
- Mauer
- Sichtdreiecke

geplant:

- 1b Vollausbau
- 1c Deckschicht erneuern
- 12 Bankett / Geländeanpassung
- 14 Rinne, Betonsteinpflaster 16/16/14 cm
- Rinnenablauf
- Leuchte Schreder Teceo Lichtfarbe 2700K 1300 lm

Nr.	Art der Änderung	Datum	Name
5			
4			
3			
2			
1			

nts Ingenieurgesellschaft mbH
Hansestraße 63 | 48155 Münster
T 02501 2760 0 | F 02501 2760 33
info@nts-plan.de | www.nts-plan.de
nts Ingenieurgesellschaft

	Datum	Name
bearbeitet	30.06.2020	Borcherding
gezeichnet	30.06.2020	Borcherding
geprüft :	30.06.2020	O. Timm

Projekt Nr.: 00/000M
Plan Nr.: 0000
Blatt Nr.: 1 (2)
Str. Schlüssel:
Anlage Nr.:

Lageplan
St. 0+000.000 - 0+190.000

Maßstab
Lageplan
Längen 1 : / Höhen 1 :

	Datum	Name
bearbeitet		
gezeichnet		
geprüft	06.07.2020	Groot-Körmelink

genehmigt :
Münster, den 06.07.2020

i. A. Garbe
Amt für Mobilität und Tiefbau

STADT MÜNSTER
Amt für Mobilität und Tiefbau

Kanalpromenade Münster

Radverkehrsplanung

Bauabschnitt 3

I:\VERDATEN SEVEMU\Münster Kanalseitenweg 3 und 4 P4

PLOTM 6HJ3I Blatt -U M 1:500 07.08.2017 14:31

Anlage 1.1 zur Vorlage 0587/2020