

Hinweis:

Alle Fensterbeschläge werden als reine Drehbeschläge mit entkoppelbarem Drehbegrenzer ausgeführt.

Attika Bestand

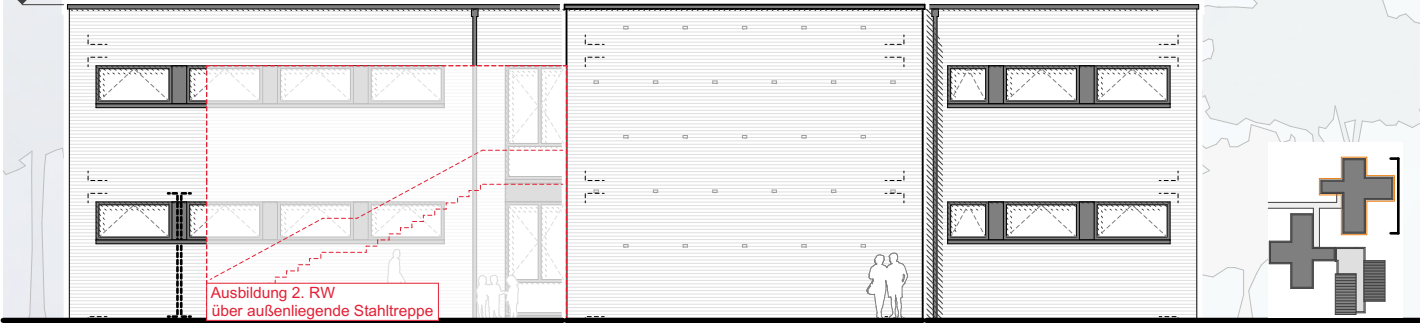

Oberlichter elektrisch betrieben (230 V)

Oberlichter elektrisch betrieben (230 V)

Alle Fenster der Ostfassade sind mit Sonnenschutzglas versehen

Ansicht Ost



Sonnenschutz, manuell

nur zu Reinigungszwecken offenbar

Sonnenschutz, manuell

Alle Fenster der Westfassade sind mit Sonnenschutzglas versehen

Ansicht West

henke.siaschi architekten

partnerschaftsgesellschaft mbB
 dortmund@henkesiaschi.de | 0231/650 800-0 | 0231/650 800-20
 krossen@henkesiaschi.de | 44139 Dortmund | 0231/650 800-0 | 0231/650 800-20
 ahaus@henkesiaschi.de | schloßstr. 57 | 48663 ahaus | 02561/86 00 90-5 | 02561/86 00 90-6

0390 Standortnummer	Projektnummer	VORENTWURF Planphase
KT1/An Planer/Baueit	Klassentrakt 1 Ansichten Ost / West Planinhalt	 Amt für Immobilienmanagement ENERGETISCHE SANIERUNG GS BERG FIDEL - PRIMUSSCHULE HOGENBERGSTR. 160 48153 MÜNSTER
1:200 Maßstab	10.06.2020 Erstellung	
Projektverzeichnis		
Projektdaten		
Planbezugszeichnung		
Zeichnung	Architekt und Projektleitung	
Zeichnung	Bauen im Bestand	
Projektleitung	Fachstellenleitung / Abteilungsleitung	
Anleitung / Technische Leitung		