Anlage zur Vorlage V/0085/2021

Sanierung 2021

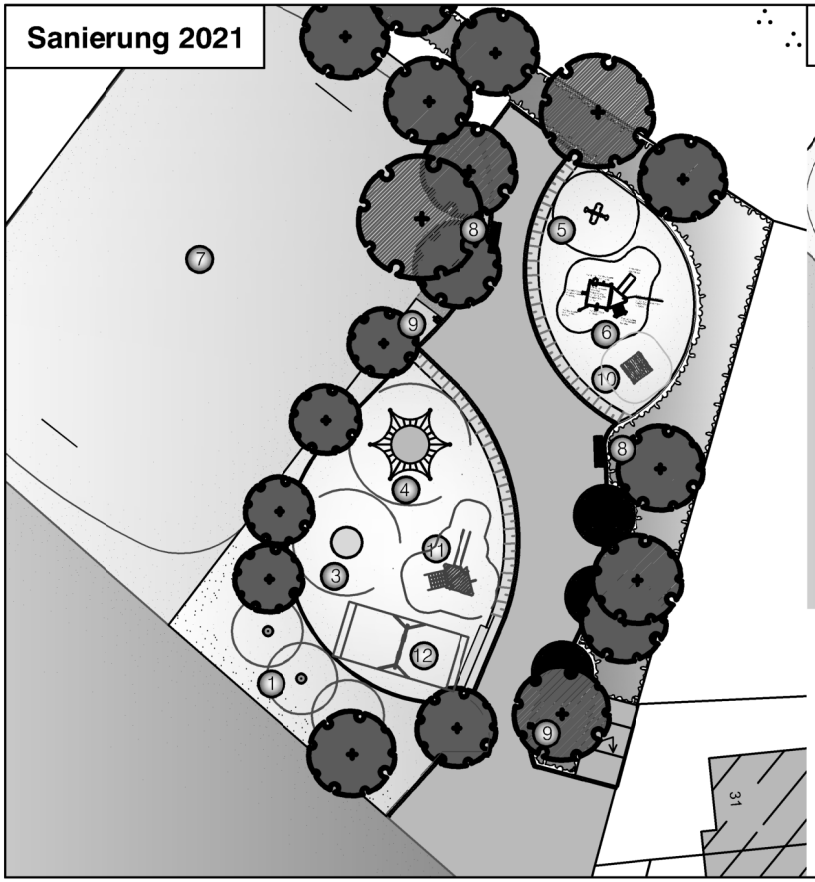

Bestand (ohne Maßstab)

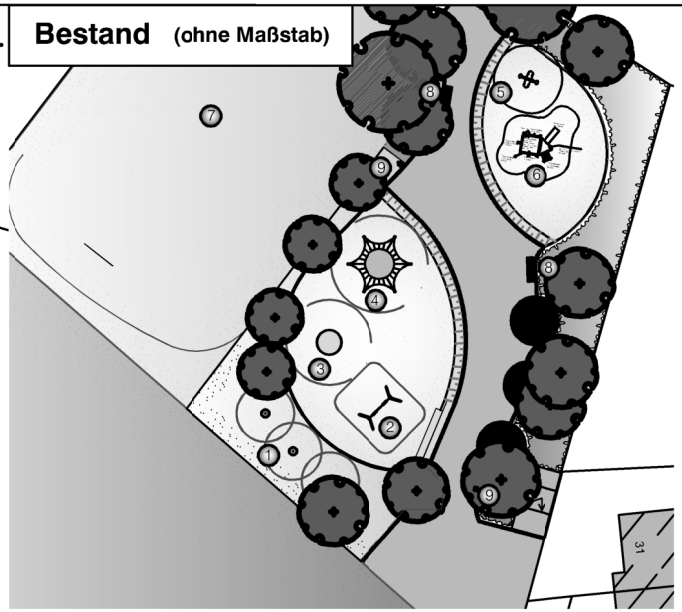

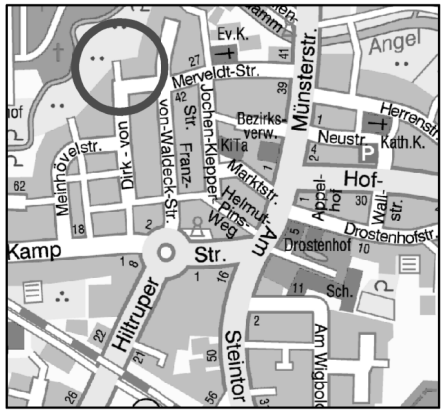

Spielgeräte Bestand:

1. Kreisel
2. Doppelschaukel, Abbau 2021
3. Drehscheibe
4. Sechsecksprungnetz
5. Federgerät
6. Sandwerk mit Treppe und Rutschbrett
7. Bolplatz
8. Bank mit Lehne
9. Abfalleimer

2. Bauabschnitt 2021

10. Waldhäuschen
11. Kletterturm mit Rutsche
12. Doppelschaukel

Grundlage: Bestandsplan W. Eilert

Projektnummer: SP 28707	
Plan Nr.: K 166/13	Datum: 19.01.2021
Amtsleitung: gez. Bruns	Bearbeitet: gez. K. Wagner
Abteilungsleitung: gez. Schumann	Gezeichnet: gez. K. Wagner
Fachstellenleitung: gez. J. Hoffmann	Maßstab: M.: 1:200
Geändert: Index / Inhalt / Datum / Bearbeiter	

STADT MÜNSTER

Amt für Grünflächen, Umwelt und Nachhaltigkeit

Spielplatz

Dirk-vom-Merveldt-Straße

Spielplatzsanierung 2021
2. Bauabschnitt