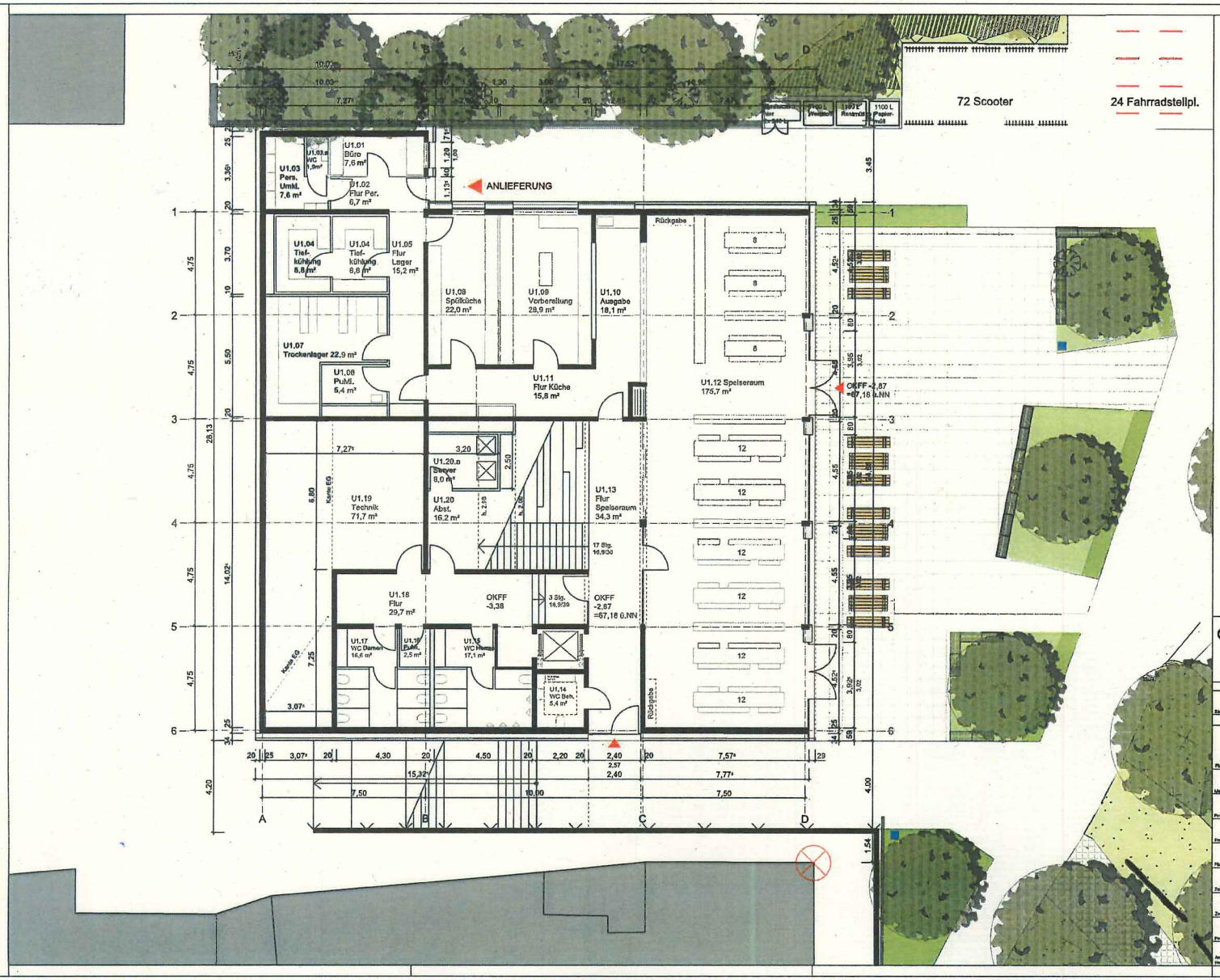

GRUPPE MDK Münster
Architekten Ingenieure

Hafenweg 26a 48155 Münster
Tel 0251/60880-0 Fax 0251/60890-30
muenster@gruppemdk.de

Entwurfsverfasser, Architekt: Herr Hendrik Nottels

924	P-10683	ENTWURFSPLANUNG
B-_1	Untergeschoss	STADT MÜNSTER
1:100	08.12.2020	Amt für Immobilien-management

1185 Mosaikschule Münster/02 Bauantrag/04_Pläne_MDK

Erweiterung der Mosaikschule

Dieckmannstraße 131
48161 Münster

V/195/2021 ANLAGE 1.2