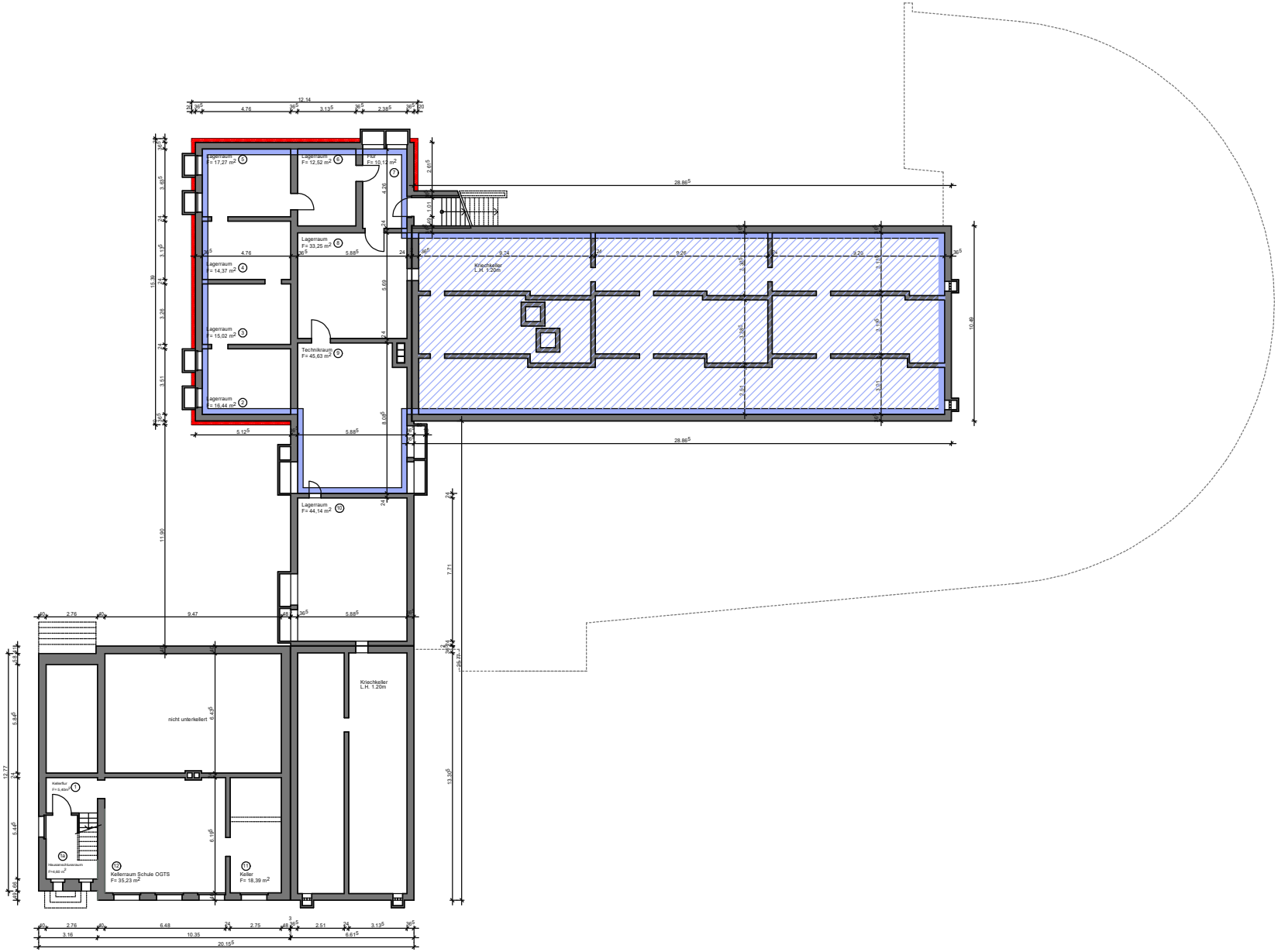

LEGENDE:

Anlage 1b

= BESTAND

= ABDICHTUNG UND DÄMMUNG

= KELLERDECKENDÄMMUNG

Index	Datum	Name	Art der Änderung

0520 Standortnummer	Projektnummer	ENTWURF Planphase
E/-1 Planart/Blattnr.	KELLERGESCHOSS Planinhalt	Plangröße
1:100 Maßstab	16.03.2021 Erstellung	Index
0520_Kardinal-von-Galen-Schule_23-40 HOCHBAU Projektverzeichnis		
520_fassadensanierung_2021.pro Projektdatei		
_PLAN-Entwurf / E-1-KG_M1 Planbezeichnung		
Zeichnung	Generator und Projektsteuerung	
Brünenberg Zeichnung	Bauen im Bestand	
Projektleitung	Hemmen / Schniedenharn Fachdienstleitung / Abteilungsleitung	
Nienaber / Michel Amtsleitung / Technische Leitung		

STADT MÜNSTER

Amt für Immobilien-management

Kardinal-von-Galen-Schule Handorf

Ludwig - Wolker-Str. 13
48157 MÜNSTER

FASSADENSANIERUNG

VORABZUG