

LEGENDE:

Index	Datum	Name	Art der Änderung
H	07.04.2021	CCI	Höhe Schulhof u. Haupteingang, Höhe BTD Anabu geändert
G	02.03.2021	CCI	Außenanlagenplan ersetzt, Technische geändert, Trasseführung
F	19.01.2021	CCI	Abstandmaß zu Grenze
D	27.11.2020	CCI	Abstandsfläche, Höhe, Bemaßung u. Beschriftung
C	24.11.2020	CCI	
B	10.11.2020	CCI	Bestandsbauteil im Vermesserplan eingepasst, Gaube DG BTA
A	27.10.2020	CCI	großer PV-Anlage, entfallte Überfahrtzufug

HILGER ARCHITEKTEN Hilger Architekten | Nünningfeld 12a | 48161 Münster
 Tel +49.251.863 763 | Fax +49.251.8724 911
 info@hilger-architekten.de
 www.hilger-architekten.de

066 Standnummer P-104553 Projektnummer ENTWURF Planphase

LAP-E	LAGEPLAN	
Planart/Bauteil	Planinhalt	Plangröße
1:500	15.10.2020	H
Meßtabelle	Erstellung	Index



Amt für Immobilienmanagement

UMBAU U. ERWEITERUNG DER PLEISTERSCHULE
 An der Konradkirche 7
 48155 MÜNSTER

Einträge erfolgen zum Zweck des Immobilienmanagement bei Datenübernahme

Projektverzeichnis	
Projektstatus	(2) (1)
Planbezeichnung	
Zeichnung	Architektur und Projektleitung
Zeichnung	Bauen im Bestand
Projektleitung	Fachstellenleitung / Abteilungsleitung
Ambleitung / Technische Leitung	

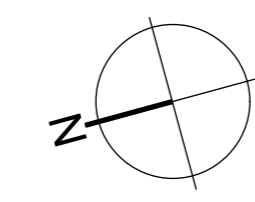
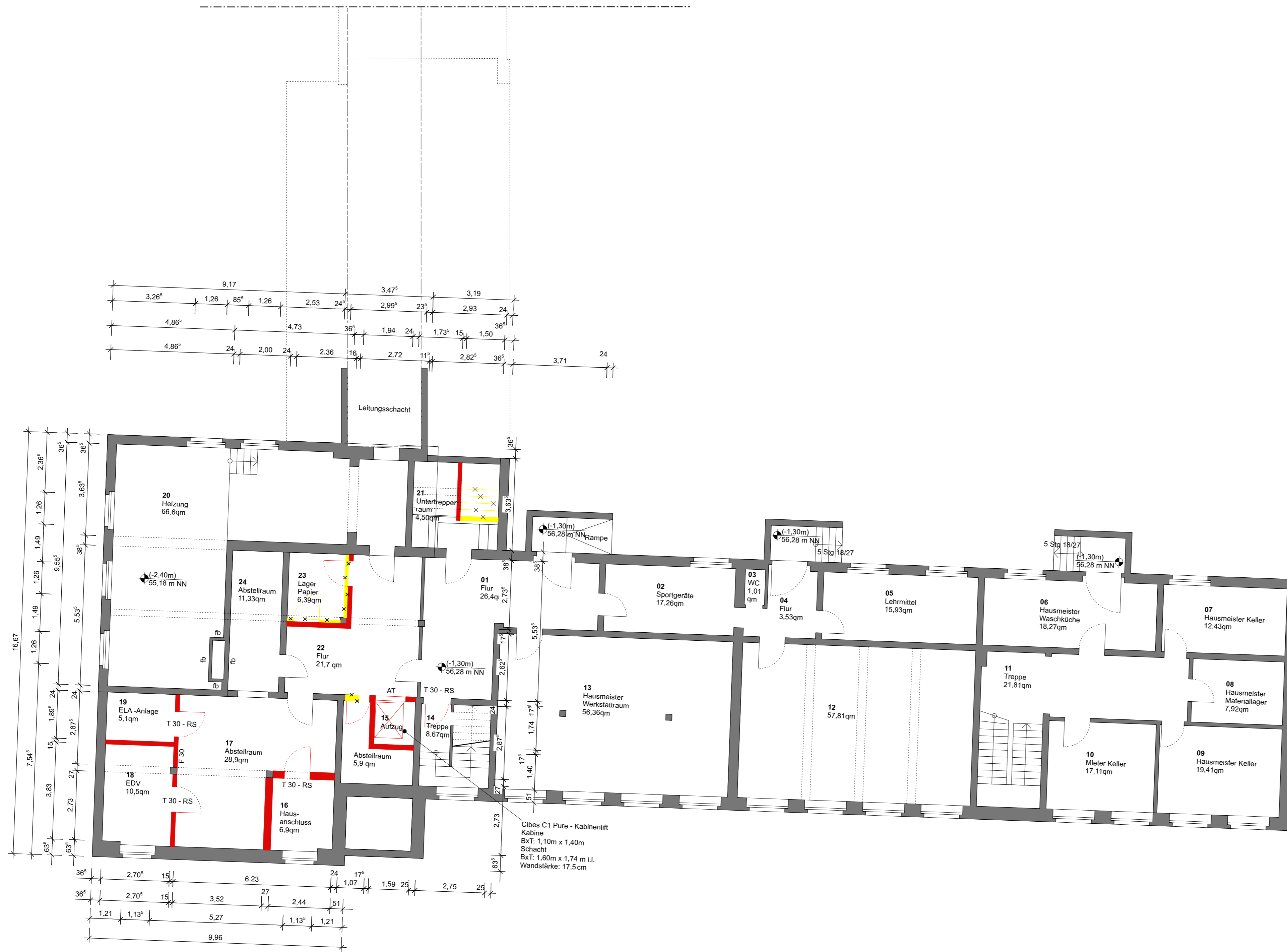

LEGENDE:

- ▽ HOHENANGABE OBERFLÄCHE FERTIGKONSTRUKTION
- ▼ HOHENANGABE OBERFLÄCHE ROHKONSTRUKTION
- △ HOHENANGABE UNTERFLÄCHE FERTIGKONSTRUKTION
- ▲ HOHENANGABE UNTERFLÄCHE ROHKONSTRUKTION
- ↕ OBER KANTE OBERKANTE FERTIGFUSSBODEN
- ↕ OBER KANTE OBERKANTE ROHFUSSBODEN
- BRH BROSTUNGSHÖHE
- BEH BESTEHENDES BAUTEIL
- ABR ABRUCH
- NEU NEU ZU ERSTELLEND E WÄNDE
- WÄRME WÄRMEDÄMMUNG
- HOLZ HOLZBAUKEN / HOLZKONSTRUKTION
- OK Gelände Geländehöhen Bestand (Vermessung)
- NH-Höhe

Index	Datum	Name	Art der Änderung
H	07.04.2021	CCI	Höhe FF ersetzt
G	02.03.2021	CCI	neue Raumnummern
F	19.01.2021	CCI	Bestandstür für Untertreppenraum
D	27.11.2020	CCI	EDV-Raum im KG ELA-Anlage verschoben, großer Aufzugschacht
C	24.11.2020	CCI	Kleiner Aufzug
B	10.11.2020	CCI	
A	27.10.2020	CCI	neue Füllung für Bestands-/Planungsbauteile

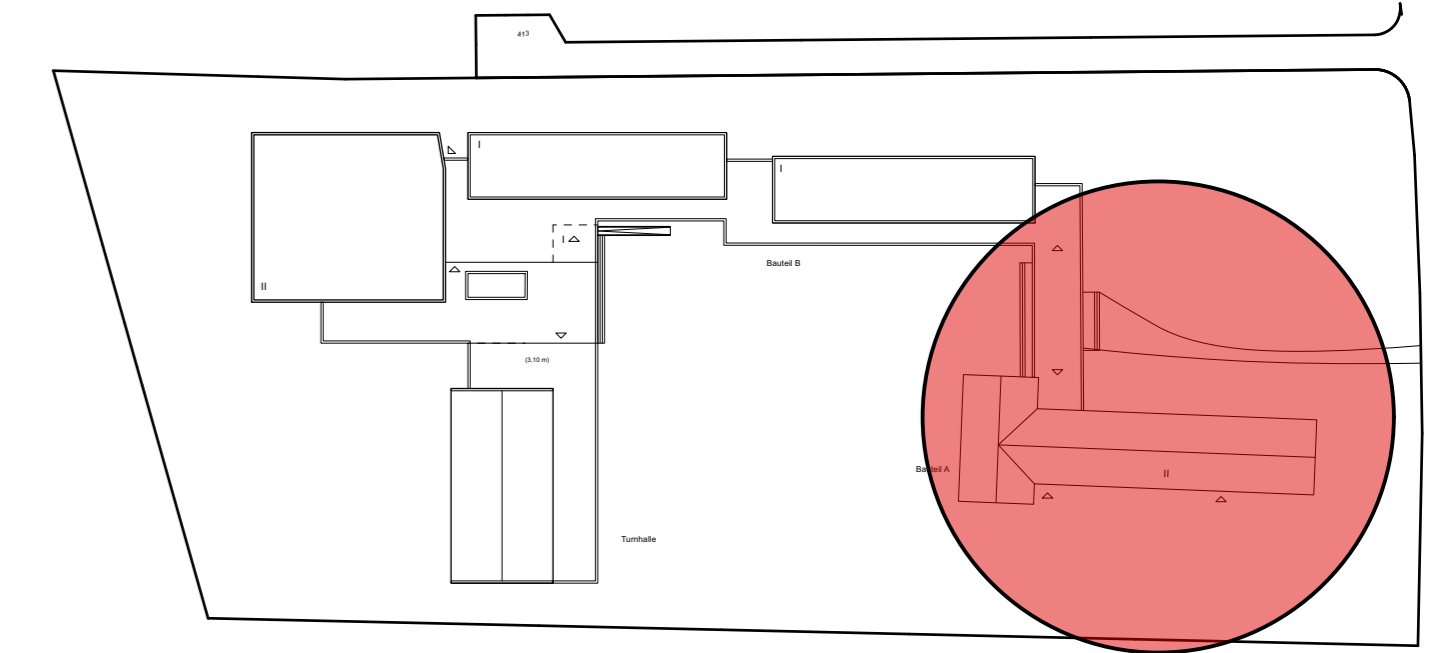

HILGER ARCHITEKTEN Hilger Architekten | Nünningfeld 12a | 48161 Münster
 Tel +49.251.863 763 | Fax +49.251.8724 911
 info@hilger-architekten.de
 www.hilger-architekten.de

066 Standortnummer	P-104553 Projektnummer	ENTWURF Planphase
BST_1/BTA Grundriss KG		<p>STADT MÜNSTER</p> <p>Amt für Immobilienmanagement</p> <p>UMBAU U. ERWEITERUNG DER PLEISTERSCHULE An der Konradikirche 7 48155 MÜNSTER</p>
Planart/Bauteil 1:100	Planinhalt 15.10.2020	
Maßstab 1:100	Erstellung 15.10.2020	Index H
Projektverzeichnis		
Projektstatus		
Planbezeichnung		
Zeichnung	Architektur und Projektleitung	
Zeichnung	Bauen im Bestand	
Projektleitung	Fachstellenleitung / Abteilungsleitung	
Ambleitung / Technische Leitung		

V/0359/2021 Anlage 1.2

Eintrage erfolgen im Immobilienmanagement bei Datenübernahme

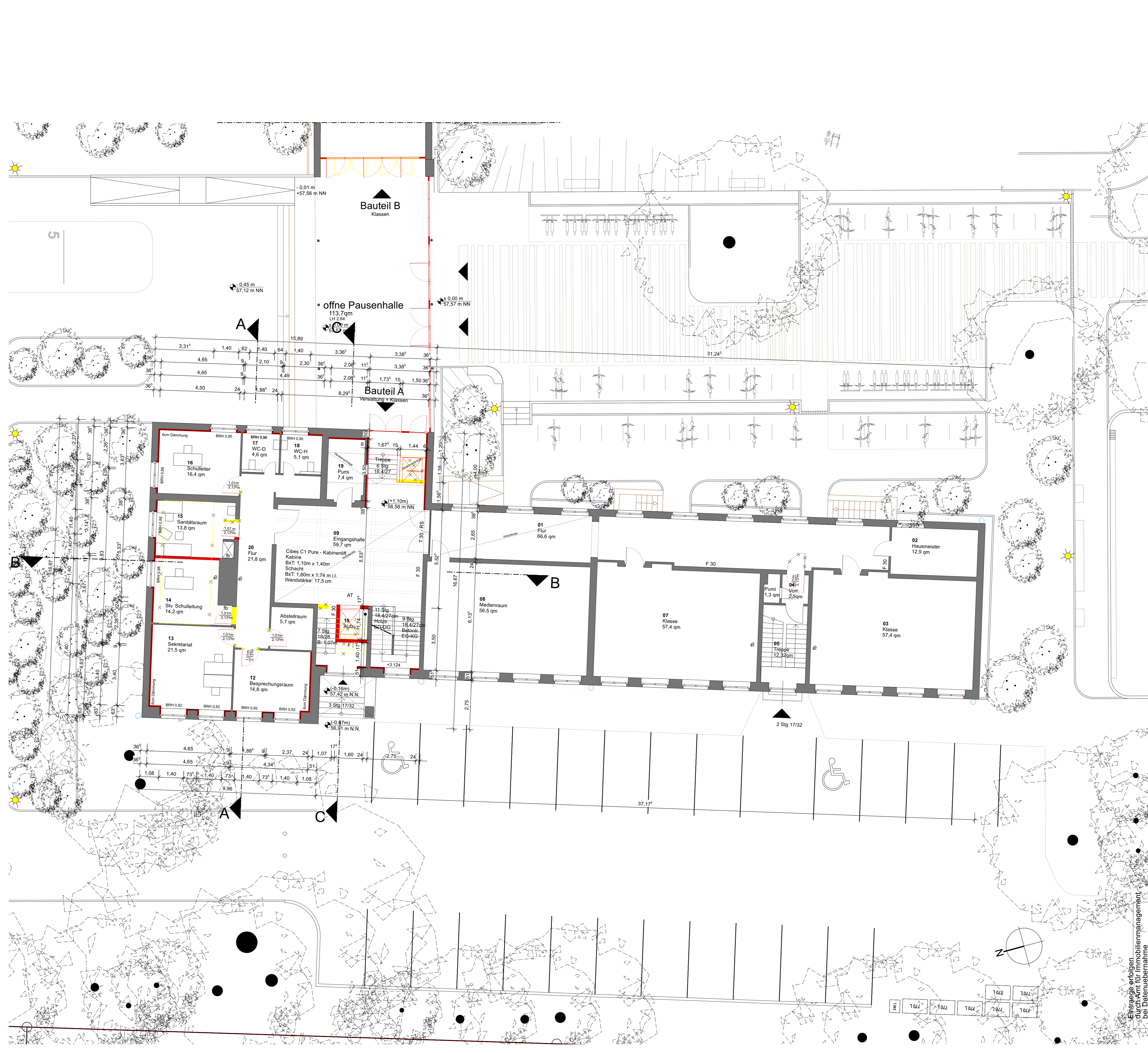

LEGENDE:

- ▽ HOHENANGABE OBERFLÄCHE FERTIGKONSTRUKTION
- ▼ HOHENANGABE OBERFLÄCHE ROHKONSTRUKTION
- ▲ HOHENANGABE UNTERFLÄCHE FERTIGKONSTRUKTION
- △ HOHENANGABE UNTERFLÄCHE ROHKONSTRUKTION
- ⬇️ OBER KANTE FERTIGFUSSBODEN
- ⬇️ OBER KANTE ROHFUSSBODEN
- BRH BROSTUNGSHÖHE
- BEH BESTEHENDES BAUTEIL
- ABRUCH
- NEU ZU ERSTELLENDE WÄNDE
- WÄRMEDÄMMUNG
- HOLZBAUKEN / HOLZKONSTRUKTION
- OK Geländehöhe
- Geländehöhe Bestand (Vermesser)

Index	Datum	Name	Art der Änderung
H	07.04.2021	CCI	Eingangstüren Glassfront geändert, Arbeitsplatz Verwaltung, WT im Sanitätsraum
G	02.03.2021	CCI	neue Raumnummern, Eingangstüren Glassfront, breiter Sanitätsraumtür, neue Eingangstüranlage BTB
F	19.01.2021	CCI	Türbreite, Abstellraum statt EDV-Raum
D	08.12.2020	CCI	Türbreite, großer Aufzugschacht
C	24.11.2020	CCI	Hebebühne Treppeneingang, kleiner Aufzug
B	10.11.2020	CCI	Besprechungsraum/Schulleiter
A	27.10.2020	CCI	neue Füllung für Bestands-/Planungsbauteile, Besprechungsraum statt Büro Inklusion

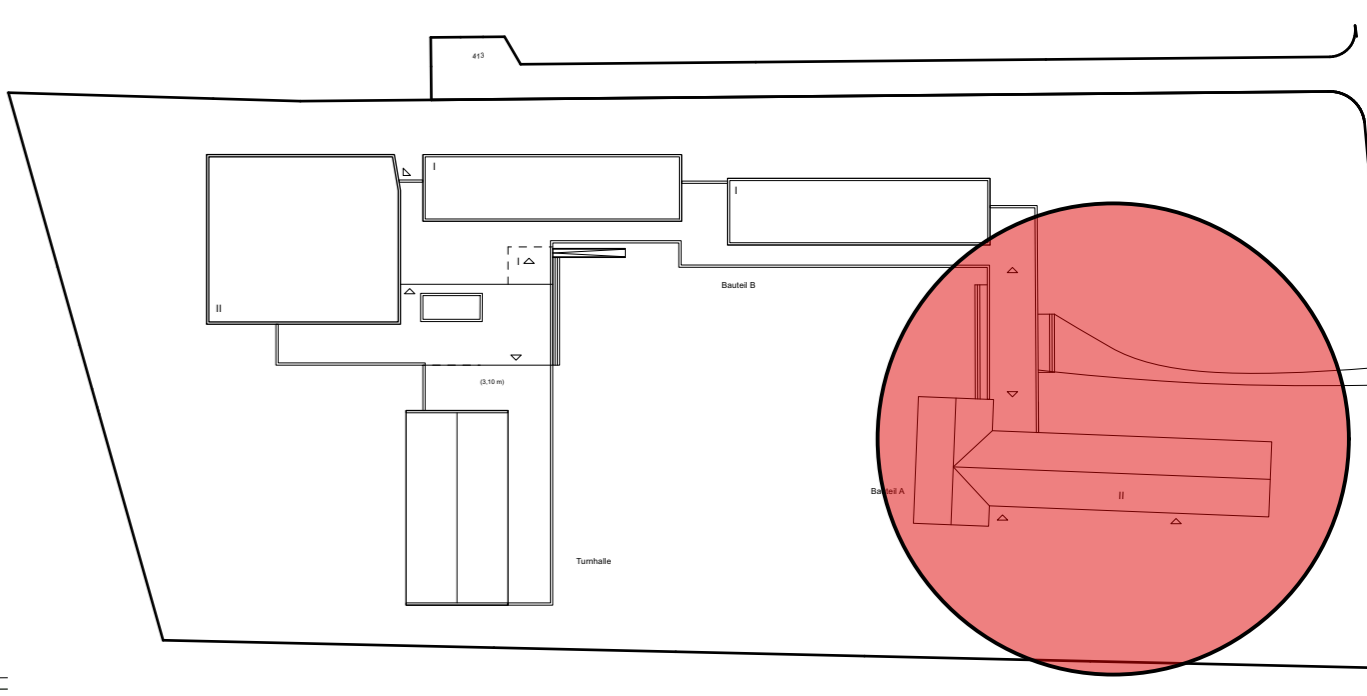

HILGER ARCHITEKTEN Hilger Architekten | Nünningfeld 12a | 48161 Münster
 Tel +49.251.863 763 | Fax +49. 251.8724 911
 info@hilger-architekten.de
 www.hilger-architekten.de

066 Standnummer	P-104553 Projektnummer	ENTWURF Planphase
BST-0/BTA	Grundriss EG	
Planart/Bauart	Planinhalt	Plangröße
1:100	15.10.2020	H
Maßstab	Erstellung	Index
Projektverzeichnis		
Projektstatus		
Planbezeichnung		
Zeichnung	Architektur und Projektleitung	
Zeichnung	Bauen im Bestand	
Projektleitung	Fachstellenleitung / Abteilungsleitung	
Ambleitung / Technische Leitung		

STADT MÜNSTER
 Amt für Immobilienmanagement
 UMBAU U. ERWEITERUNG
 DER PLEISTERSCHULE
 An der Konradikirche 7
 48155 MÜNSTER

V/0359/2021 Anlage 1.3

Einträge erfolgen
 im Immobilienmanagement
 bei Datenübernahme



LEGENDE:

- ▽ HOHENANGABE OBERFLÄCHE FERTIGKONSTRUKTION
- ▼ HOHENANGABE OBERFLÄCHE ROHKONSTRUKTION
- ▲ HOHENANGABE UNTERFLÄCHE FERTIGKONSTRUKTION
- △ HOHENANGABE UNTERFLÄCHE ROHKONSTRUKTION
- ⬇️ OBERKANTE FERTIGFUSSBODEN
- ⬆️ OBERKANTE ROHFUSSBODEN
- BRH BROSTUNGSHÖHE
- BESTEHENDES BAUTEIL
- ABBRUCH
- NEU ZU ERSTELLENDEN WÄNDE
- WÄRMEDÄMMUNG
- HOLZBAUEN / HOLZKONSTRUKTION
- ⬆️ OK Geländehöhe
- Geländehöhe Bestand (Vermesser)

Index	Datum	Name	Art der Änderung
H	07.04.2021	CCI	mq Lehrzimmer geändert
G	02.03.2021	CCI	neue Raumnummern, Wandtreppe entfällt, Tür Kopieraum entfällt
F	19.01.2021	CCI	Türbreite Lehrmitttraum
D	08.12.2020	CCI	Rettungsweg, großer Aufzugschacht, Türbreite
C	24.11.2020	CCI	kleiner Aufzug
B	10.11.2020	CCI	Büro Inklusion u.pädag. Personal statt OGTS Büro, Stufe zwischen Flur u. Lehzimm. entfällt
A	27.10.2020	CCI	neue Einrichtung Lehrzimmer, neue Füllung für Bestands-Planungsbauteile

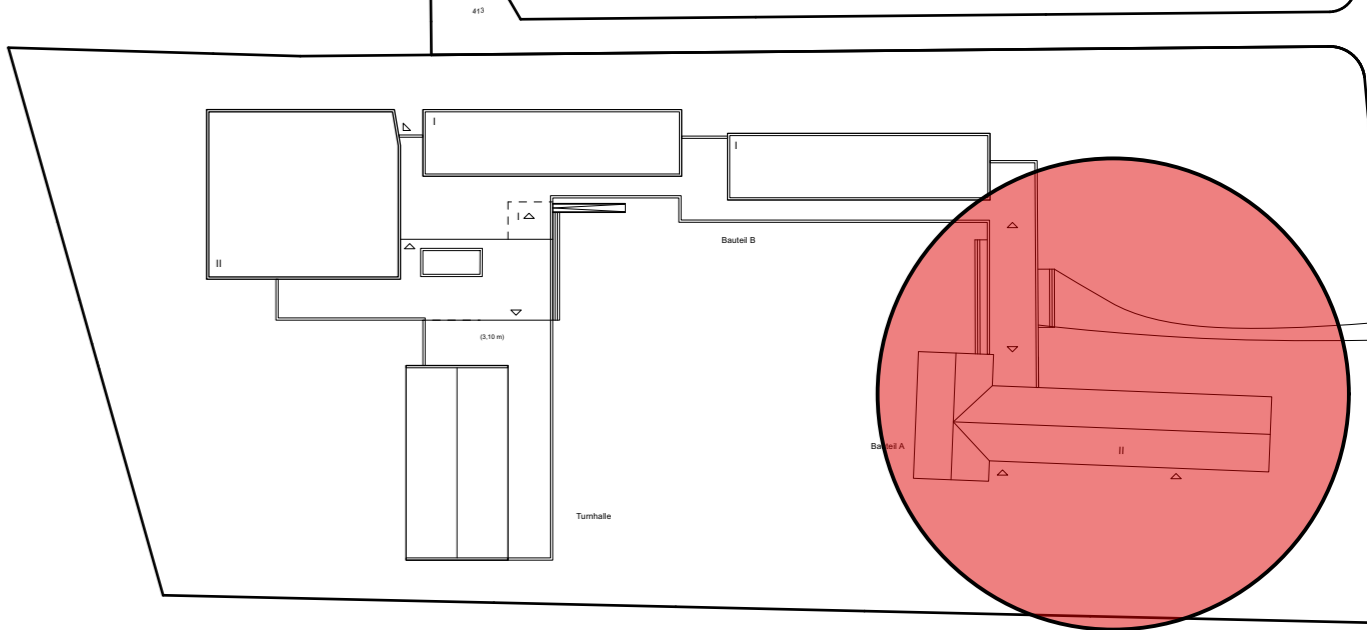

HILGER ARCHITEKTEN Hilger Architekten | Nünningfeld 12a | 48161 Münster
 Tel +49.251.863 763 | Fax +49.251.8724 911
 info@hilger-architekten.de
 www.hilger-architekten.de

066 Standnummer	P-104553 Projektnummer	ENTWURF Planphase
BST-1/BTA	Grundriss DG	
Planart/Bauart	Planinhalt	Plangröße
1:100	15.10.2020	H
Maßstab	Erstellung	Index
Projektverzeichnis		
Projektstatus		
Planbezeichnung		
Zielerreichung	Architektur und Projektleitung	
Zielsetzung	Bauen im Bestand	
Projektstellung	Fachstellenleitung / Abteilungsleitung	
Ambleitung / Technische Leitung		

Eintrage erfolgen
 zum Eintrag im
 Datenmanagement
 bei Datenübernahme

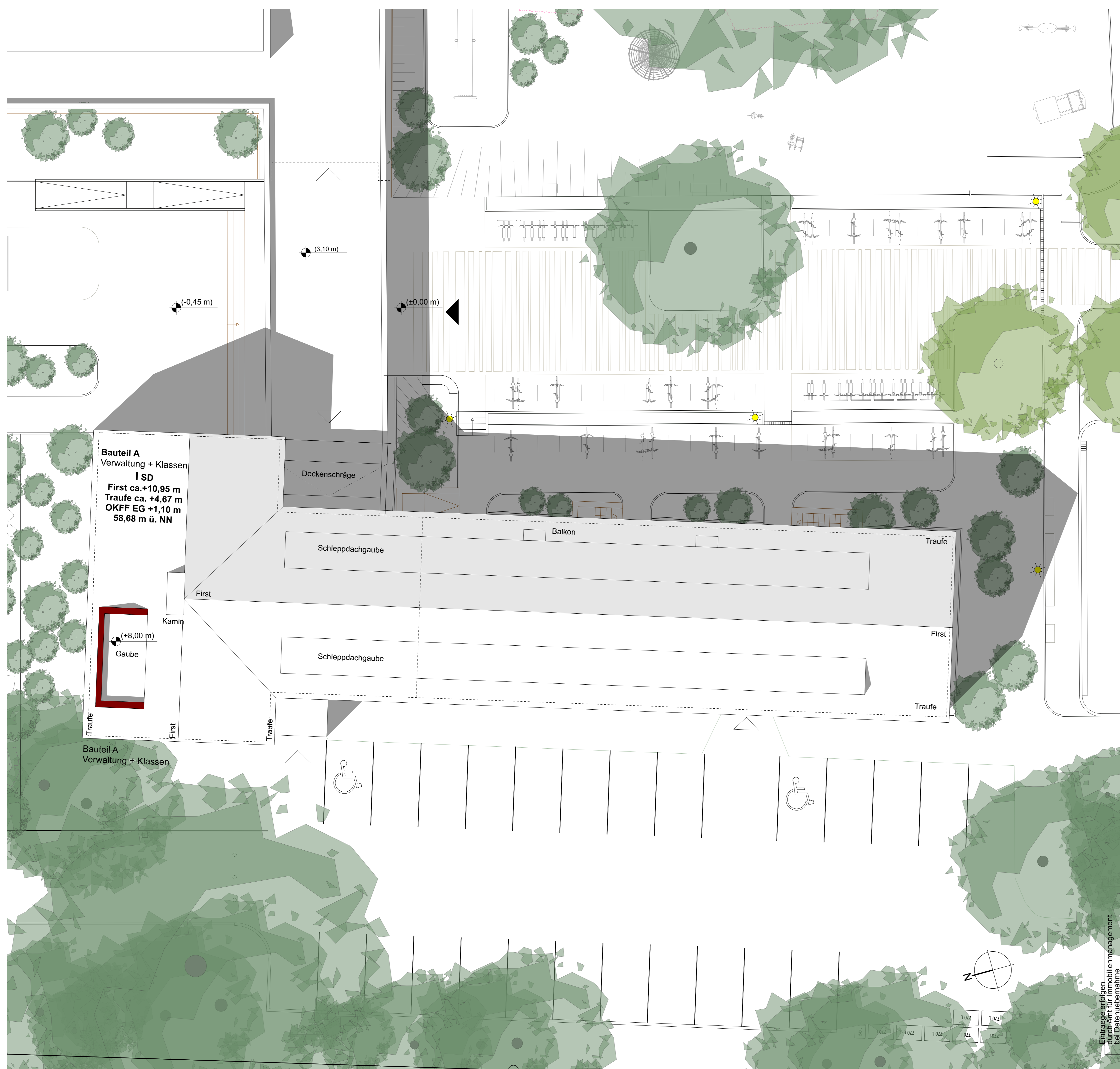

LEGENDE:

- ▽ HOHENANGABE OBERFLÄCHE FERTIGKONSTRUKTION
- ▼ HOHENANGABE OBERFLÄCHE ROHKONSTRUKTION
- ▲ HOHENANGABE UNTERFLÄCHE FERTIGKONSTRUKTION
- △ HOHENANGABE UNTERFLÄCHE ROHKONSTRUKTION
- OKFF OBERKANTE FERTIGFUSSBODEN
- OKFF OBERKANTE ROHFUSSBODEN
- BRH BRÜSTUNGSHÖHE
- BEISTEHENDES BAUTEIL
- ABBRUCH
- NEU ZU ERSTELLENDEN WÄNDE
- WÄRMEDÄMMUNG
- HOLZBAALKEN / HOLZKONSTRUKTION
- OK Gelände Geländehöhen Bestand (Vermesser)
- 100-Höhe

Index	Datum	Name	Art der Änderung
H	07.04.2021	CCI	Höhe Geländer u. Gebäude
G	02.03.2021	CCI	Außenanlagen ersetzt
F	19.01.2021	CCI	
D	08.12.2020	CCI	
C	24.11.2020	CCI	

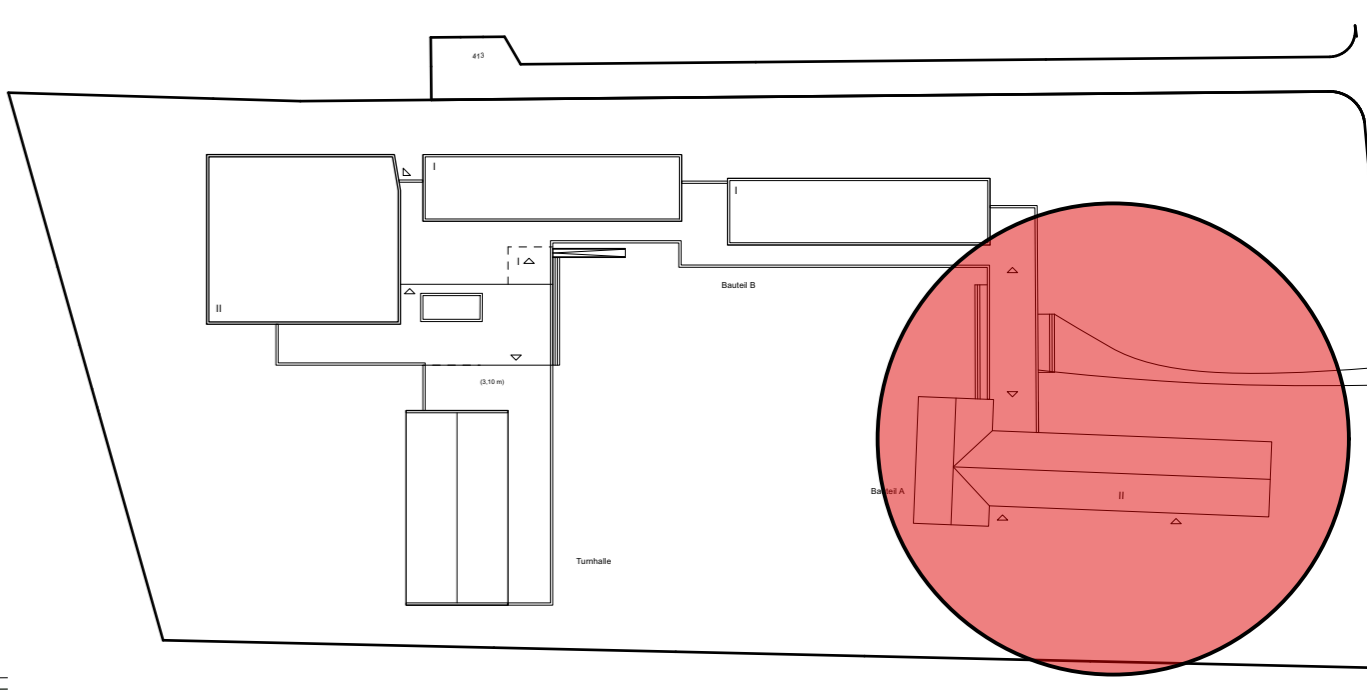

HILGER ARCHITEKTEN Hilger Architekten | Nünningfeld 12a | 48161 Münster
 Tel +49.251.863 763 | Fax +49.251.8724 911
 info@hilger-architekten.de
 www.hilger-architekten.de

066 Standortnummer	P-104553 Projektnummer	ENTWURF Planphase
BST-2/BTA Grundriss Dachaufsicht BTA		
Planart/Bauteil 1:100	Planinhalt 15.10.2020	Plangröße H
Maßstab 1:100	Erstellung	Index
Projektverzeichnis		
Projektstatus		
Planbezeichnung		
Zeichnung	Architektur und Projektsteuerung	
Zeichnung	Bauen im Bestand	
Projektleitung	Fachstellenleitung / Abteilungsleitung	
Ansbildung / Technische Leitung		

STADT MÜNSTER

Amt für Immobilienmanagement

UMBAU U. ERWEITERUNG DER PLEISTERSCHULE
 An der Konradkirche 7
 48155 MÜNSTER

V/0359/2021 Anlage 1.5

Eintragung erfolgt im öffentlichen Bauplanungsmanagement bei Datenübernahme

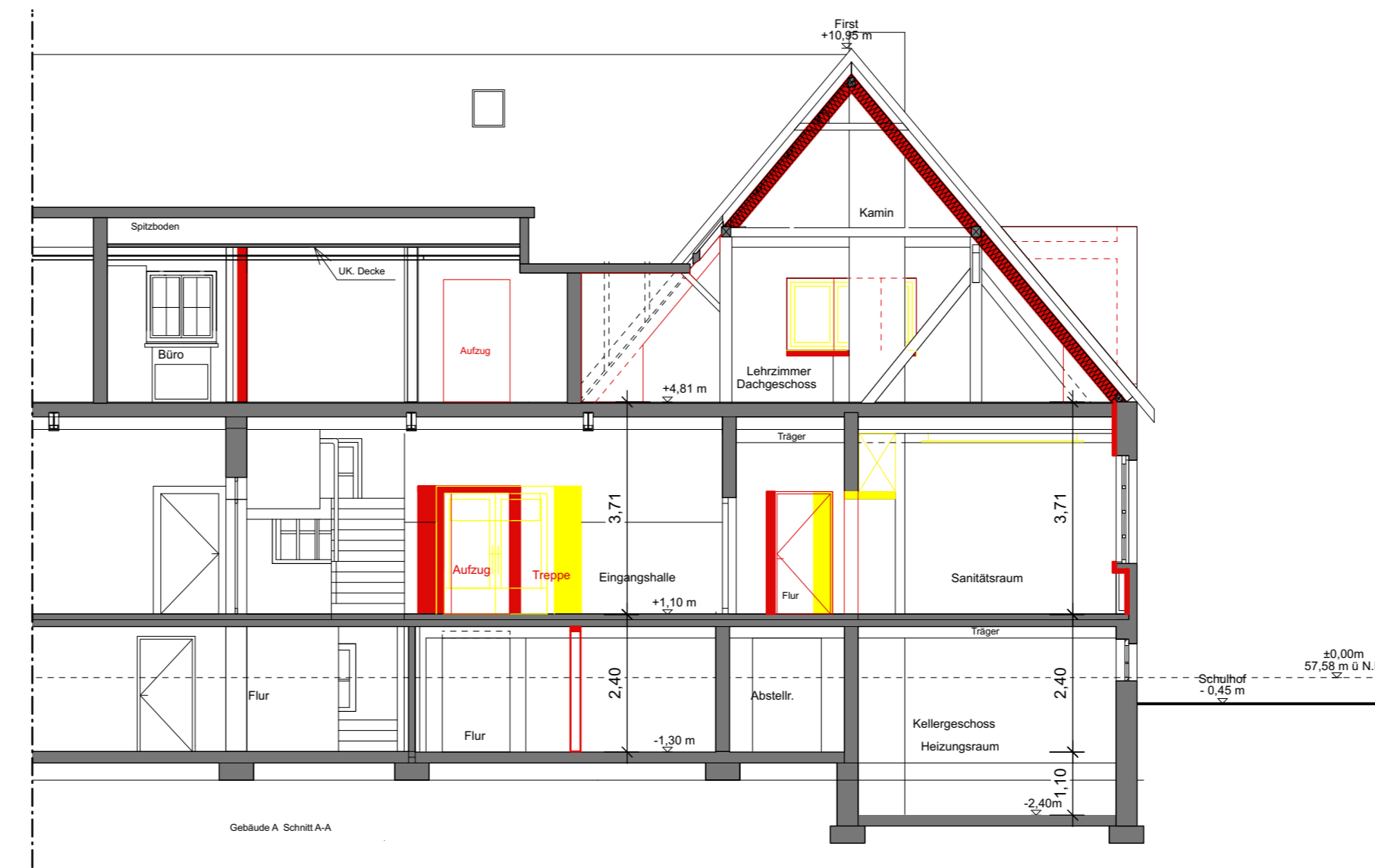

Schnitt A-A

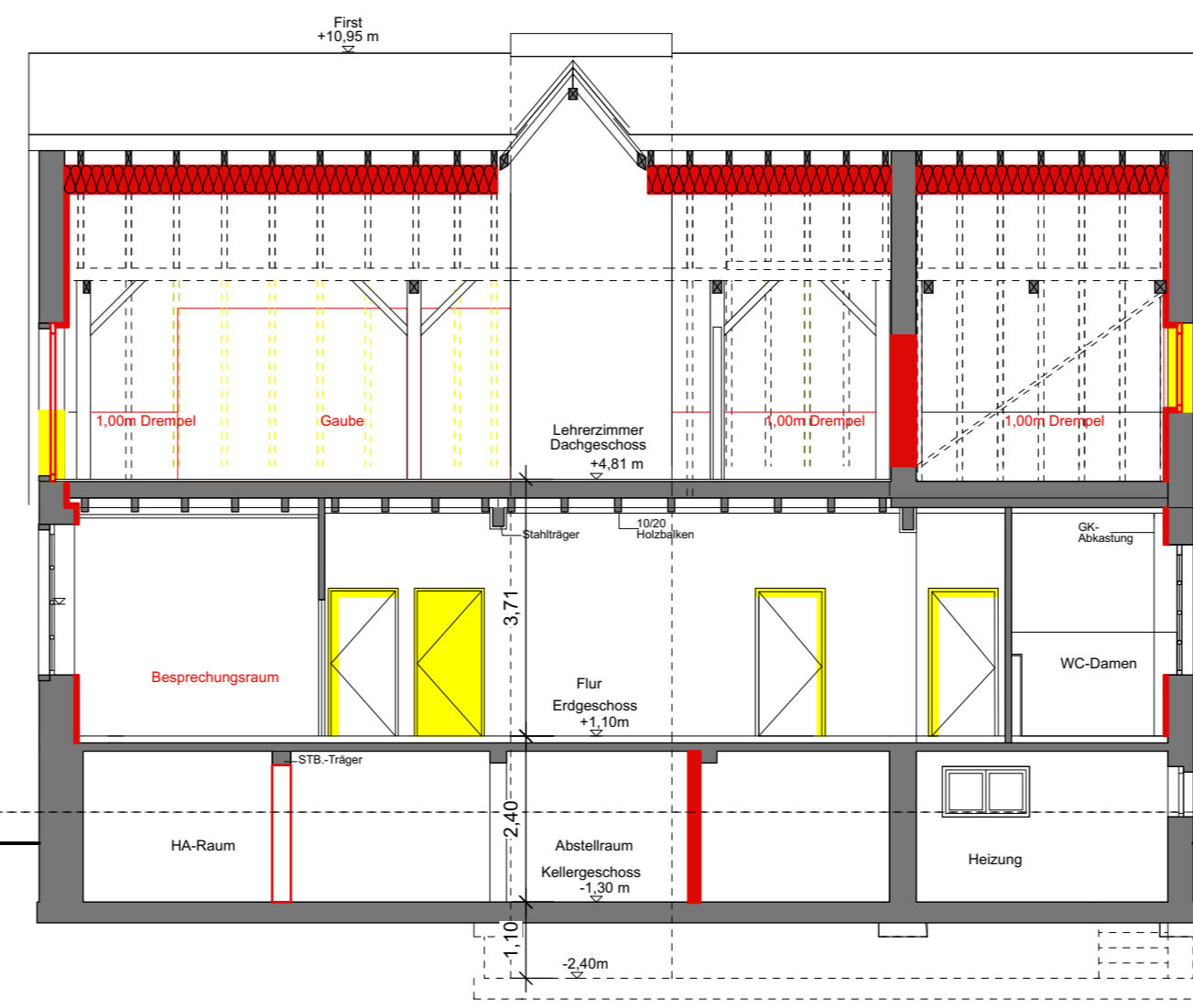

Schnitt B-B

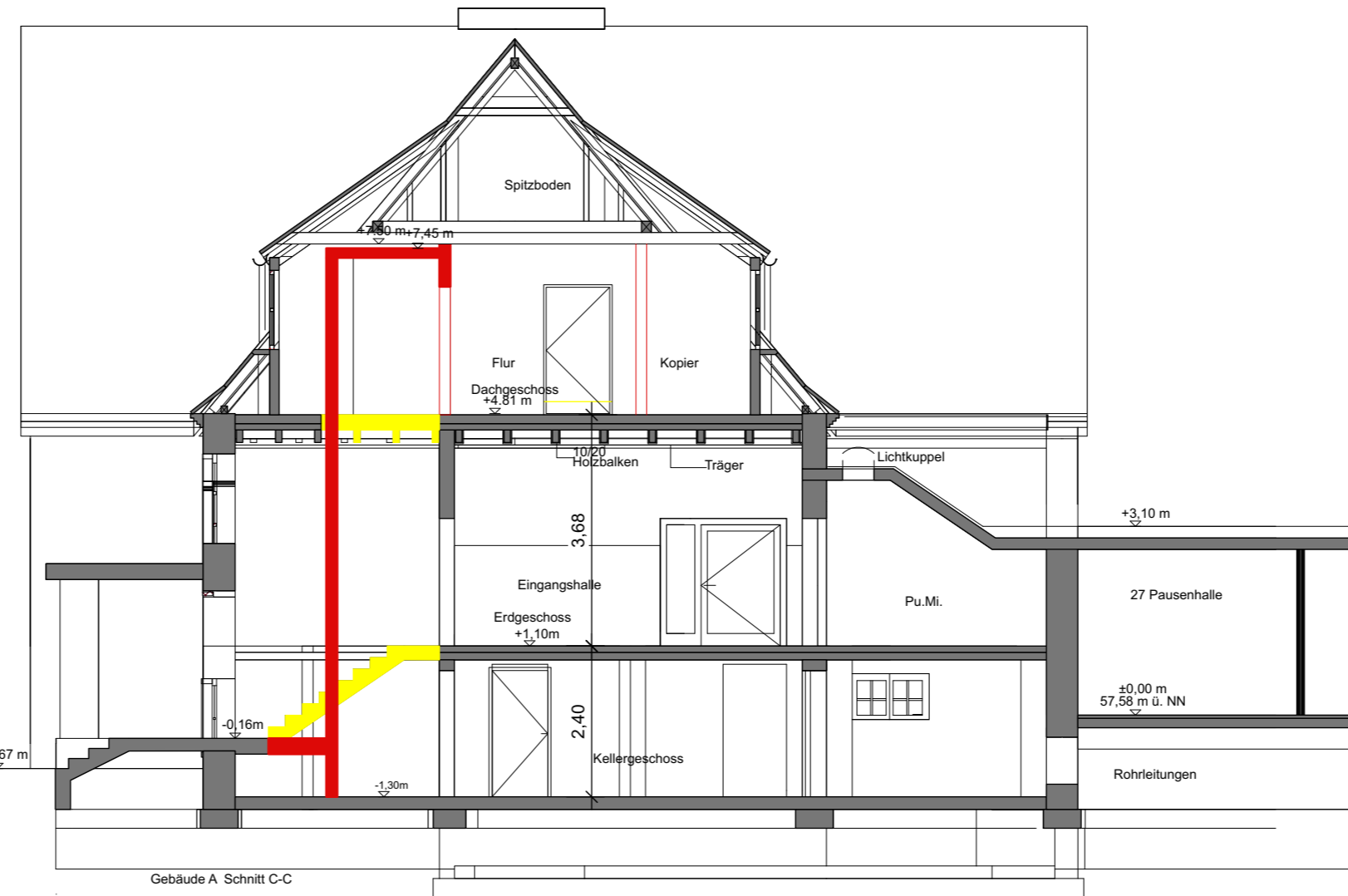

Schnitt C-C

LEGENDE:

- ▽ HOHENANGABE OBERFLÄCHE FERTIGKONSTRUKTION
- ▼ HOHENANGABE OBERFLÄCHE ROHKONSTRUKTION
- ▲ HOHENANGABE UNTERFLÄCHE FERTIGKONSTRUKTION
- △ HOHENANGABE UNTERFLÄCHE ROHKONSTRUKTION
- ⇄ OBERKANTE FERTIGFUSSBODEN
- ⇄ OBERKANTE ROHFUSSBODEN
- BRH BRÜSTUNGSHÖHE
- BESTEHENDES BAUTEIL
- ABRUCH
- NEU ZU ERSTELLEND E WÄNDE
- WÄRMEDÄMMUNG
- HOLZBALEKEN / HOLZKONSTRUKTION
- OK Gelände / NN-Höhe Geländehöhen Bestand (Vermesser)

Index	Datum	Name	Art der Änderung
H	07.04.2021	CCI	Höhe FF
G	02.03.2021	CCI	Aufzugtüren Schnitt A-A, Sanitätsraumtür breiter Schnitt B-B
F	19.01.2021	CCI	Treppenhöhe Schnitte C-C
D	08.12.2020	CCI	Schnitte C-C
C	24.11.2020	CCI	Kleiner Aufzug
B	11.09.2020	CCI	

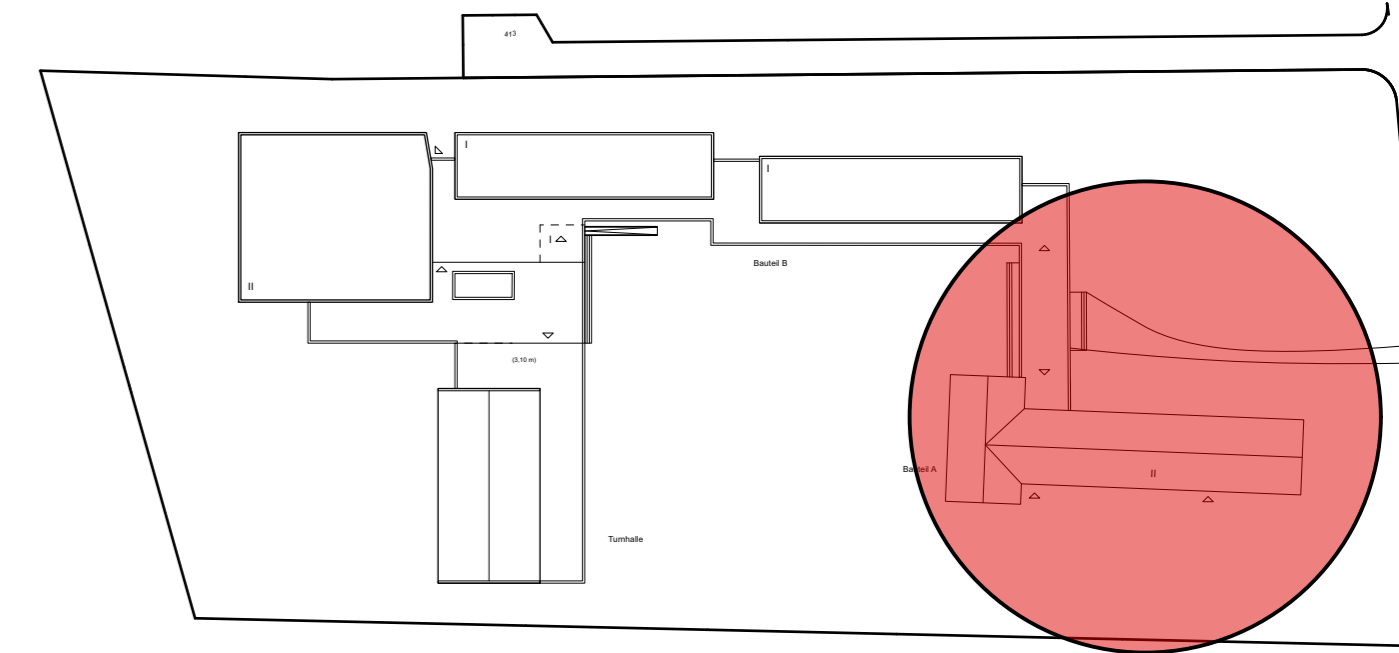

HILGER ARCHITEKTEN Hilger Architekten | Nünningfeld 12a | 48161 Münster
 Tel +49.251.863 763 | Fax +49.251.8724 911
 info@hilger-architekten.de
 www.hilger-architekten.de

066 Standortnummer	P-104553 Projektnummer	ENTWURF Planphase
BST-3/BTA	Schnitt A-A, B-B u. C-C BTA	
Planart/Bauart	Planinhalt	Plangröße
1:100	15.10.2020	H
Maßstab	Erstellung	Index
Projektverzeichnis		
Projektstapel		
Planbezeichnung		
Zeichnung	Architektur und Projektsteuerung	
Zeichnung	Bauen im Bestand	
Projektleitung	Fachstellenleitung / Abteilungsleitung	
Ambleitung / Technische Leitung		

Einträge erfolgen durch Immobilienmanagement bei Datenübernahme



Amt für Immobilienmanagement

UMBAU U. ERWEITERUNG DER PLEISTERSCHULE
 An der Konradkirche 7
 48155 MÜNSTER

LEGENDE:

Index	Datum	Name	Art der Änderung
H	07.04.2021	CCI	
G	02.03.2021	CCI	Abbruch Treppeneingangsbereich Ansicht Ost.
F	19.01.2021	CCI	Treppenhöhe Ansicht West
D	08.12.2020	CCI	Gaube, Höhe
C	24.11.2020	CCI	Gaube, Fenstereinteilung u.Eingangstür
B	11.09.2020	CCI	



Ansicht West

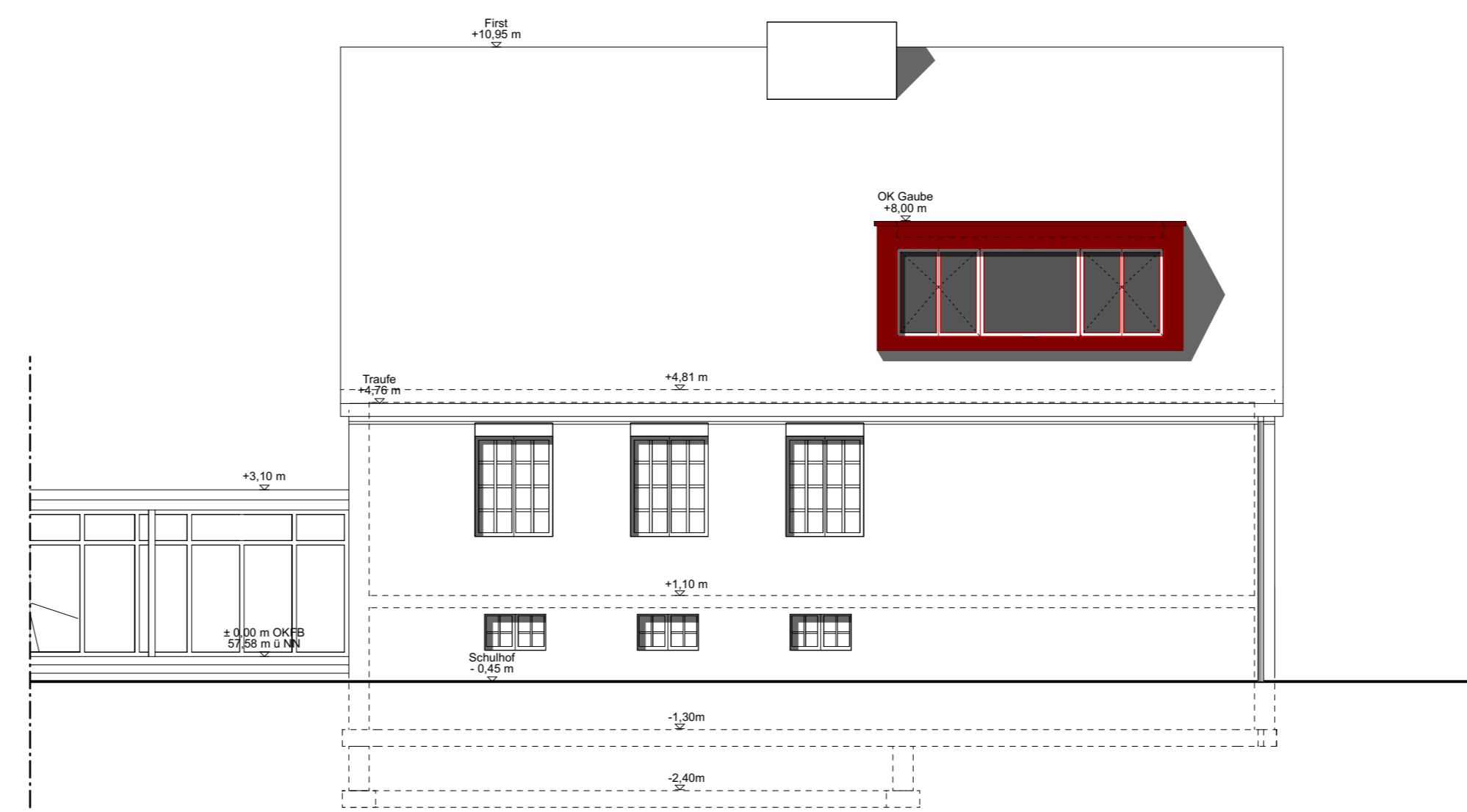

Ansicht Nord

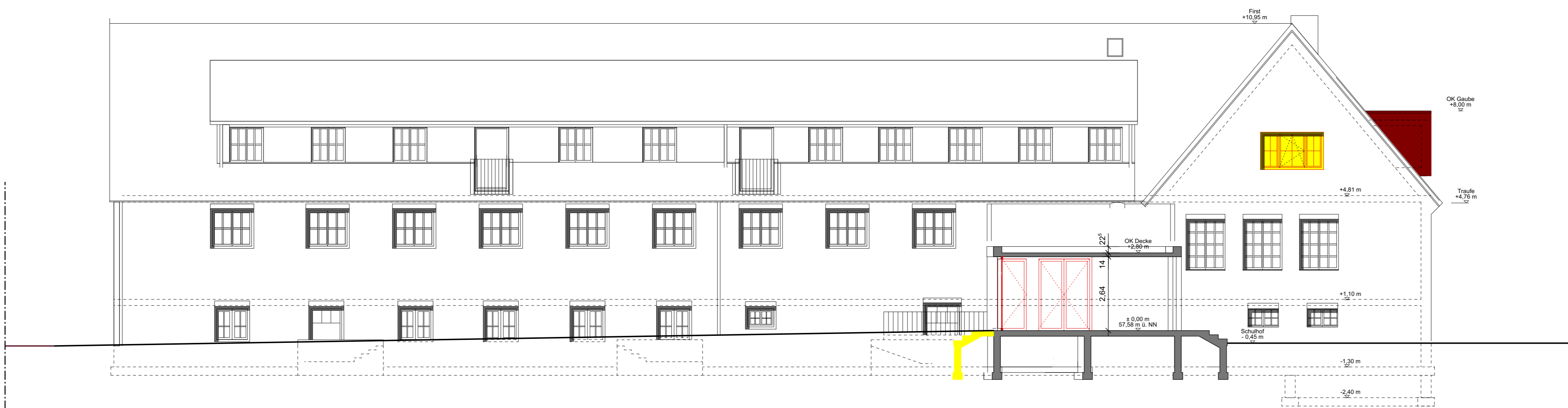

Ansicht Ost

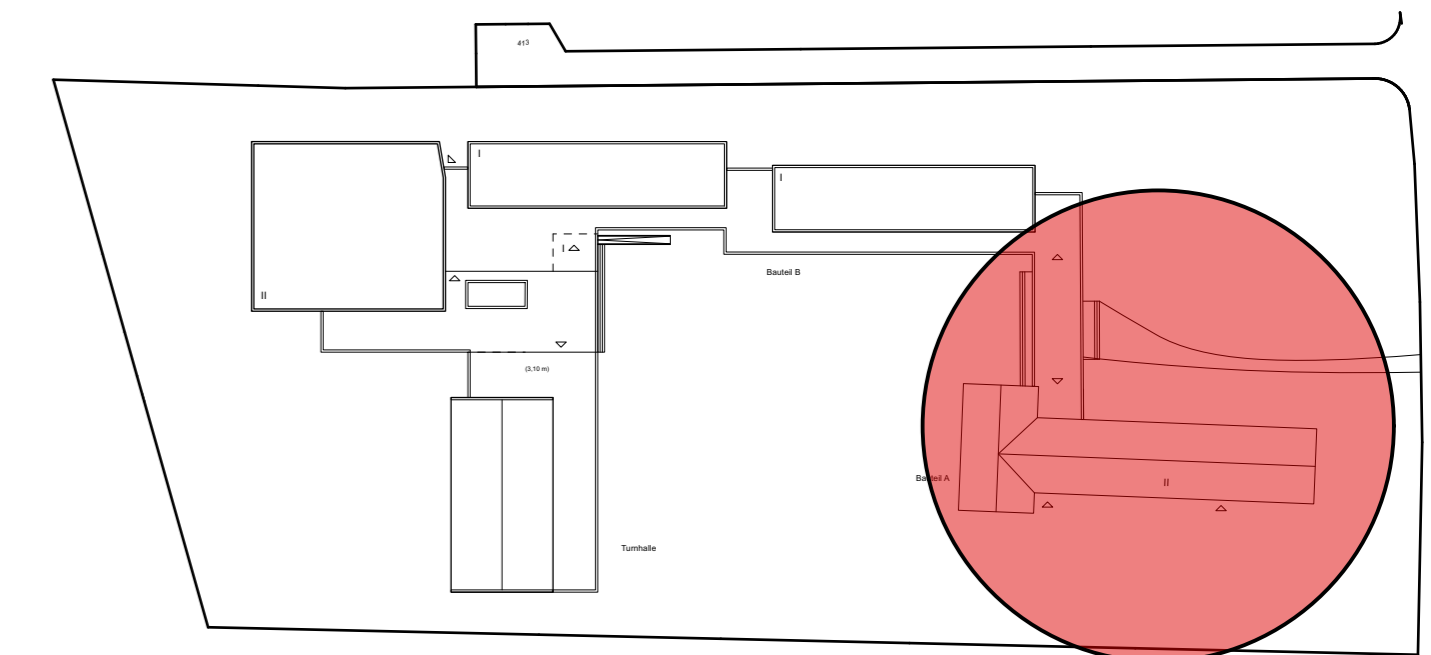

HILGER ARCHITEKTEN Hilger Architekten | Nünningfeld 12a | 48161 Münster
 Tel +49.251.863 763 | Fax +49.251.8724 911
 info@hilger-architekten.de
 www.hilger-architekten.de

066 Standortnummer	P-104553 Projektnummer	ENTWURF Planphase
BST-4/BTA Planart/Bauart	Ansichten BTA Planinhalt	 Amt für Immobilienmanagement UMBAU U. ERWEITERUNG DER PLEISTERSCHULE An der Konradkirche 7 48155 MÜNSTER
1:100 Maßstab	15.10.2020 Erstellung	
Projektverzeichnis Projektstapel Planbezeichnung Zeichnung Zeichnung Projektstellung Amtsleitung / Technische Leitung		

Eintrage erfolgen im Immobilienmanagement bei Datenübernahme

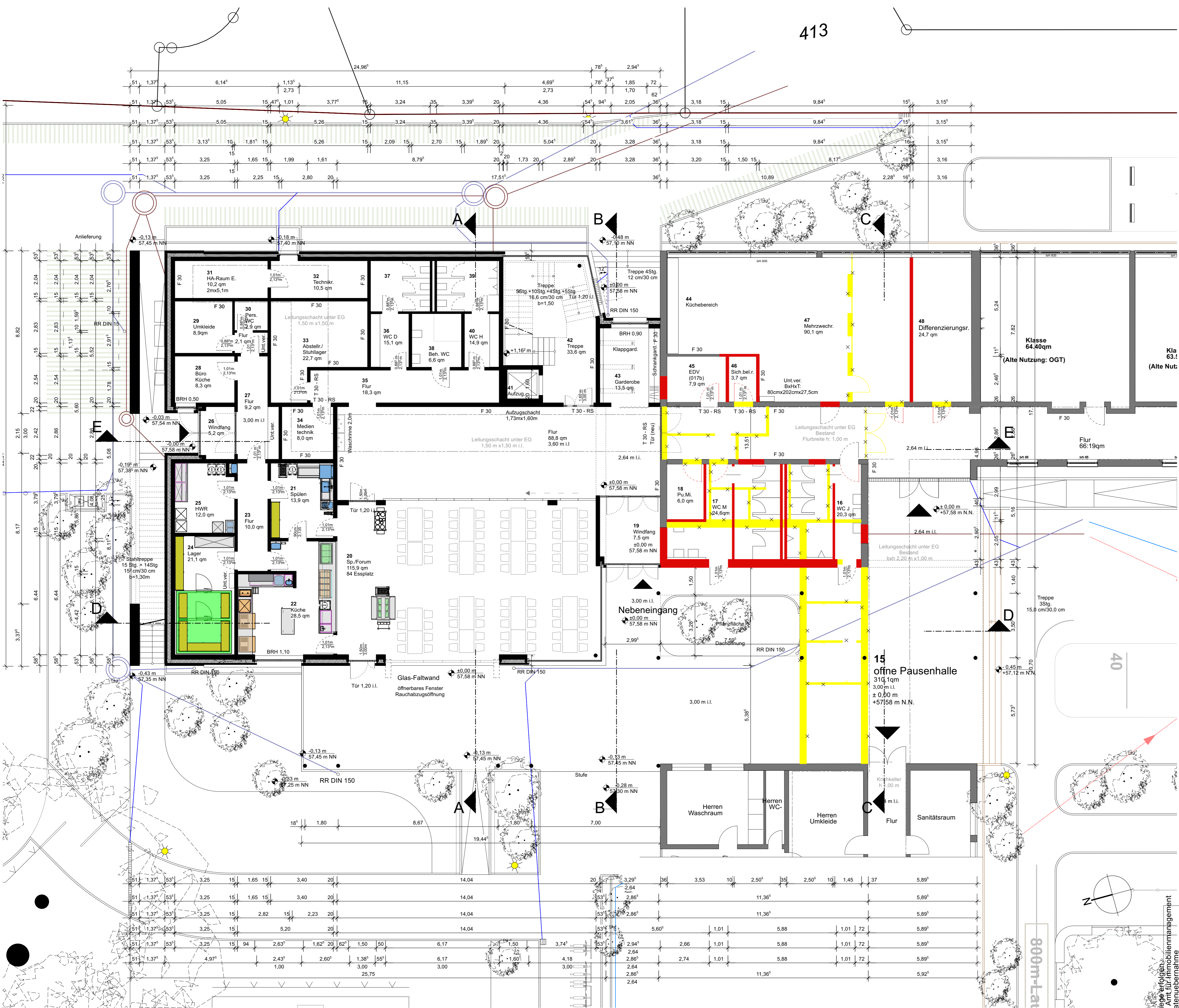

LEGENDE:

- ▽ HOHENANGABE OBERFLÄCHE FERTIGKONSTRUKTION
- ▽ HOHENANGABE OBERFLÄCHE ROHKONSTRUKTION
- △ HOHENANGABE UNTERFLÄCHE FERTIGKONSTRUKTION
- △ HOHENANGABE UNTERFLÄCHE ROHKONSTRUKTION
- OFFT OBERKANTE FERTIGFUSSBODEN
- OFFT OBERKANTE ROHFUSSBODEN
- BRH BROSTUNGSHÖHE
- BEBESTEHENDES BAUTEIL
- ABBRUCH
- NEU ZU ERSTELLENDE WÄNDE
- WÄRMEDÄMMUNG
- HOLZBALEKEN / HOLZKONSTRUKTION
- OK Geländehöhe
- NH-Höhe Geländehöhe Bestand (Vermessung)

Index	Datum	Name	Art der Änderung
H	07.04.2021	CCI	breiter Beh. WC, neue Handwaschbecken in Küchebereich, Raumnummer Medientechnik
G	02.03.2021	CCI	Außenanlagen ersetzt, Mensatur, Aufwänd zu Terrasse 58,5 cm statt 53,5 cm, Waschrinne verschoben, Eingangstürerlelement Anbau gespiegelt, Aufzugsschacht getrennt, neue Eingangstüranlage BTB
F	27.01.2021	CCI	Umkleide D/H, breiter Beh. WC-Tür, großer Mehrzweckraum mit Küche
D	08.12.2020	CCI	EDV verschoben und vergrößert, Pu.Mi. größer, Türbreite
C	24.11.2020	CCI	Außwände d= 53,5 cm, Fensteranschlag
B	10.11.2020	CCI	Außwände d= 57,5 cm, Stützenstellung Vordach geändert
A	27.10.2020	CCI	Aufzug Zugang, Leitungsschacht Turnhalle, neue Füllung für Bestands-/Planungsbauteile

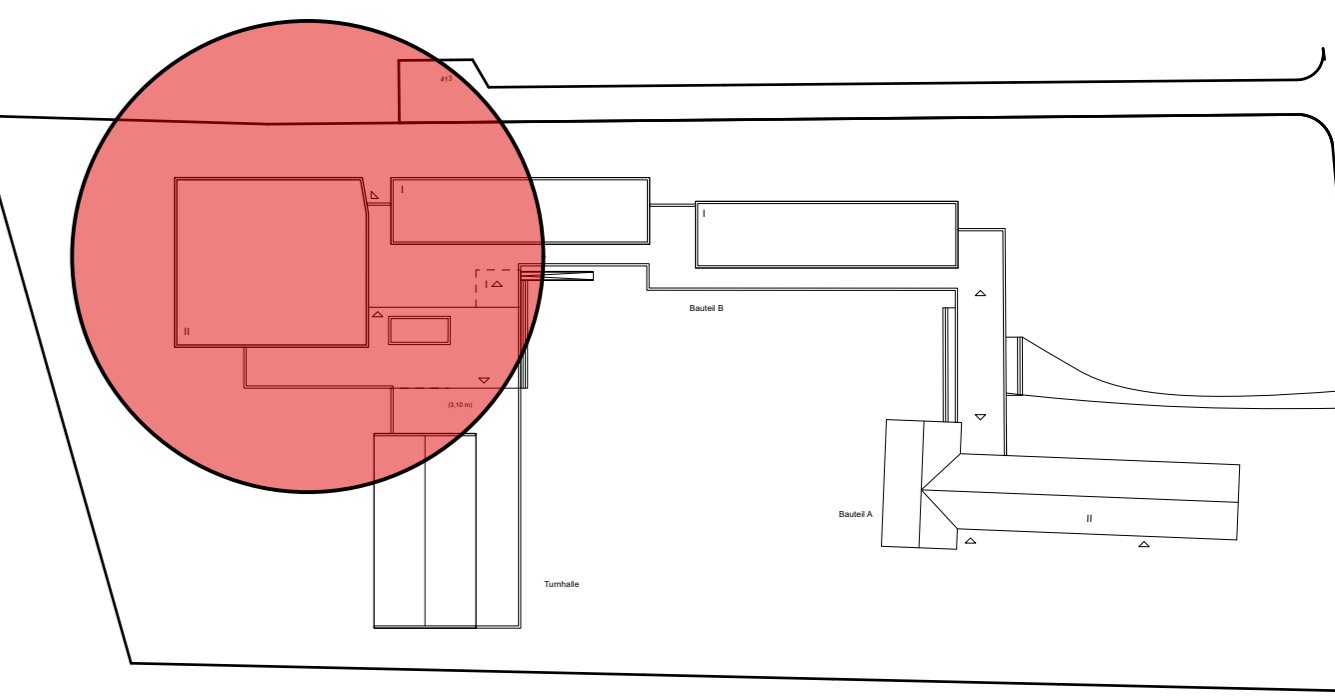

HILGER ARCHITEKTEN Hilger Architekten | Nünningfeld 12a | 48161 Münster
 Tel +49.251.863 763 | Fax +49.251.8724 911
 info@hilger-architekten.de
 www.hilger-architekten.de

066 Standnummer	P-104553 Projektnummer	ENTWURF Planphase
E-0_BST/BTB Planart/Bauart	Grundriss EG Planinhalt	STADT MÜNSTER Amt für Immobilienmanagement
1:100 Maßstab	15.10.2020 Erstellung	UMB AU. ERWEITERUNG DER PLEISTERSCHULE An der Konradikirche 7 48155 MÜNSTER
Projektverzeichnis	Projektstatus	Umbau U. Erweiterung der Pleisterschule
Planbezeichnung	Zeichnung	Architektur und Projektsteuerung
Zeichnung	Zeichnung	Bauen im Bestand
Projektleitung	Projektleitung	Fachstellenleitung / Abteilungsleitung
Anstellung / Technische Leitung		



LEGENDE:

- ▽ HOHENANGABE OBERFLÄCHE FERTIGKONSTRUKTION
- ▽ HOHENANGABE OBERFLÄCHE ROHKONSTRUKTION
- △ HOHENANGABE UNTERFLÄCHE FERTIGKONSTRUKTION
- △ HOHENANGABE UNTERFLÄCHE ROHKONSTRUKTION
- OFFT OBERKANTE FERTIGFUSSBODEN
- OFFT OBERKANTE ROHFUSSBODEN
- BRH BROSTUNGSHÖHE
- BESTEHENDES BAUTEIL
- ABBRUCH
- NEU ZU ERSTELLENDE WÄNDE
- WÄRMEDÄMMUNG
- HOLZBALEKEN / HOLZKONSTRUKTION
- Geländehöhe (Vermesser)

Index	Datum	Name	Art der Änderung
H	07.04.2021	CCI	Höhe der Oberlichte, Maße des Vordachs, Mobilierung Unterrichts-/OGS-Raum, iPad-Wagen u. Mülltrennsystem
G	02.03.2021	CCI	Aufzugschacht getrennt, Treppenhochhaus, innen Wände dicker, Oberlichtelement OGTS-Räume, OGTS-Türen Breiter, Fensterflur breiter,
F	27.01.2021	CCI	Verbindungstür OGTS
D	08.12.2020	CCI	Türbreite, Technikraum
C	24.11.2020	CCI	Außwände d= 53,5 cm, Fensteranschlag
B	10.11.2020	CCI	Außwände d= 57,5 cm, Inselbereich Flur, Büro OGTS statt Büro Inkl. / pädag. Personal
A	27.10.2020	CCI	Aufzug Zugang, Büro Inkl. u. pädag. Personal statt Besprechungsraum

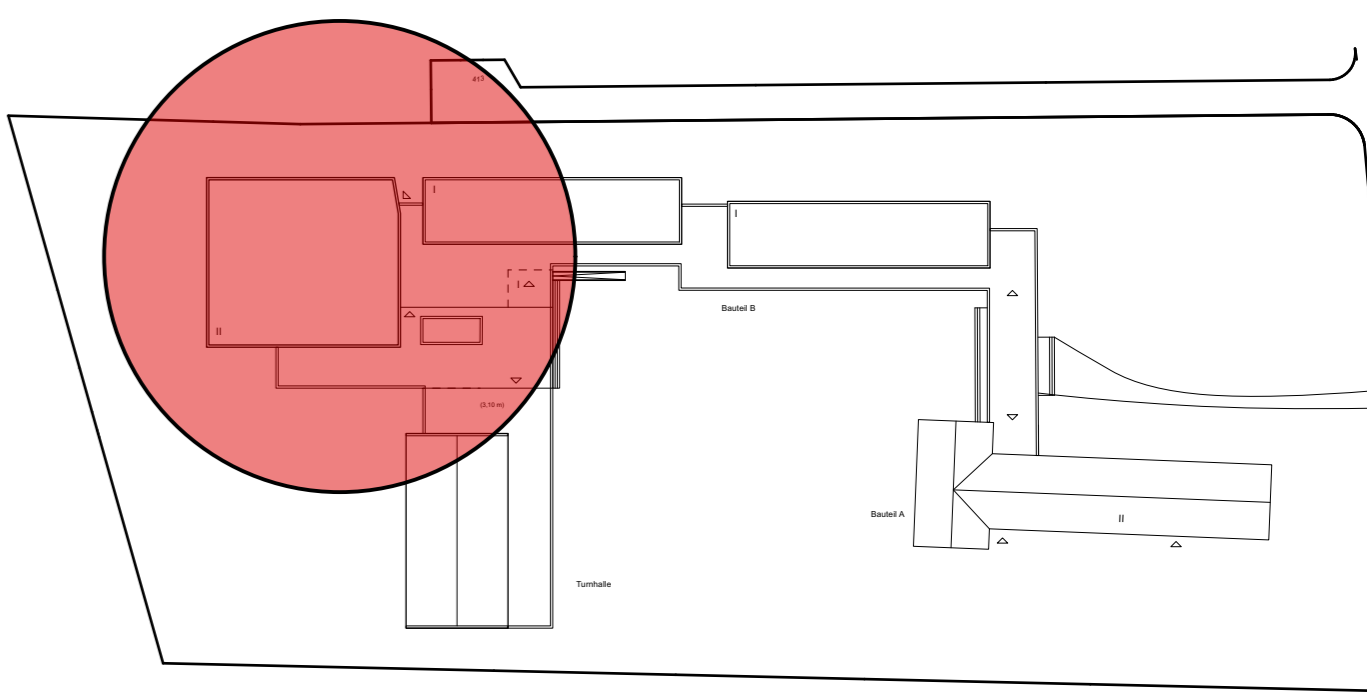

HILGER ARCHITEKTEN Hilger Architekten | Nünningfeld 12a | 48161 Münster
 Tel +49.251.863 763 | Fax +49.251.8724 911
 info@hilger-architekten.de
 www.hilger-architekten.de

066 Standnummer	P-104553 Projektnummer	ENTWURF Planphase
E-0_BST/BTB Grundriss 1.OG		
Planart/Bauart 1:100	Planinhalt 15.10.2020	Plangröße H Index
Projektverzeichnis		
Projektstatus		
Planbezeichnung		
Zeichnung	Architektur und Projektleitung	
Zeichnung	Bauen im Bestand	
Projektleitung	Fachstellenleitung / Abteilungsleitung	
Anleitung / Technische Leitung		

Eintrage erfolgen durch Datenübernahme

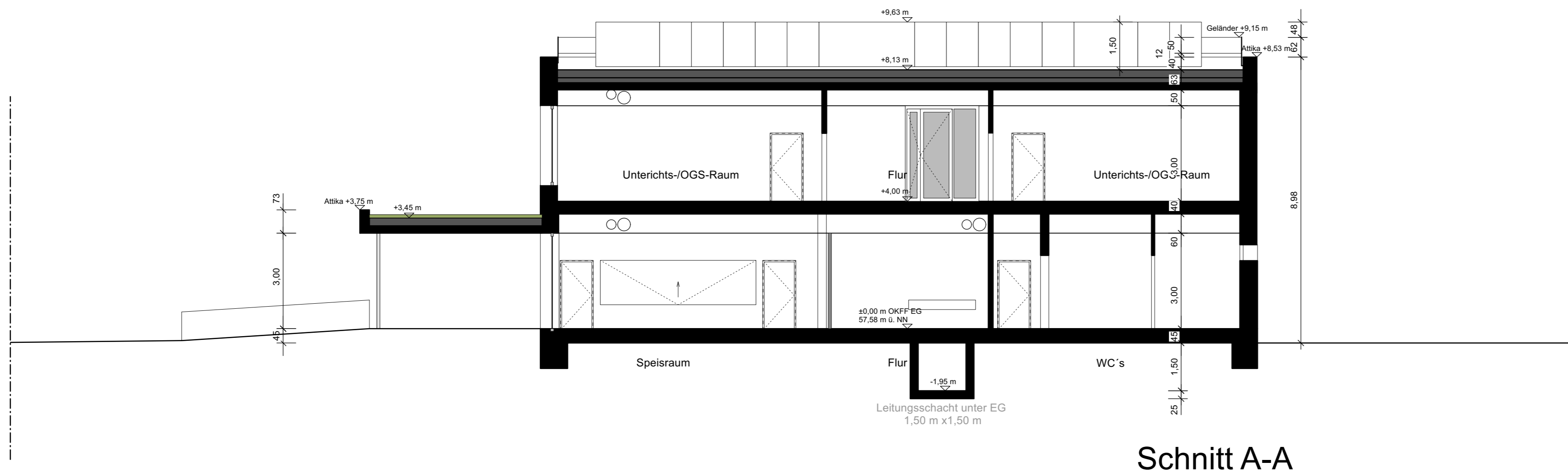

Schnitt A-A

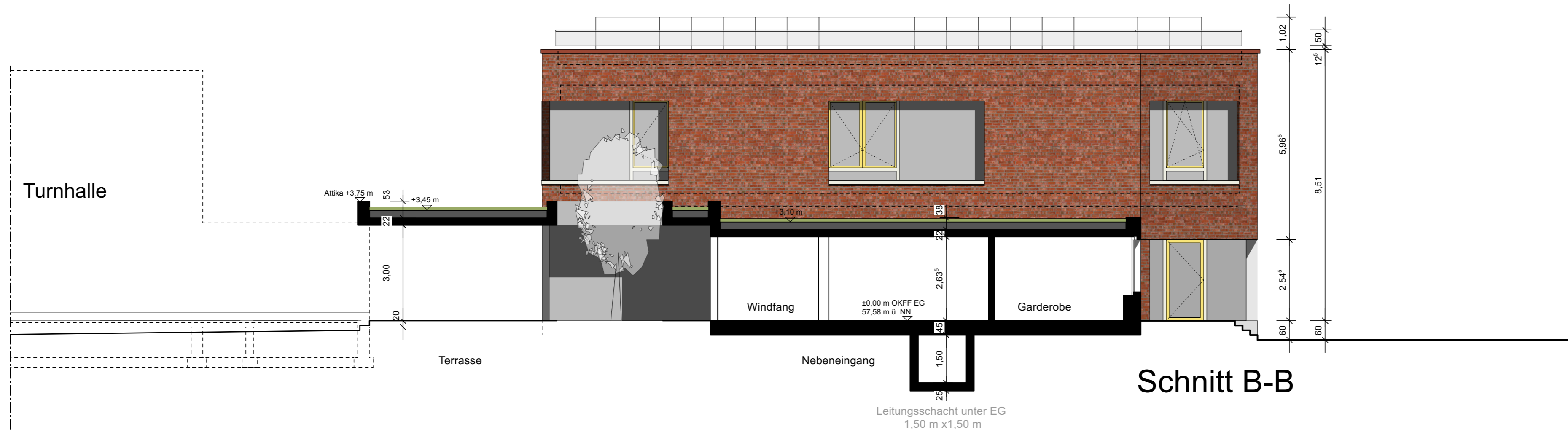

Schnitt B-B

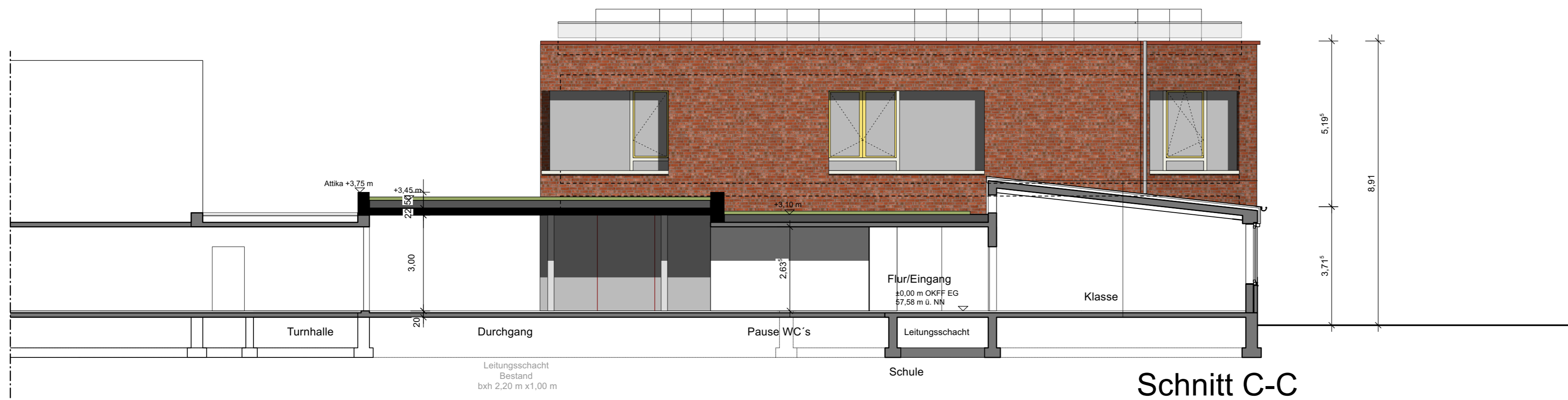

Schnitt C-C

LEGENDE:

- ▽ HOHENANGABE OBERFLÄCHE FERTIGKONSTRUKTION
- ▼ HOHENANGABE OBERFLÄCHE ROHKONSTRUKTION
- △ HOHENANGABE UNTERFLÄCHE FERTIGKONSTRUKTION
- ▲ HOHENANGABE UNTERFLÄCHE ROHKONSTRUKTION
- OKFF OBERKANTE FERTIGFUSSBODEN
- OKFF OBERKANTE ROHFUSSBODEN
- BRH BROSTUNGSHÖHE
- BEISTEHENDES BAUTEIL
- ABBRUCH
- NEU ZU ERSTELLEND E WÄNDE
- WÄRMEDÄMMUNG
- HOLZBAULKEN / HOLZKONSTRUKTION
- OK Gelände
- NH-Höhe
- Geländehöhen Bestand (Vermesser)

Index	Datum	Name	Art der Änderung
H	07.04.2021	CCI	Flurfenster 1.OG geändert, Technikumwehung weiß, Höhe ersetzt
G	02.03.2021	CCI	Tür u. Fenster detailliert, Terrasse ohne Betonsole, Technikumwehung 50cm niedrig
F	27.01.2021	CCI	Schnitt Turnhalle, SchnittB-B u. C-C
D	08.12.2020	CCI	
C	24.11.2020	CCI	Außenwände d.53,5 cm, Ii. OG, Dachaufbau
B	10.11.2020	CCI	
A	27.10.2020	CCI	Leitungsschacht Turnhalle

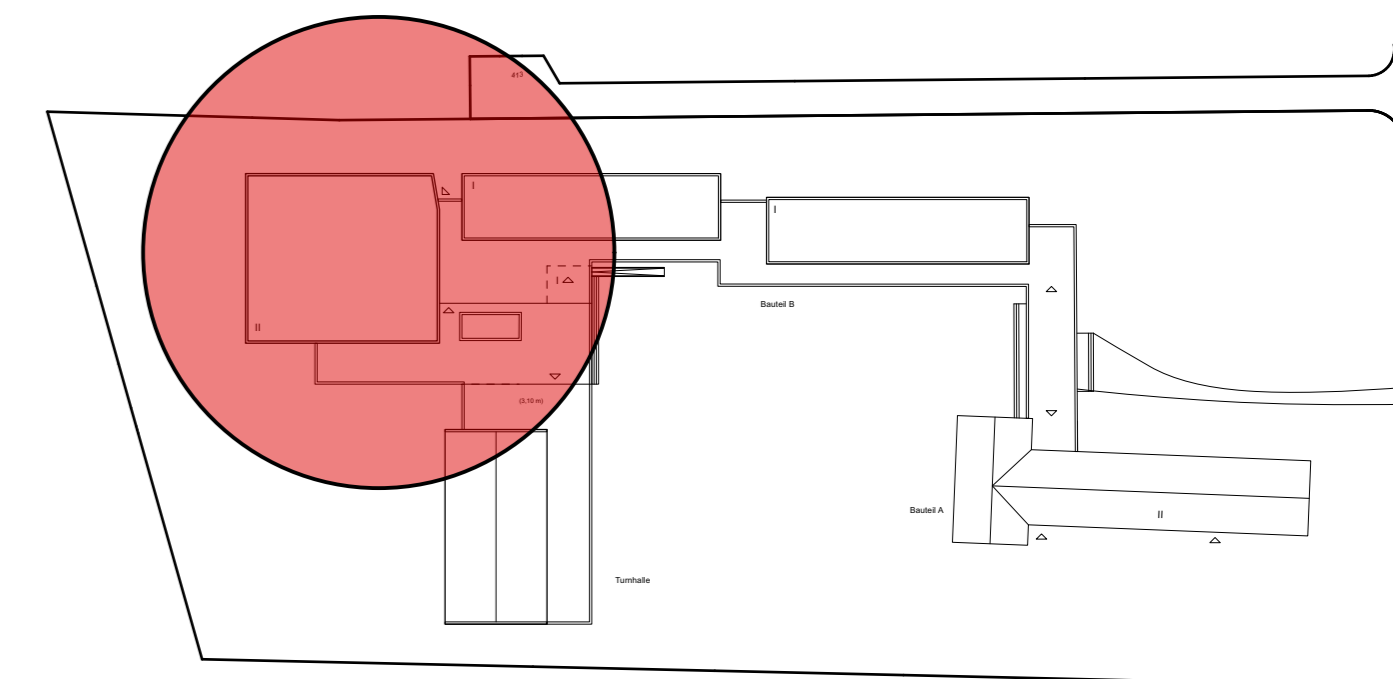

HILGER ARCHITEKTEN Hilger Architekten | Nünningfeld 12a | 48161 Münster
 Tel +49.251.863 763 | Fax +49.251.8724 911
 info@hilger-architekten.de
 www.hilger-architekten.de

066 Standnummer	P-104553 Projektnummer	ENTWURF Planphase
E-3/BTB	Schnitt A-A, B-B u. C-C	
Planart/Bauart	Planinhalt	Plangröße
1:100	15.10.2020	H
Maßstab	Erstellung	Index
Projektverzeichnis		
Projektstatus		
Planbezeichnung		
Zeichnung	Architektur und Projektleitung	
Zeichnung	Bauen im Bestand	
Projektleitung	Fachstellenleitung / Abteilungsleitung	
Anleitung / Technische Leitung		

Einträge erfolgen im Immobilienmanagement bei Datenübernahme



Amt für Immobilienmanagement

UMBAU U. ERWEITERUNG DER PLEISTERSCHULE
 An der Konradikirche 7
 48155 MÜNSTER



Ansicht West

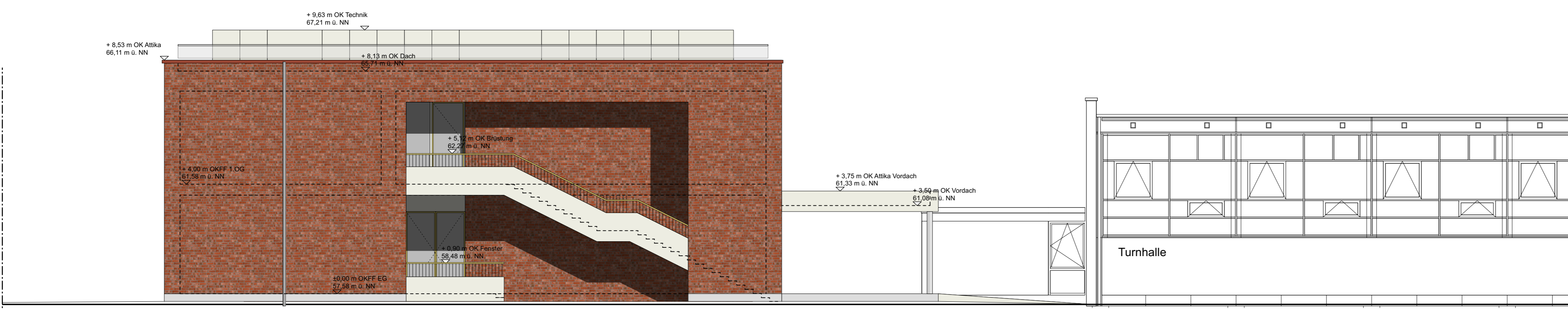

Ansicht Nord

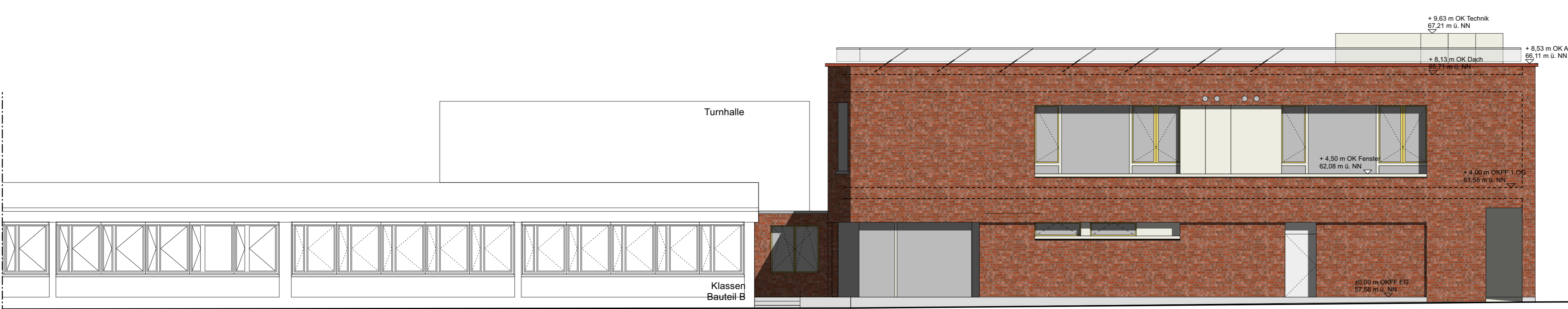

Ansicht Ost

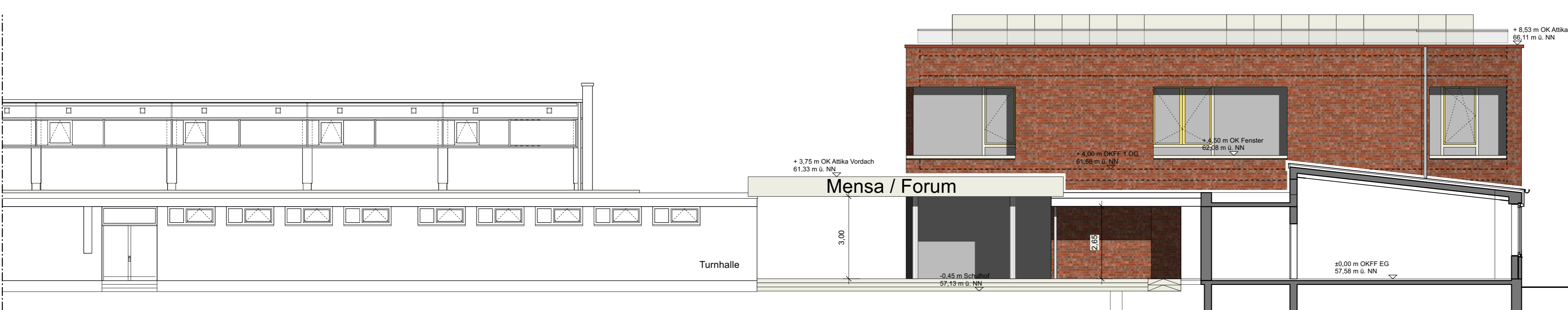

Ansicht Süd

LEGENDE:

- ▽ HOHENANGABE OBERFLÄCHE FERTIGKONSTRUKTION
- ▽ HOHENANGABE OBERFLÄCHE ROHKONSTRUKTION
- △ HOHENANGABE UNTERFLÄCHE FERTIGKONSTRUKTION
- △ HOHENANGABE UNTERFLÄCHE ROHKONSTRUKTION
- ↕ OKFF OBERKANTE FERTIGFUSSBODEN
- ↕ OKFF OBERKANTE ROHFUSSBODEN
- BRH BRÜSTUNGSHÖHE
- BESTEHENDES BAUTEIL
- ABBRUCH
- NEU ZU ERSTELLEND E WÄNDE
- WÄRMEDÄMMUNG
- HOLZBAULKEN / HOLZKONSTRUKTION
- OK Gelände Geländehöhen Bestand (Vermesser)
- NH-Höhe

Index	Datum	Name	Art der Änderung
H	07.04.2021	CCI	Technikumwehrung weiß, Fensterflur 1.OG geändert
G	02.03.2021	CCI	Fensterflur breiter Ansicht Ost, Höhe, Fenstereinteilung Brüstung
F	27.01.2021	CCI	
D	08.12.2020	CCI	
C	24.11.2020	CCI	RR, Fensterrahmen
B	10.11.2020	CCI	

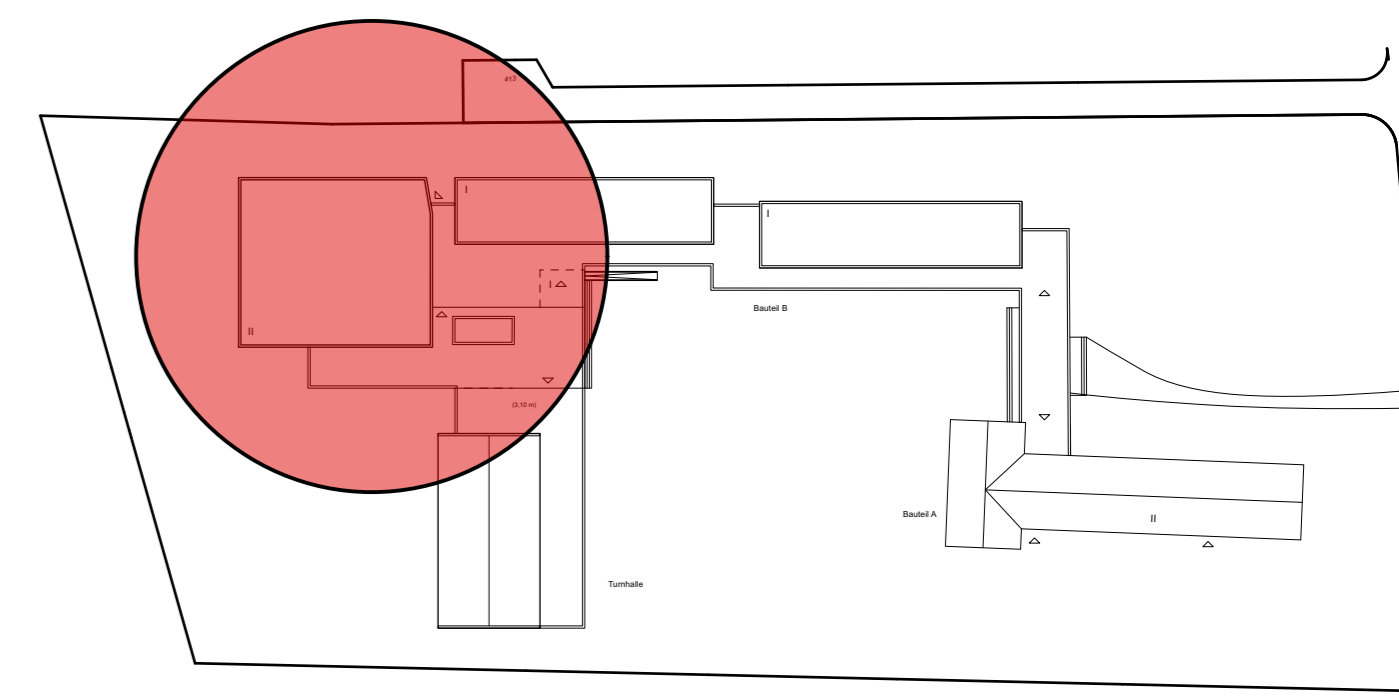

HILGER ARCHITEKTEN Hilger Architekten | Nünningfeld 12a | 48161 Münster
 Tel +49.251.863 763 | Fax +49.251.8724 911
 info@hilger-architekten.de
 www.hilger-architekten.de

066 Standnummer	P-104553 Projektnummer	ENTWURF Planphase
E-5/BTB	Ansichten	STADT MÜNSTER
Planart/Bauart 1:100	Planinhalt 15.10.2020	Amt für Immobilienmanagement
Maßstab	Erstellung	UMBAU U. ERWEITERUNG DER PLEISTERSCHULE An der Konradikirche 7 48155 MÜNSTER
Projektverzeichnis	Plangröße H	
Projektstatus	Index	
Planbezeichnung	Zeichnung	Architektur und Projektleitung
Zeichnung	Zeichnung	Bauen im Bestand
Projektleitung	Projektleitung	Fachstellenleitung / Abteilungsleitung
Ambleitung / Technische Leitung		

Einträge erfolgen durch Datenübernahme

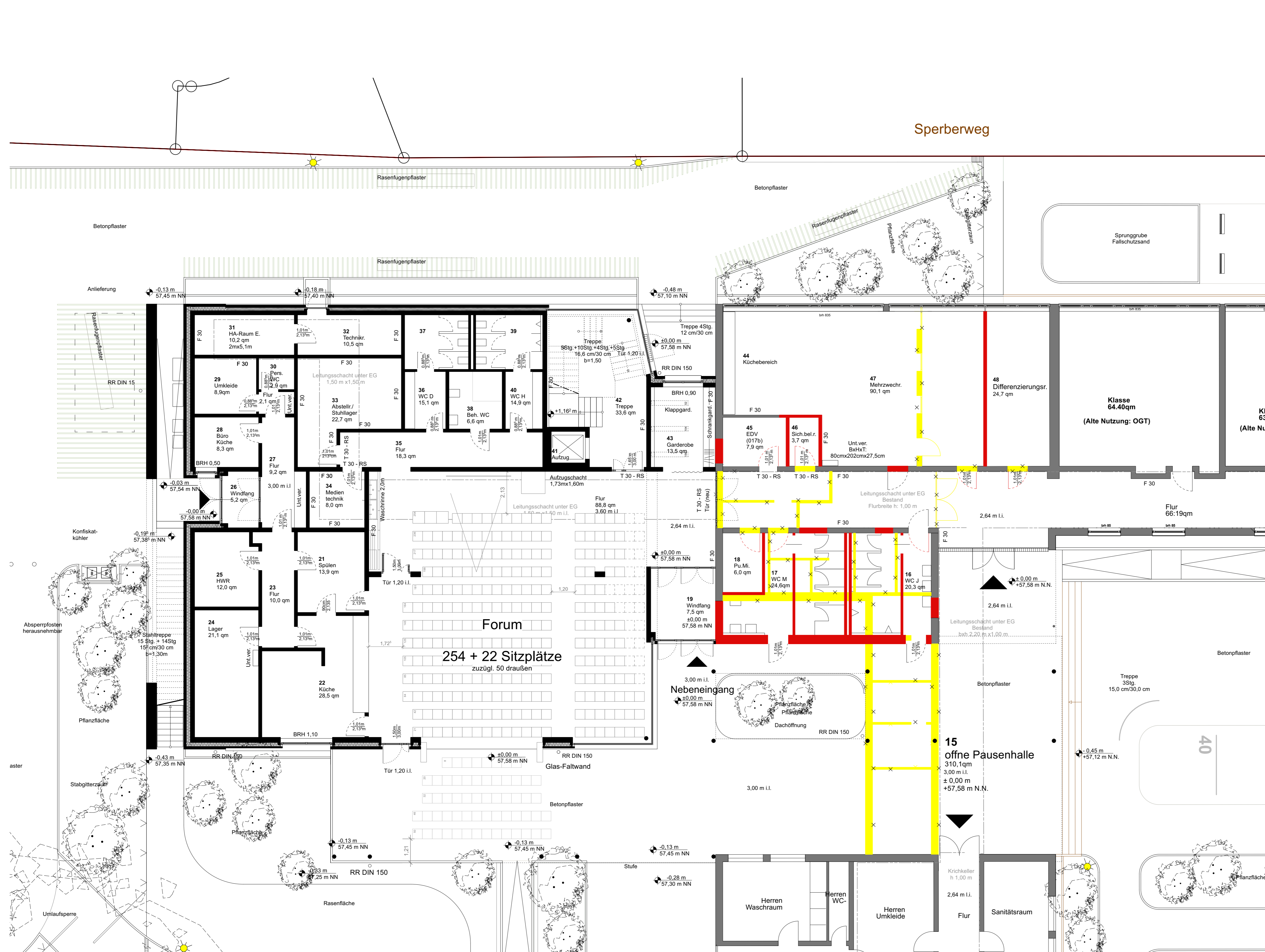

LEGENDE:

- ▽ HOHENANGABE OBERFLÄCHE FERTIGKONSTRUKTION
- ▼ HOHENANGABE OBERFLÄCHE ROHKONSTRUKTION
- ▲ HOHENANGABE UNTERFLÄCHE FERTIGKONSTRUKTION
- △ HOHENANGABE UNTERFLÄCHE ROHKONSTRUKTION
- OBERKANTE FERTIGFLUSSBODEN
- OBERKANTE ROHFUSSBODEN
- BRH BROSTUNGSHÖHE
- BEH. BESTEHENDES BAUTEIL
- ABBRUCH
- NEU ZU ERSTELLENDE WÄNDE
- WÄRMEDÄMMUNG
- HOLZBALEKEN / HOLZKONSTRUKTION
- OK Geländehöhe
- NH-Höhe Geländehöhe Bestand (Verwasser)

Index	Datum	Name	Art der Änderung
H	07.04.2021	CCI	breiter Beh. WC, neue Handwaschbecken in Küchebereich
G	02.03.2021	CCI	Außenanlagen ersetzt, Mensatur, Aufswand zu Terrasse 58,5 cm statt 53,5 cm, Waschrinne verschoben, Eingangstürenelement gespiegelt, Aufzugschacht getrennt, neue Eingangstüranlage BTB, Bestuhlung neu
F	27.01.2021	CCI	Umkleide D/H, breiter Beh. WC-Tür, großer Mehrzweckraum mit Küche
D	08.12.2020	CCI	EDV verschoben und vergrößert, Pu.Mi. größer, Türbreite
C	24.11.2020	CCI	Außenwände d= 53,5 cm, Fensteranschlag
B	10.11.2020	CCI	Außenwände d= 57,5 cm, Stützenstellung Vordach geändert
A	27.10.2020	CCI	Aufzug Zugang, Leitungsschacht Turnhalle, neue Füllung für Bestands-/Planungsbauteile

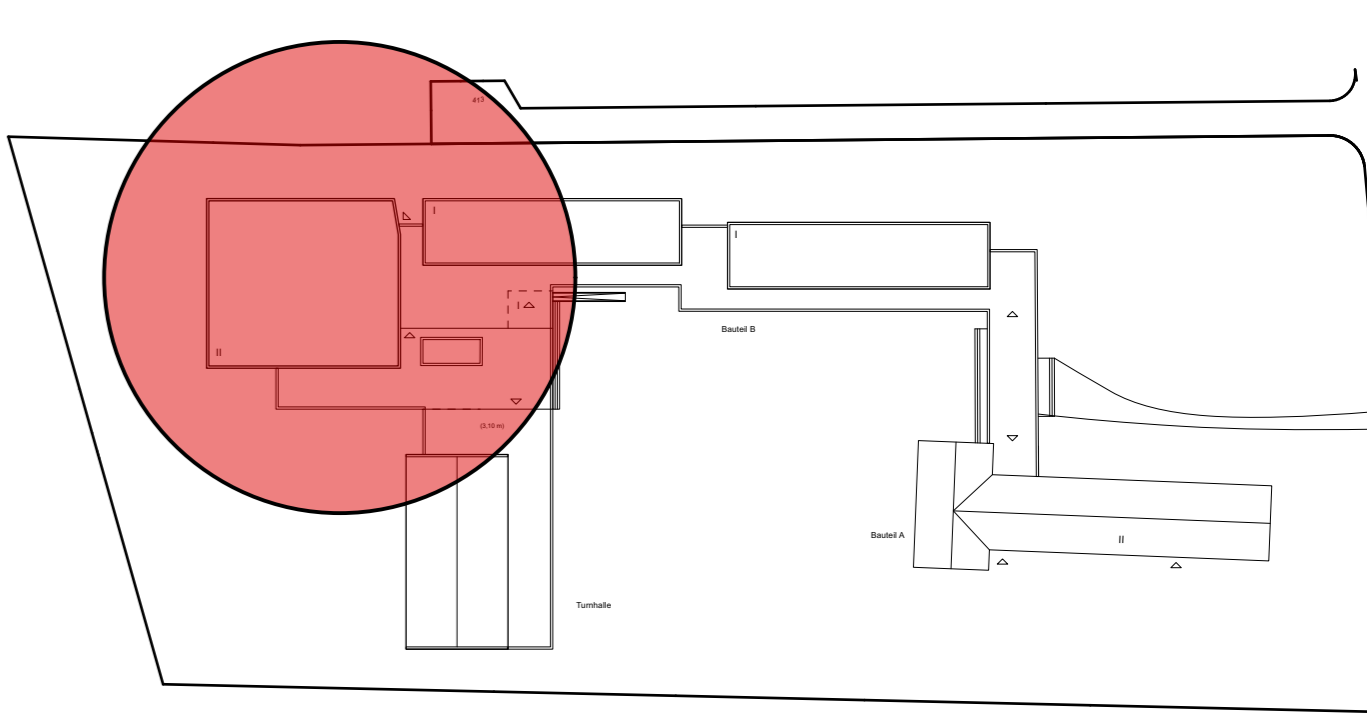

HILGER ARCHITEKTEN Hilger Architekten | Nünningfeld 12a | 48161 Münster
 Tel +49.251.863 763 | Fax +49. 251.8724 911
 info@hilger-architekten.de
 www.hilger-architekten.de

066 Standnummer	P-104553 Projektnummer	ENTWURF Planphase
E-6_BST/BTB Planart/Bauart	Erdgeschoss Bestuhlung Forum, schulische Nutzung Planinhalt	STADT MÜNSTER Amt für Immobilienmanagement
1:100 Maßstab	15.10.2020 Erstellung	UMBAU U. ERWEITERUNG DER PLEISTERSCHULE An der Konradikirche 7 48155 MÜNSTER
Projektverzeichnis	Projektdatei	Umbau / Technische Leitung
Planbezeichnung	Zeichnung	Architektur und Projektleitung
	Zeichnung	Bauen im Bestand
	Projektleitung	Fachstellenleitung / Abteilungsleitung

Eintrage erfolgen im Immobilienmanagement bei Datenübernahme

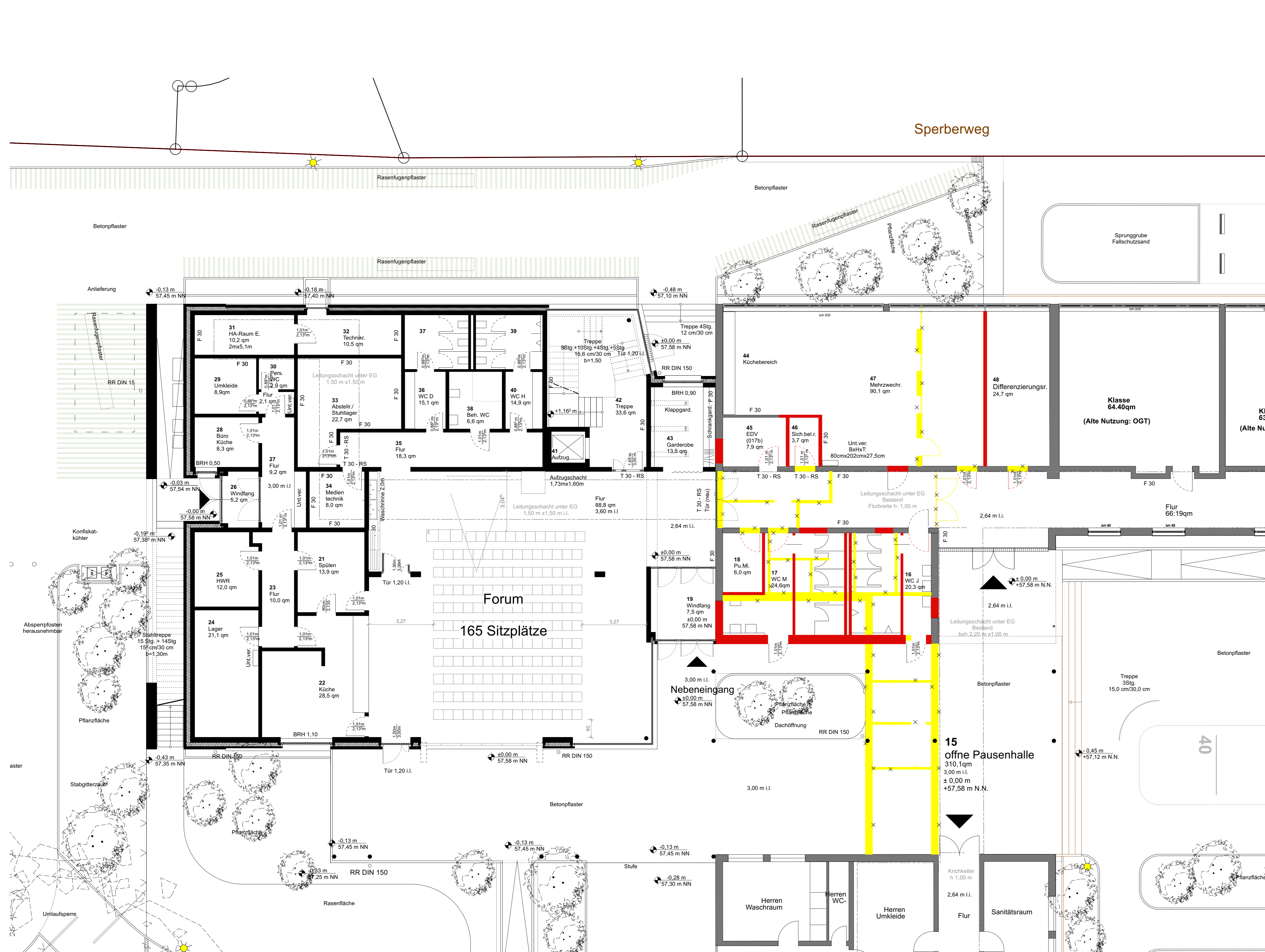

LEGENDE:

- ▽ HÖHENANGABE OBERFLÄCHE FERTIGKONSTRUKTION
- ▼ HÖHENANGABE OBERFLÄCHE ROHKONSTRUKTION
- ▲ HÖHENANGABE UNTERFLÄCHE FERTIGKONSTRUKTION
- △ HÖHENANGABE UNTERFLÄCHE ROHKONSTRUKTION
- OFFT OBERFLÄCHE
- OFFT UNTERFLÄCHE
- OFFT OBERKANTE ROHFUSSBODEN
- OFFT UNTERKANTE ROHFUSSBODEN
- BRH BROSTUNGSHÖHE
- BEH. BESTEHENDES BAUTEIL
- ABRUCH
- NEU ZU ERSTELLENDEN WÄNDE
- WÄRMEDÄMMUNG
- HOLZBALENE / HOLZKONSTRUKTION
- OK Geländehöhe
- NH-Höhe Geländehöhe Bestand (Verwasser)

Index	Datum	Name	Art der Änderung
H	07.04.2021	CCI	breiter Beh. WC, neue Handwaschbecken in Küchebereich
G	02.03.2021	CCI	Außenanlagen ersetzt, Mensatur, Aufwänd zu Terrasse 58,5 cm statt 53,5 cm, Waschrinne verschoben, Eingangstürelement gespiegelt, Aufzugschacht getrennt, neue Eingangstüranlage BTB, Bestuhlung neu
F	27.01.2021	CCI	Umkleide D/H, breiter Beh. WC-Tür, großer Mehrzweckraum mit Küche
D	08.12.2020	CCI	EDV verschoben und vergrößert, Pu.Mi. größer, Türbreite
C	24.11.2020	CCI	Außenwände d= 53,5 cm, Fensteranschlag
B	10.11.2020	CCI	Außenwände d= 57,5 cm, Stützenstellung Vordach geändert
A	27.10.2020	CCI	Aufzug Zugang, Leitungsschacht Turnhalle, neue Füllung für Bestands-/Planungsbauteile

Index	Datum	Name	Art der Änderung
H	07.04.2021	CCI	breiter Beh. WC, neue Handwaschbecken in Küchebereich
G	02.03.2021	CCI	Außenanlagen ersetzt, Mensatur, Aufwänd zu Terrasse 58,5 cm statt 53,5 cm, Waschrinne verschoben, Eingangstürelement gespiegelt, Aufzugschacht getrennt, neue Eingangstüranlage BTB, Bestuhlung neu
F	27.01.2021	CCI	Umkleide D/H, breiter Beh. WC-Tür, großer Mehrzweckraum mit Küche
D	08.12.2020	CCI	EDV verschoben und vergrößert, Pu.Mi. größer, Türbreite
C	24.11.2020	CCI	Außenwände d= 53,5 cm, Fensteranschlag
B	10.11.2020	CCI	Außenwände d= 57,5 cm, Stützenstellung Vordach geändert
A	27.10.2020	CCI	Aufzug Zugang, Leitungsschacht Turnhalle, neue Füllung für Bestands-/Planungsbauteile

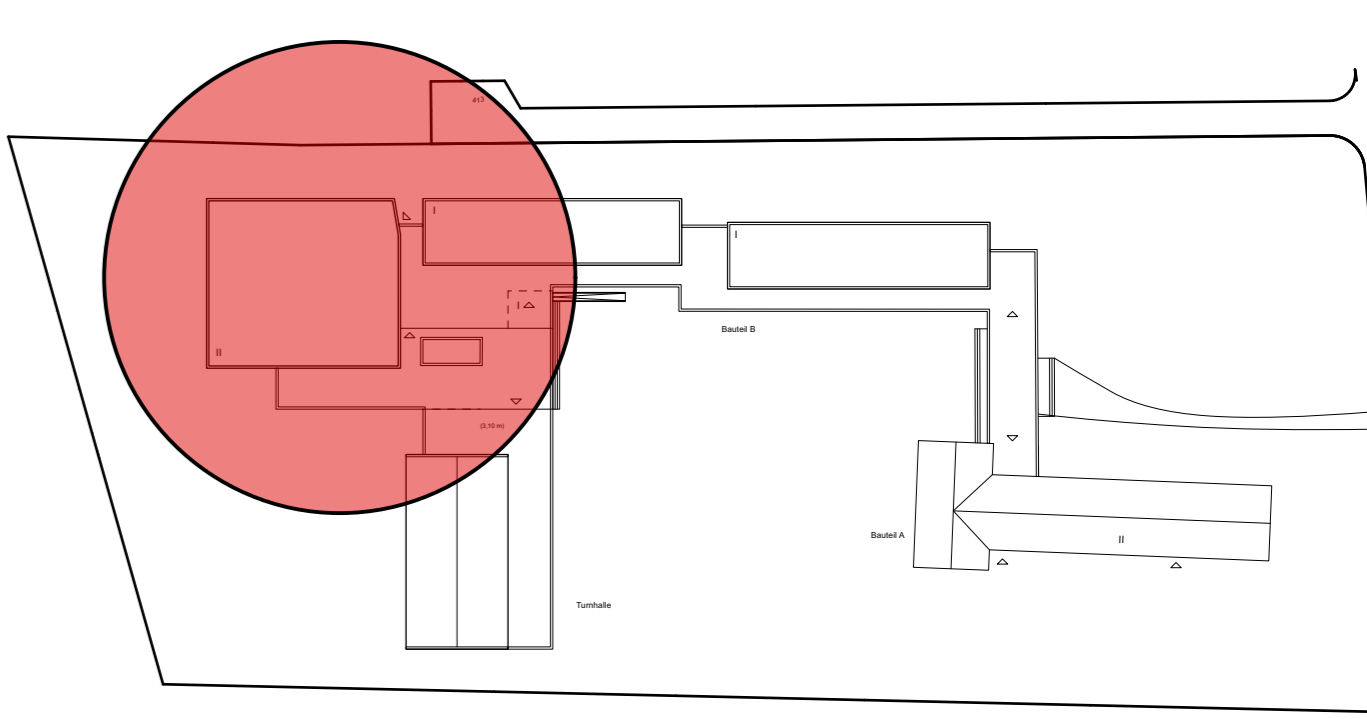

HILGER ARCHITEKTEN Hilger Architekten | Nünningfeld 12a | 48161 Münster
 Tel +49.251.863 763 | Fax +49. 251.8724 911
 info@hilger-architekten.de
 www.hilger-architekten.de

066 Standortnummer	P-104553 Projektnummer	ENTWURF Planphase
E-7_BST/BTB Planarbauteil	Erdgeschoss Bestuhlung Forum, externe Nutzung Planinhalt	STADT MÜNSTER Amt für Immobilienmanagement
1:100 Maßstab	15.10.2020 Erstellung	UMBAU U. ERWEITERUNG DER PLEISTERSCHULE An der Konradikirche 7 48155 MÜNSTER
Projektverzeichnis	Planungsgröße	
Projektdaten	H Index	
Planbezeichnung		
Zeichnung	Architektur und Projektleitung	
Zeichnung	Bauen im Bestand	
Projektleitung	Fachstellenleitung / Abteilungsleitung	
Ambleitung / Technische Leitung		

Eintrage erfolgen
 nur für
 Bauelemente
 bei
 Datenübernahme