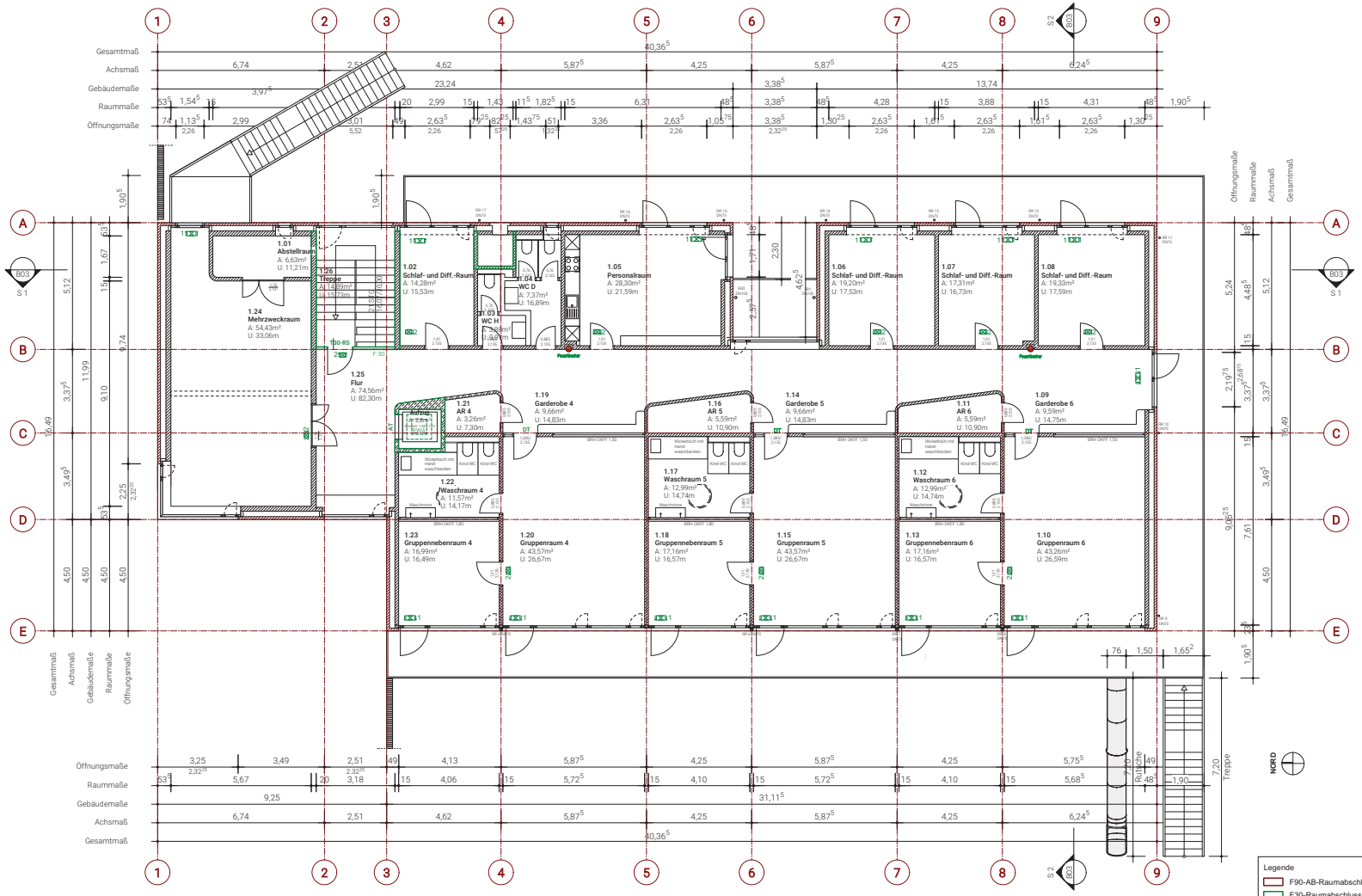


Legende

- F90-AB-Raumabschluss
- F30-Raumabschluss
- 1 1. Rettungsweg
- 2 2. Rettungsweg
- DT dichtschließende Tür
- LA Lichtausschnitt

V/0627/2021 Anlage 1 b

Alle Grundstuecks- und Gebaeudeabmessungen der Umgebung graphisch aus Katasterplan entnommen. Bezuege zu bereits erstellten Konstruktionen gehen vor theoretischen Maßangaben. Alle Maße sind vom Auftragnehmer eigenverantwortlich zu pruefen. Maßunstimmigkeiten sind unverzueglich der Bauleitung mitzuteilen.

| Index | Datum | Name | Art der Änderung |
|---|---|---|---|

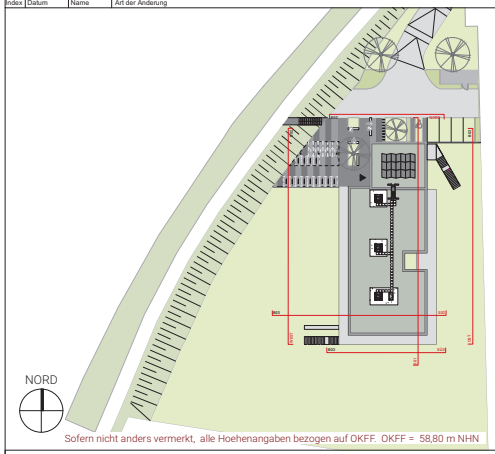



**BURHOFF** UND **BURHOFF**
Architekten BDA | Partnerschaft mbB
Mauritzstraße 23 | D-48143 Münster
T 0251 62562510 | F 0251 62562533


| Standortnummer | Projektnummer | Planphase |
|---|---|---|
| | 2005 | Bauantrag |

| Planart/Raudeil | Planinhalt | Plangröße 800x1200 |
|---|---|---|
| B/01 | Grundriss OG | |
| Maßstab: M 1:100 | Erstellung: 20.10.2020 | Index |

Projektverzeichnis: 2005-GRE-G-Kita Grevener Straße

Projektdatei: Grundriss OG

Planbezeichnung

| | |
|---|---|
| Zeichnung: SF | Architektur und Projektsteuerung: BURHOFF UND BURHOFF Architekten BDA \| Partnerschaft mbB |
| Zeichnung | Bauen im Bestand |
| Projektleitung | Fachstellenleitung / Abteilungsleitung |
| Amtsleitung / Technische Leitung | |

Vorabzug 19.06.2021

STADT MÜNSTER
Amt für Immobilien-management

Neubau einer 6-Gruppen Kita an der Grevener Str. in Münster

Grevener Straße
48159 Münster