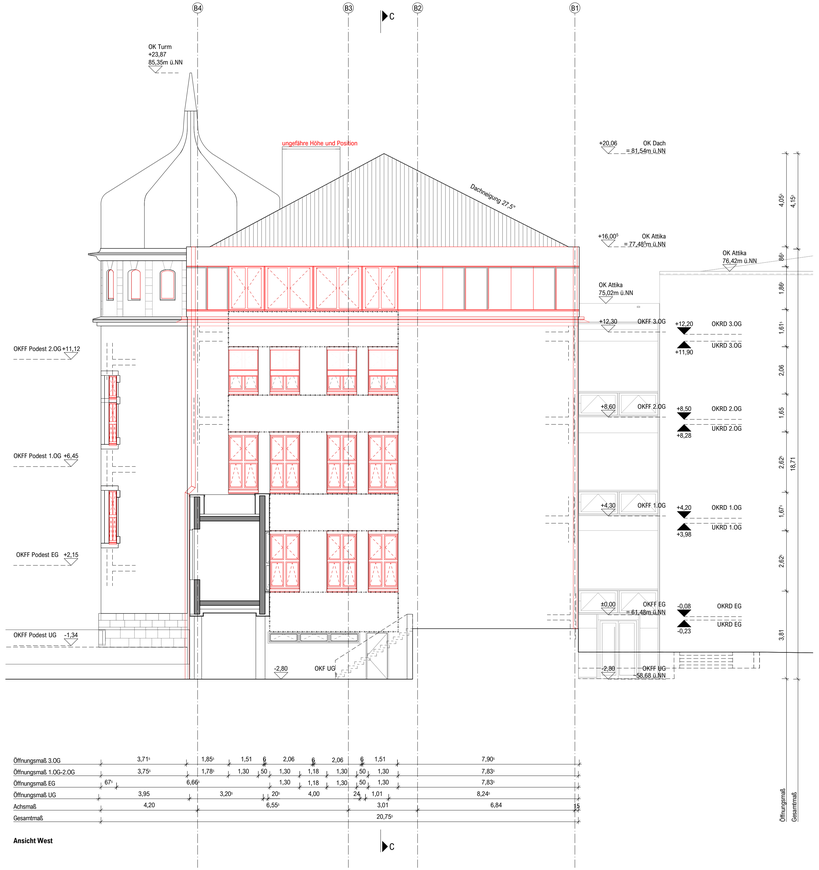

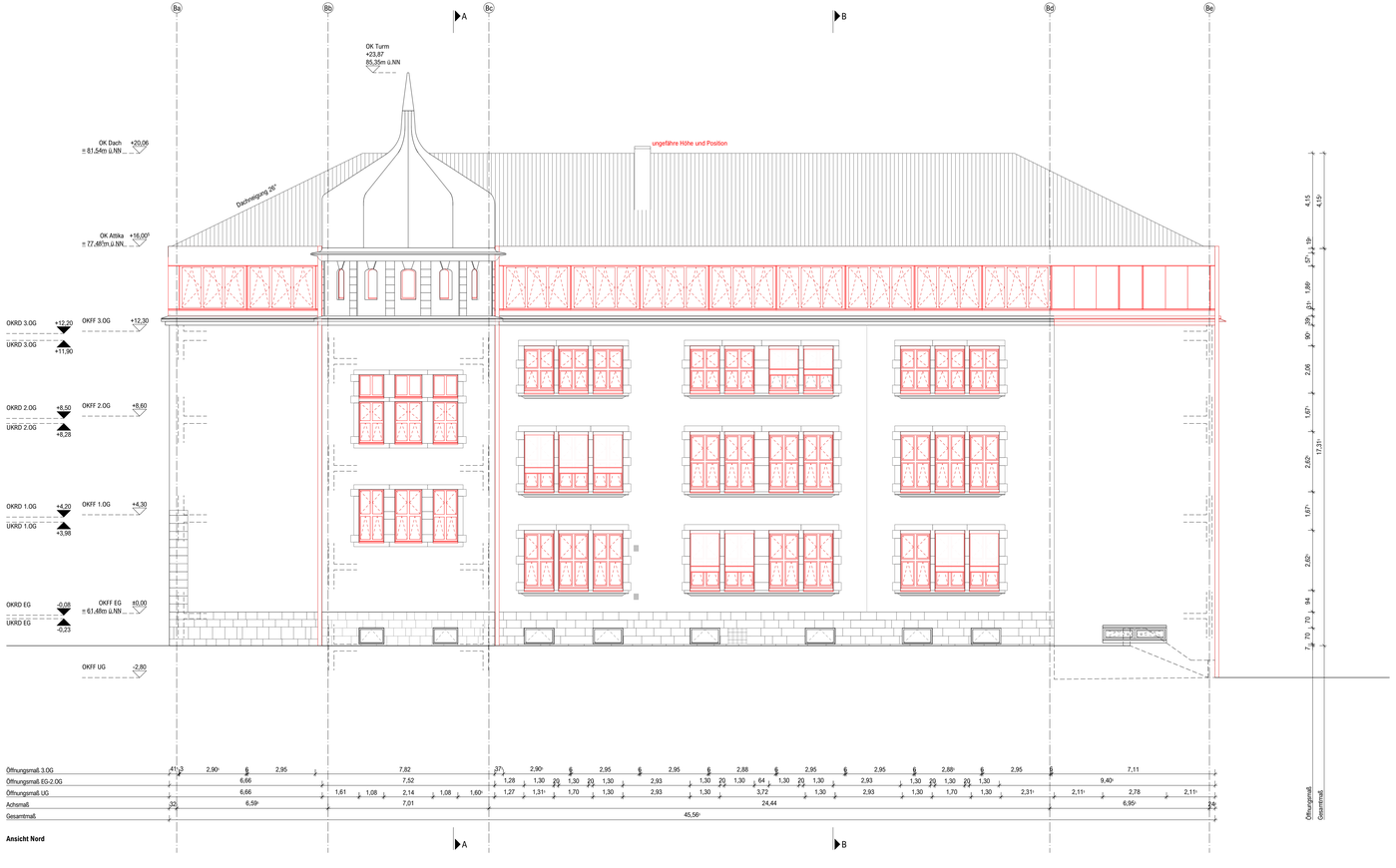

SGM3-E-326.2 -

Ansicht West + Nord

±0,00 = 61,48 m ü.NHN

Abriss
Bestand
Neu

Projekt: SGM3 - Umbau & Fassadensanierung am Schiller
Gertrudenstraße 5
48149 Münster

Bauherr: Stadt Münster
Amt für Immobilienmanagement
Albersloher Weg 33
48155 Münster

Architekt: Heupel GmbH

Am Mittelhafen 16
48155 Münster
fon 0251-686617-0
office@heupel-architekten.de

Planinhalt: Ansicht West + Nord
Plannr.: SGM3-E-326.2
Maßstab: 1:100
Erstelldatum: -
Druckdatum: 25.08.2021
Blattgröße: 115.0 x 42.0
gezeichnet: M.Münsterteicher
geprüft: A.K.Becker
geändert: