

Nächster Höhenbolzen:
 MB 4111 / 660
 NNH = 56.696 m
 Am Dornbusch 90, Scheune

Anschlussleitungen

Lage der Anschlussleitungen nachrichtlich eingetragen
 Leitungen ohne B-Bezeichnung = DN 150

- vr. bzw. vl.
- vr. bzw. vl. oben
- v. oben
- nicht in Betrieb
- verschlossen
- Lage bekannt / unbekannt
- vorn. Rinneablauf / Seitenablauf
- gipf. Rinneablauf / Seitenablauf
- Nummer der Anschlussuntersuchung
- neu ($\leftarrow R, \leftarrow S, \leftarrow M$)
- überprüfen bei Neubau
- an gep. Kanal anschließen
- Fehlkanschluss unklammern
- erneuern offene Bauweise
- verdämmen

Zeichenerklärung

	PLANUNG	BESTAND
Regenwasserkanal		
Schmutzwasserkanal		
Mischwasserkanal		
Druckrohrleitung		
Kanal entfällt / wird verdrängt		
RWE - Kabel		
Telekabel / Unity Media		
Stromkabel		
Lichtwellenleiter		
Gastleitung		
Wasserleitung		
Fernwärmeleitung		
münsterNETZ		

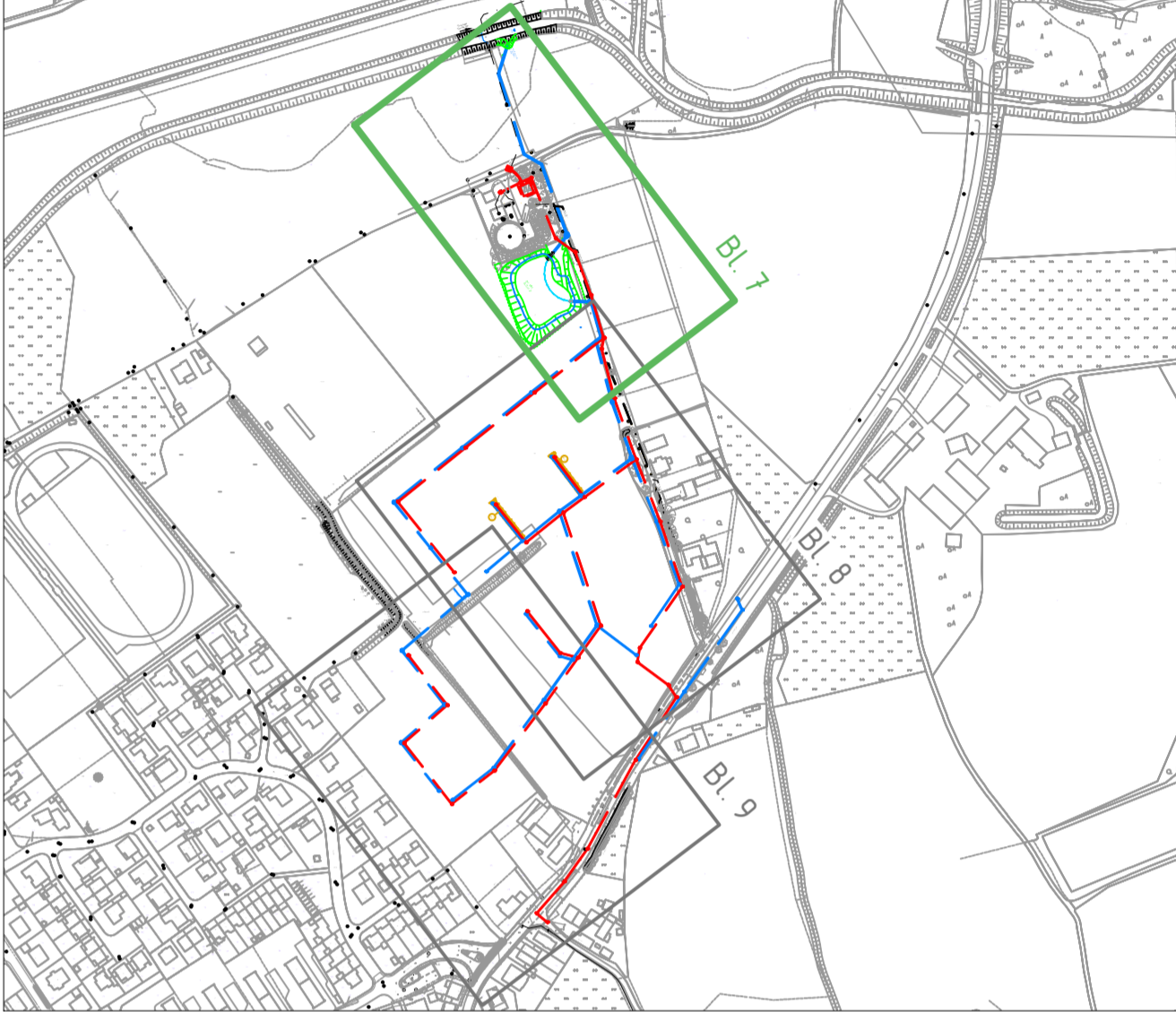

Planungsnummer	Bestandsnummer	Planungsnummer	Bestandsnummer
R1 Aust. BwK	R0301677	S1	S0302019
R2	R0301678	S2	S0302020
R3	R0301679	S3	S0302021
R4	R0301680	S4	S0302022
R5	R0301681	S5	S0302023
R6 Drossel BwK	R0301682	S6	S0302024
R7	R0301683	S7	S0302025
R8	R0301684	S8	S0302026
R9	R0301685	S9	S0302027
R10	R0301686	S10	S0302028
R11	R0301687	S11	S0302029
R12	R0301688	S12	S0302030
R13	R0301689	S13	S0302031
R14	R0301690	S14	S0302032
R15	R0301691	S15	S0302033
R16	R0301692	S16	S0302034
R17	R0301693	S17	S0302035
R18	R0301694	S18	S0302036
R19	R0301695	S19	S0302037
R20	R0301696	S20	S0302038
R21	R0301697	S21	S0302039
R22	R0301698	S22	S0302040
R23	R0301699	S23	S0302041
R24	R0301700	S24	S0302042
R25	R0301701	S25	S0302043
R26	R0301702	S26	S0302044
R27	R0301703	S27	S0302045
R28	R0301704	S28	S0302046
R29	R0301705	S29	S0302047
R30	R0301706	S30	S0302048
R31	R0301707	S31	S0302049
R32	R0301708	S32	S0302050
R33	R0301709		
R34	R0301710		
R35	R0301711		

Die genaue Lage von Versorgungsleitungen ist vor Baubeginn zu überprüfen. Kabelpakete und Formsteine beachten!

Nr.	Art der Änderung	Name	Datum
5			
4			
3			
2			
1			

Projekt Nr. 15_041
 Plan Nr. H1_57
 Blatt Nr. 7
 Str. Schlüssel: 00305
 Anlage Nr.:

STADT MÜNSTER
 Amt für Mobilität und Tiefbau

Kreuzungsplan
 nordl. Teil

Maßstab
 Längen 1: 250
 Höhen 1: 1: 10

Kanalschließung
 Am Dornbusch nordwestl.
 suedl. DEK - B-Plan 578

Datum	Name
2018	Petersen
2018	Stork
Januar 2019	Petersen

gezeichnet
 geprüft
 genehmigt:
 Münster, den 06.08.2019

i. A. **gez. M. Petersen**
 Amt für Mobilität und Tiefbau

Ref. 19.09.2019