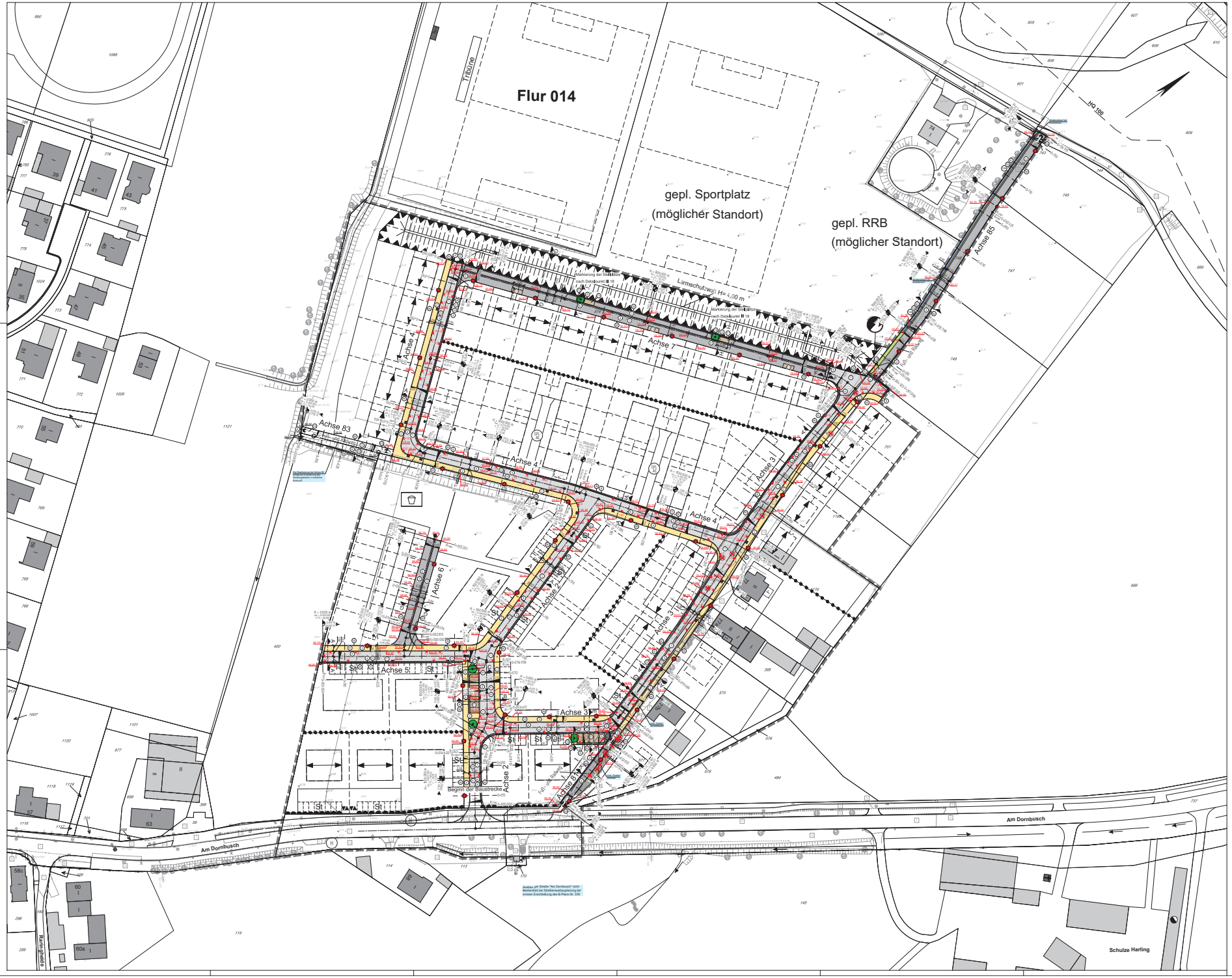

Legende

vorhandene

- Asphaltbeton
- Betonplatten 24/24 cm
- Betonplatten 30/30 cm
- Betonplatten 50/50 cm
- Betonstein grau 20/10 cm
- Betonstein grau 16/16 cm
- Betonstein grau, andere
- Verbundsteinpflaster
- Grünfläche
- Dolomitsand
- Klinker
- Baum
- Baum zu fällen
- Rinnenablauf
- Seitenablauf
- Ablauf entfällt
- Schieberkappe Wasser
- Schaltkasten oberirdisch
- Schaltkasten unterirdisch
- Unterflurhydrant
- Schachtdeckel
- Leuchte
- Verkehrszeichen
- Lichtsignalanlage
- Absperrpfosten
- Absperrpfosten entfällt
- Zugang / Zufahrt
- Mauer
- Mauer entfällt
- Höhe

geplant

- Asphaltbeton
- Betonplatten 24/24/8 cm
- Betonstein grau 20/10/8 cm
- Betonstein grau 16/16/14 cm
- Betonstein anthrazit 20/10/8 cm
- Betonstein rot 20/10/8 cm
- Betonstein rot 16/16/14 cm
- Betonstein weiß 16/16/8 cm
- Betonstein weiß 20/10/8 cm
- Verbundsteinpflaster
- Grünfläche
- Mulde
- Laubbaum
- Betonplatte anthrazit 30/30/8 cm
- Noppenplatte weiß 30/30/8 cm
- Rippenplatte weiß 30/30/8 und 20/10/8 cm
- Tastbordstein weiß 25/20/100 cm
- Rollbordstein Basalt gewaschen 25/20/100 cm
- Roteinfärbung Radweg
- vorh. Graben verfüllen
- Hochbord
- Hochbord, +3,0 cm
- Radwegefurt, Absenkung +0,5 cm Betonstein grau 16/16/14 cm
- Kantenstein
- Winkelkantenstein
- Rinnenablauf 30 x 50 cm
- Seitenablauf
- Absperrpfosten
- UA/4.2 Schreiber Ampere Pilzeo Optik 5102 mit Sensorik
- Höhe

Zur Planung gehören folgende Pläne:

Reg. Nr. 10957	Plan 1	Blatt 1	Lageplan
Reg. Nr. 10957	Plan 1	Blatt 1	Lageplan mit Leitungen
Reg. Nr. 10958	Plan 1	Blatt 1-2	Ausbauquerschnitt
Reg. Nr. 10959	Plan 1	Blatt 2-7	Höhenplan
Reg. Nr. 10960	Plan 1	Blatt 2-7	Querprofile
Reg. Nr. 10961	Plan 1	Blatt 1	Markierungs- und Beschilderungsplan

Nr.	Art der Änderung	Datum	Name
3			
2			
1			
0			

Entwurfsverfasser

eberhardt + die ingenieure gbr
Jahnstraße/Straße 1
18439 Stralsund

Kontaktdaten:
Tel. 03831 - 3939-100
Fax. 03831 - 3939-101
info@eberhardt.de

eberhardt die ingenieure

Tecklenburg, 2019-09-06 Thomas Eberhardt

FLAPLAN1998®	Datum	Name
bearbeitet	2018/10	fw
gezeichnet	2018/10	uw

geprüft: gez. Wollers

Projekt Nr. 16/041
Plan Nr. 10957
Blatt Nr. 1
Gr. Schlüssel.
Anlage Nr.

Lageplan

Maßstab:
Lageplan 1 : 500
Detailst.

	Datum	Name
bearbeitet		Willkamp
gezeichnet		
geprüft	10.09.2019	Willkamp

genehmigt:
Münster, den 10.09.2019

i. A.
gez. Rüller
Tiefbauamt

Amt für Verkehrsanlagen und Straßenbau

B-Plan Nr. 578:
Amelsbüren - Nordwestlich Am Dornbusch

Stadtteil: Amelsbüren
Bezirk: Hiltrup

P:\07_STRASSENBAU\Ausführungen\10957\Ba_CADAUSG_1a_03.dwg\Lageplan ohne LTG