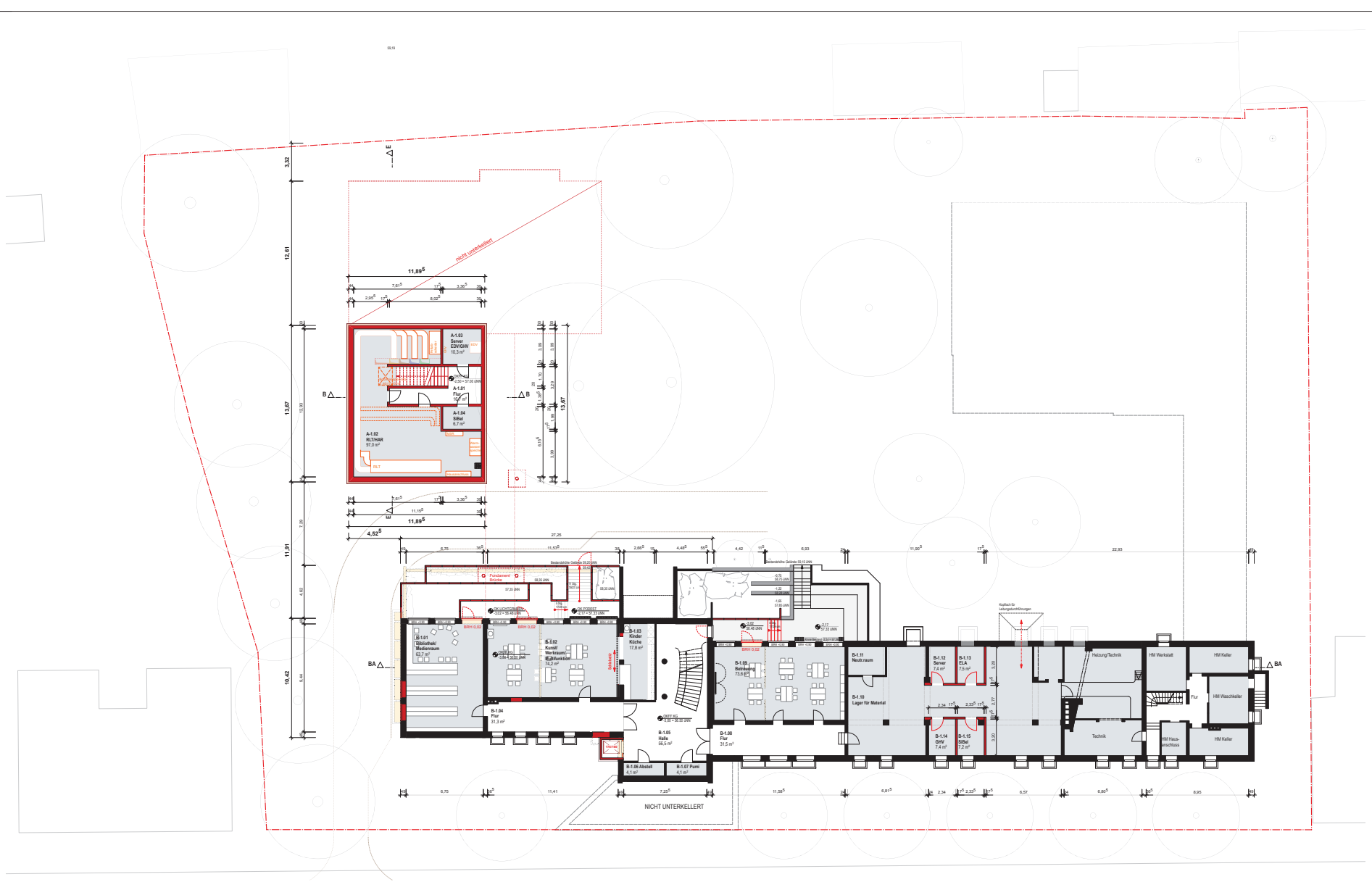

LEGENDE:

Index	Datum	Name	Art der Änderung

KG

V/0647/2021 Anlage 1a

MENSE ARCHITEKTEN
HANS-JÜRGEN MENSE + ARCHITEKT BDA
DIETTER KIA + ARCHI MENSTER
FON: 02501 - 32 49
FAX: 02501 - 36 41
MAIL: MAIL@MENSEARCHITEKTEN.DE

3.001	317	Entwurfsplanung
Gebäudenummer	Gebäudeteilnummer	Plananlass
GR	KELLERGESCHOSS	
Planart/Maßstab	Planinhalt	Planstatus / Lageplan
1:100	23.6.21	A
Erstellungsdatum	Änderungsdatum	Index

Dateibezeichnung
317_Erweiterung_Bodelschwingh_mensearchitekten.BDA_213528.vsmx

Planverfasser
MensearchitektenBDA

Gezeichnet
Mensearchitekten BDA

Geprüft
Herr Koechlinzwalski

Freigegeben
Herr Wieczorek / Herr Münkein

Projektleitung / Bauherrenvertretung
Herr Niensaber / Herr Michel

STADT MÜNSTER
Amt für Immobilien-
management

Erweiterung
Bodelschwinghschule

Gutenbergstraße 22
48145 Münster