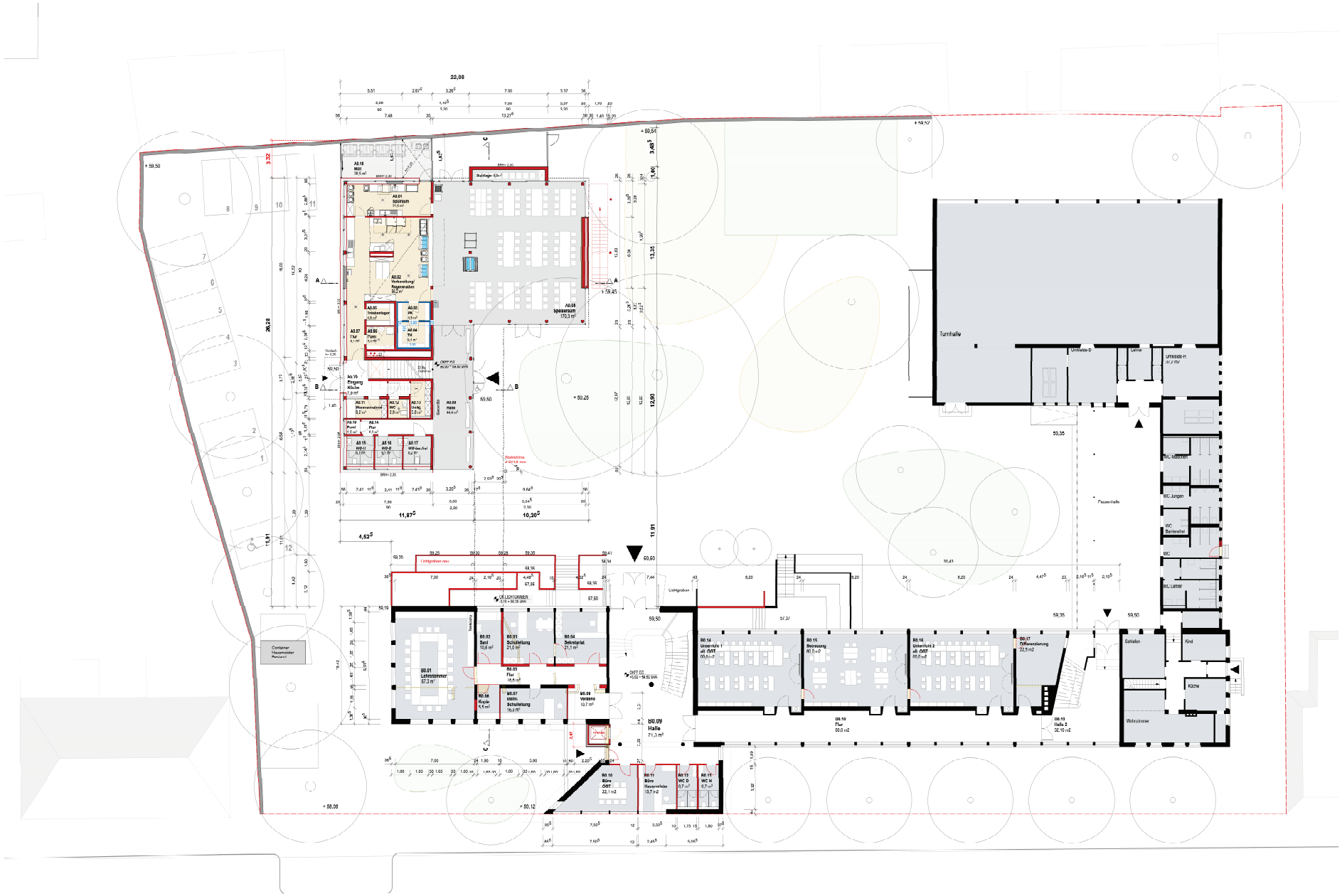

LEGENDE:

Index	Datum	Name	Art der Änderung

EG

V/0647/2021 Anlage 1b

MENGE ARCHITEKTEN
PROF. DIPL.-ING. ARCH. MENGE + ARCH. PR. DIPL.-ING. BUN
DIETER MENGE + WERNER KÖNIG-NJU
FON: 0253 - 32 00
FAX: 0253 - 32 01
MAIL: MAIL@MENGEARCHITEKTEN.DE

3.002	317	Entwurfsplanung
Bauabschnitt	Projektnummer	Planungsstufe

GR	FRIDERICHORR	
Maßstab: 1.100	Planstand: 23.0.21	Planartbz: 1.05 E Index: A

Projektbezeichnung: 317_Erweiterung Bodelschwingh_Gesamtschule\Gebäude\03_GR\GR_neues Projektmodell

Leistungsbeschreibung

Zeichnung:	spezielle/weitere Leistungen: Art. 40, Architekten und Fachingenieure

Filter: Planstufe/Bauabschnitt	Filter: Wirksamkeit / Filter: Nutzerkreis	Filter: Nutzungsart/Nutzungsgruppe

Herr Niemeier / Herr Michel
Entwurfsverfasser / Bauvorlageberechtigter

STADT MÜNSTER
Amt für Immobilienmanagement

Erweiterung Bodelschwinghschule

Gutenbergstraße 20
48143 MÜNSTER