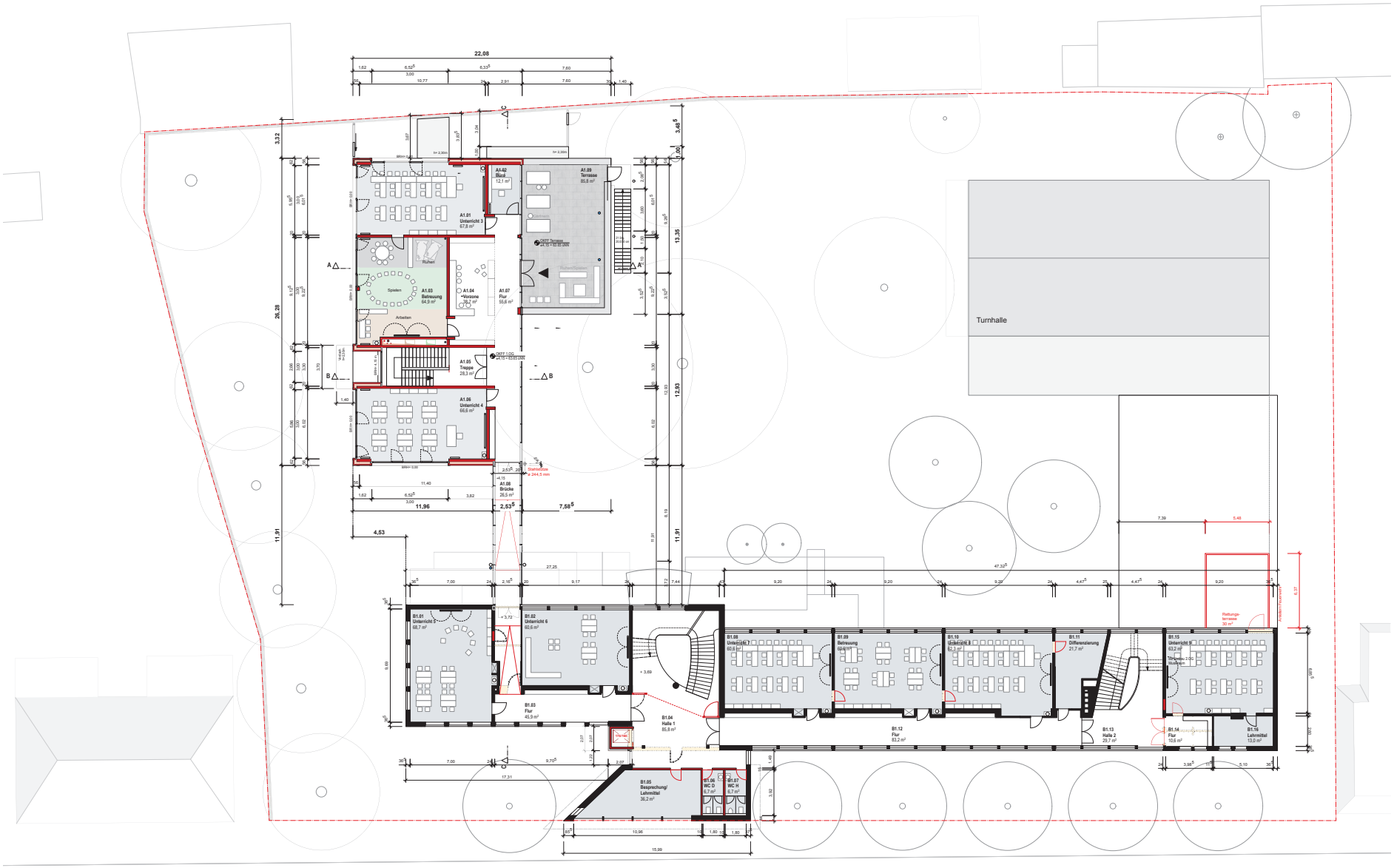

LEGENDE:

Index	Datum	Name	Art der Änderung

1.OG

V/0647/2021 Anlage 1c

MENSE ARCHITEKTEN
HEINZ JOSEF MENSE + ARCHITEKT BDA
DETTORFSTR. 7 + 48145 MÜNSTER
FON: 02501 - 72 49
FAX: 02501 - 72 50
MAIL: MAIL@MENSEARCHITEKTEN.DE

3.003	317	Entwurfsplanung
Grundrissnummer	Projektnummer	Projektstand
GR	1.OBERGESCHOSS	
Grundrissart	Geschoß	Geschoßlage / Lufthöhe
1:100	23.6.21	A
Maßstab	Datum	Index

STADT MÜNSTER
Amt für Immobilien-management

Projektbezeichnung
317_Entwurf_Bodelschwingh_erweiterte/sanierte/BS_neue

Projektname
Erweiterung Bodelschwingh-schule

Projektverfasser

Architekten	Mensearchitekten BDA Architekt und Stadtplaner
Herr Koechlin/weiß Landschaftsarchitekt	Herr Wieczorek / Herr Münnich Tragwerksplanung / Bauphysik

Gutenbergstraße 22
48145 Münster

Herr Niemeier / Herr Michel
Haustechnik / Technische Gebäudeausrüstung