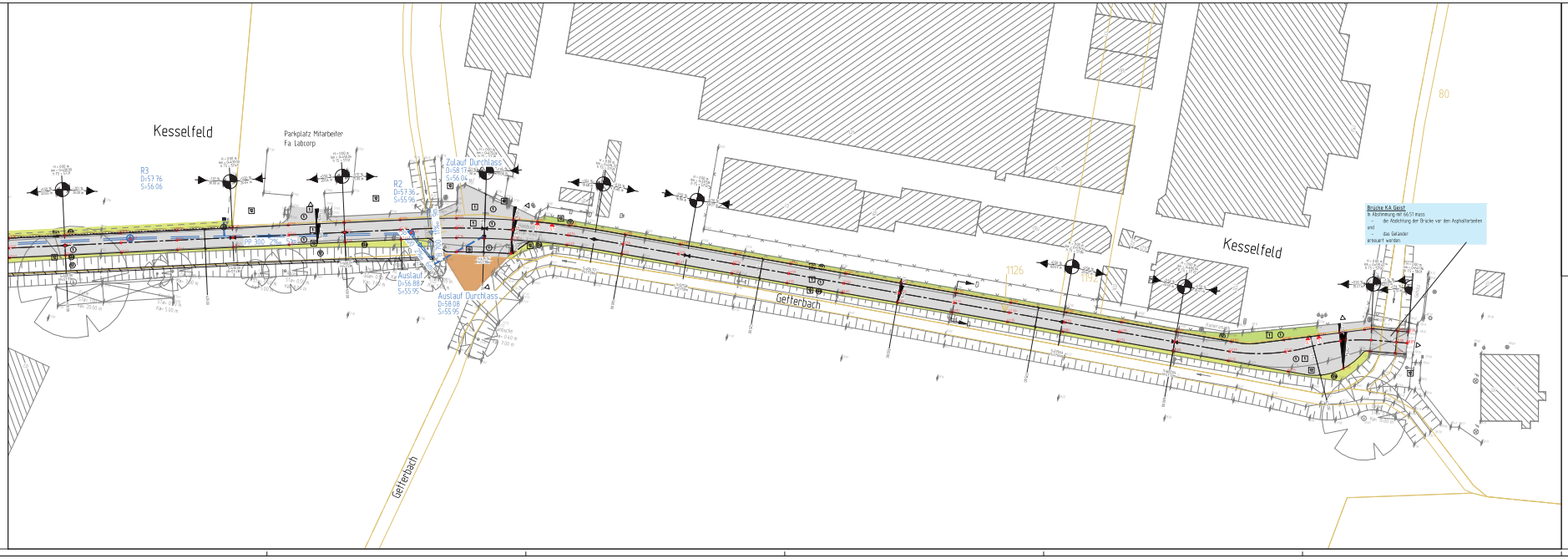

Legende

vorhanden

- Asphalt
- Betonpflaster 20/20 cm
- Verbundsteinpflaster
- Grünfläche
- Dolomitsand / Splitt
- Naturstein/gepflaster Großpflaster
- Betonfläche
- Rasengitterstein
- Buk
- Schieberkappe Wasser
- Schachtarm abmontiert, unbrauchbar
- Unterflurhydrant
- Schachtdeckel
- Leuchte
- Verkehrszeichen
- DKV - Hähe

geplant

- Asphalt
- Oberbemessung
- Betonstein grau 20/10/8 cm
- Betonstein grau 10/10/6 cm
- Grünfläche
- Humus
- Dolomitsand / Splitt
- Ausgleichbrücken
- Verbundsteinpflaster aufarbeiten und neu verlegen
- Naturstein/gepflaster Großpflaster aufnehmen und neu verlegen
- Hochbord
- Kantenstein
- Wildblumenbrücken
- Rasensaatbaut
- Höhe
- Tabu-Fläche (Art 1/1)

Nr	Art der Änderung	Name	Datum
5			
4			
3			
2			
1			

Projekt Nr: 13/099
Plan Nr: 11104
Blatt Nr: 1 (1)
Str. Schlüssel:
Anlage Nr:

Lageplan

Maßstab
Lageplan 1 : 250
Längen 1: / Höhen 1:

	Datum	Name
bearbeitet	06.2021	Nikolmann
geprüft	06.2021	Nikolmann
Lageplan genehmigt		

Münster den 2021

i. A.

Amt für Mobilität und Tiefbau

Amt für Mobilität und Tiefbau

Kesselfeld

Straßenerneuerung

VORABZUG

Pbl 020.207