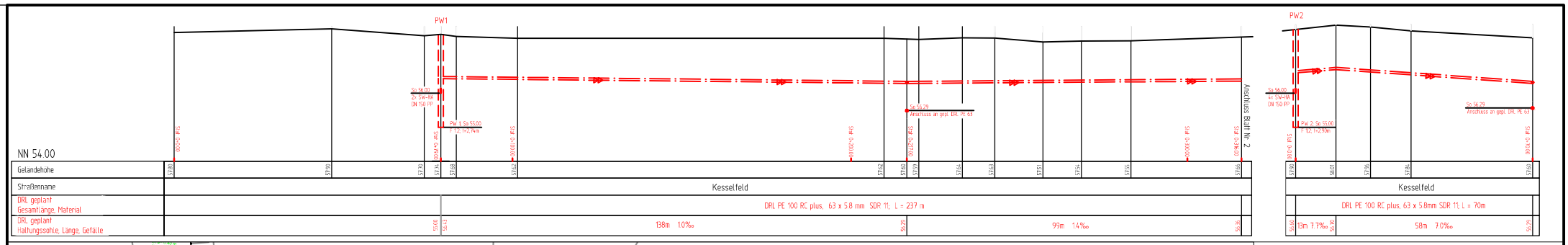


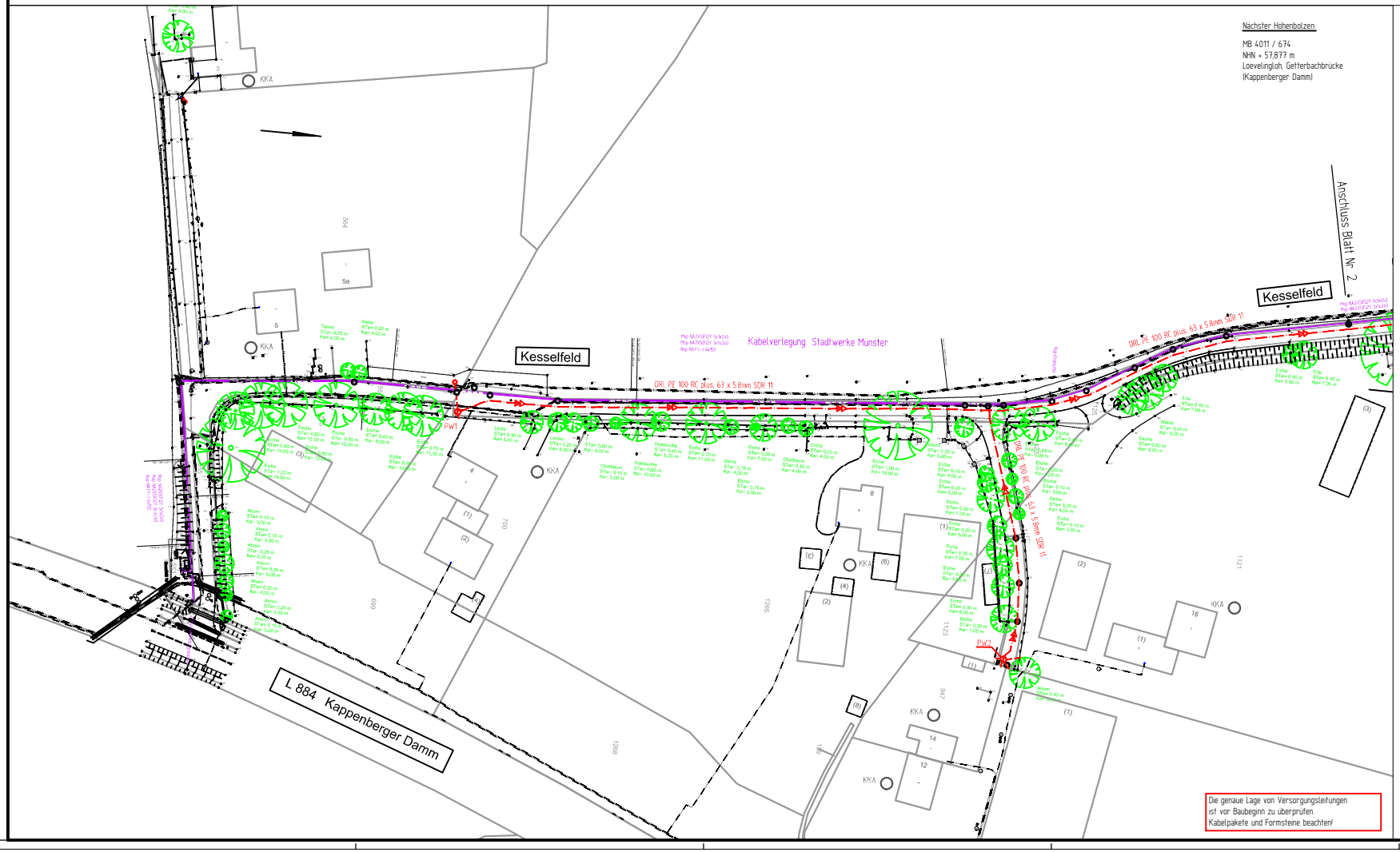


## Zeichenerklärung

| | PLANUNG | BESTAND |
|---|---|---|
| Regenwasserkanal | | |
| Schmutzwasserkanal | | |
| Mischwasserkanal | | |
| Druckrohrleitung | | |
| Kanal entfällt/ wird verdämmt | | |
| RWE - Kabel | | |
| Telekomkabel / Unity Media | | |
| Stromkabel | | |
| Lichtwellenleiter | | |
| Gasleitung | | |
| Wasserleitung | | |
| Fernwärmekanal | | |
| Kleinkläranlage | | KKA |

| Nr. | Art der Änderung | Name | Datum |
|---|---|---|---|
| 5 | | | |
| 4 | | | |
| 3 | | | |
| 2 | | | |
| 1 | | | |

Projekt Nr.: 19_099
Plan Nr.: K 130
Blatt Nr.: 1
Str. Schlüssel: 03765
Anlage Nr.:

# Lageplan mit Längsschnitt

Maßstab
Lageplan 1 : 500
Längen 1 : 500 Höhen 1 : 50

| | Datum | Name |
|---|---|---|
| bearbeitet | 01.2020 | Saalfrawe |
| gezeichnet | 01.2020 | Sterk/ Schelisch |
| geprüft | 12.2021 | Saalfrawe |

genehmigt:
Münster, den 07.12.2021
i. A. Saatröwe
Amt für Mobilität und Tiefbau

STADT MÜNSTER
Amt für Mobilität und Tiefbau

Kanalneubau
Kesselfeld
Anschluss Splittersiedlung
Stadtteil Amelsbüren
Bezirk Hiltrup

Plot 07.12.2021