Planung (Maßstab 1:200)

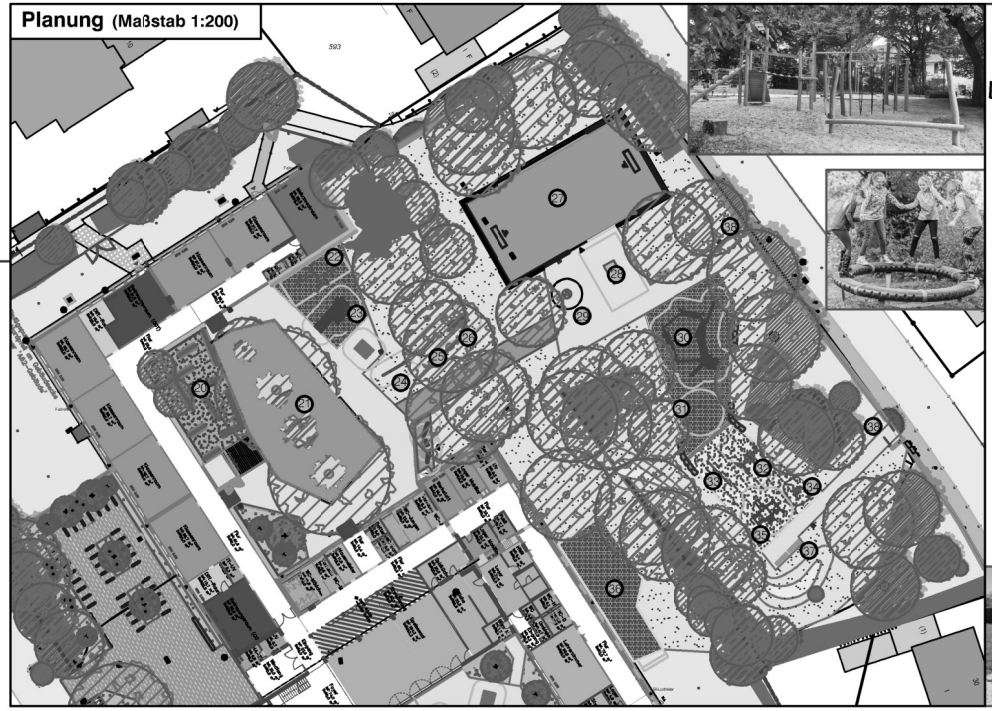

LEGENDE

Vegetationsflächen, Bestand:

- Baum
- Strauscher
- Rasen

Vegetationsflächen, Geplant:

- Solitärsträucher
- Spielgebüsch
- Bodendecker
- Hecke, geschnitten
- Rasen

befestigte Flächen

- Betonsteinpflaster, Modula Plus, 30/15/8 naturgrau
- Rasenfugenpflaster, Greenstone, 25/25/8 grau
- wassergebundene Wegedecke
- Fallschutz aus EPDM
- Spielsand
- Fallschutzsand
- Holzhäcksel
- Blockstufe, 100/35/16,5 anthrazit
- Betonplatten (50/50/5, 30/30/5) grau als Trauffkante oder Rasenmähkante
- 2/Ter L-Stein
- Kantenstein, 10/30/100
- Kantenstein, 6/25/100

Ausstattungselemente

- Sitzmauer aus Sichtbeton, 200/35/50 anthrazit
- Sitzbank ohne Lehne, Bestand versetzt
- Sitzbank mit Lehne, Bestand versetzt
- Tisch-Bank-Kombination, Bestand versetzt
- Findlinge
- Sitz- und Balancierstamm
- Zaun, Höhe 4,00m
- Zaun, Höhe 1,20m
- Zaun, Höhe 1,20m
- Hüfbrieg/ etzzaun
- Abfallbehälter mit Deckel, Geplant
- Wegesperre

Bestand (Maßstab 1:500)

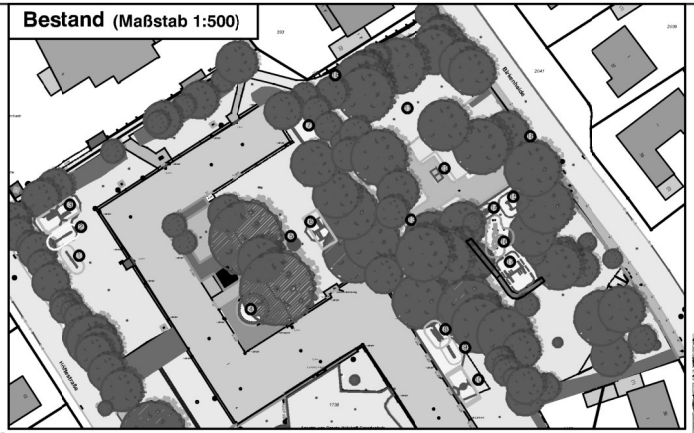

Spielgeräte Bestand:

- Balancierbalken
- 3-fach Reck
- hohe Stahl-Doppelschaukel
- Sandcradel
- Kletterarm aus Betonringen
- Stahl-Doppelschaukel
- Sandfläche / Sprunggrube
- Kettenwackelsteg
- Kackadoiiiken
- Korbnestschaukel
- Kleinspielfeld aus Asphalt, abgängig
- Tischtennisplatte
- Zaun als Trennung zwischen Schulhof und Spielplatz mit Forsnlage
- Wippter
- Sandwerk, abgängig
- Klatter-Rutschenturm, abgängig
- Stahl-Doppelschaukel
- Eingängige Spielplatz
- Spielecontainer

Spielgeräte NEU:

- Heckenlabyrinth
- Baumplateau mit verschiedenen Sitzgelegenheiten
- hohe Stahl-Doppelschaukel, Bestand versetzt
- Intergratives Sand-Spielgerät , Fa. HHS
- Balancierbalken, Bestand versetzt
- Wackelbalken,Bestand versetzt
- Kettenwackelsteg, Bestand versetzt
- Kleinspielfeld mit Ballfangzaun, Toren und Basketballkörben
- Tischtennisplatten,Bestand versetzt
- Ballfrichter, Bestand Bauhof
- Ballfrichter, Bestand Bauhof
- Klatter-Rutschenturm mit Balancierstreke, Fa. HHS
- Drehscheibe Supernova, Fa. Kompan
- Korbnestschaukel, Bestand versetzt
- 3-fach Reck, Bestand versetzt
- Wippter, Bestand versetzt
- Spielhaus mit Sandwerk, Fa. Doehring
- Beachsoccerfläche mit temporären Tor
- Sitzplatz
- Eingänge mit Umlaufsperren

Grundlage: Aufmaß durch Vermesser am 04.06.2021

Projekt-Nr.: P-11049	OpNR-Nr.: S 08002
Plan Nr.: S 997	Datum: 22.02.2022
Amtsleitung: gez. Bruns	Bearbeitet: gez. K. Wagner
Abteilungsleitung: gez. Schumann	Gezeichnet: gez. K. Wagner
Fachstellenleitung: gez. J. Hoffmann	Maßstab: 1:200, 1:500

STADT MÜNSTER
Amt für Grünflächen, Umwelt und Nachhaltigkeit

Erweiterung der Annette-von-Droste-Hülshoff Schule in Angelmodde

Neugestaltung nördlicher Schulhof und Spielplatz Birkenheide II

Gedeckt: gez. Wulf

Index	Datum	Bemerkung

Anlage zur Vorlage V/0131/2022