

**Besondere Hinweise**

Die vorliegende Planung ist nur mit der Ausführungsplanung des Architekten sowie der zugehörigen Planung der jeweiligen Fachplaner gültig. Eventuelle Unstimmigkeiten sind vor Ausführung mit der Bauaufsicht zu klären. Alle Haustechnikangaben verstehen sich als Vorabangaben und sind mit den Haustechnikplänen abzugleichen. Für die konstruktiven Bauteile sind die Schal- und Bewehrungspläne der Tragwerksplanung verbindlich. Die tragenden und konstruktiven Bauteile sind nach statischer und geprüfter Berechnung herzustellen. Sämtliche Ausführungen müssen nach den allgemein anerkannten Regeln der Technik hergestellt werden. Für die Richtigkeit der Ausführung ist allein der Unternehmer verantwortlich.

Vor Baubeginn sind örtlich Naturmaße zu nehmen und Höhenkoten zu prüfen. Abweichungen zwischen Naturmaßen und Planmaßen sind schriftlich anzuzeigen und vor Beginn der Fertigung mit der Bauaufsicht zu klären.

Index	Datum	Ausgabe Name

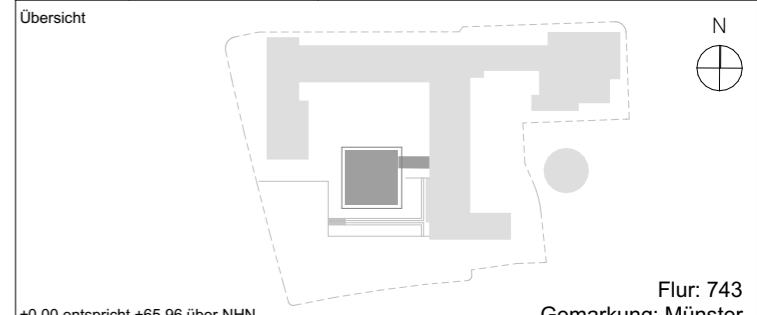

±0,00 entspricht +65,96 über NHN

Phase **Vorentwurfsplanung**  
 Projekt **WHG Münster**  
 Prinz Eugen Straße 27  
 48151, Münster

Bauherr **Stadt Münster - Amt für Immobilienmanagement**  
 Albersloher Weg 33, 48155 Münster  
 tel: 0251 - 4 92-23 01  
 immobilienmanagement@stadt-muenster.de

Architekt **KRESINGS architektur GmbH**  
 Lingener Straße 12, 48155 Münster  
 tel: 0251 - 98778 - 00  
 info@kresings.com

Fachplaner

Planbezeichnung **Ansicht West** Plan **2203**

Plannamen **MS00620-ARC-2203-LPH2-AN-W-VE-**

Projektnummer	Erstelldatum	Druckdatum	Maßstab	Format	gz	gp	Index
MS00620	13.07.2021	22.03.2022	M1:200	A3	LGe		

### Besondere Hinweise

Die vorliegende Planung ist nur mit der Ausführungsplanung des Architekten sowie der zugehörigen Planung der jeweiligen Fachplaner gültig. Eventuelle Unstimmigkeiten sind vor Ausführung mit der Bauaufsicht zu klären. Alle Haustechnikangaben verstehen sich als Vorabangaben und sind mit den Haustechnikplänen abzugleichen. Für die konstruktiven Bauteile sind die Schal- und Bewehrungspläne der Tragwerksplanung verbindlich. Die tragenden und konstruktiven Bauteile sind nach statischer und geprüfter Berechnung herzustellen. Sämtliche Ausführungen müssen nach den allgemein anerkannten Regeln der Technik hergestellt werden. Für die Richtigkeit der Ausführung ist allein der Unternehmer verantwortlich.

Vor Baubeginn sind örtlich Naturmaße zu nehmen und Höhenkoten zu prüfen. Abweichungen zwischen Naturmaßen und Planmaßen sind schriftlich anzuzeigen und vor Beginn der Fertigung mit der Bauaufsicht zu klären.

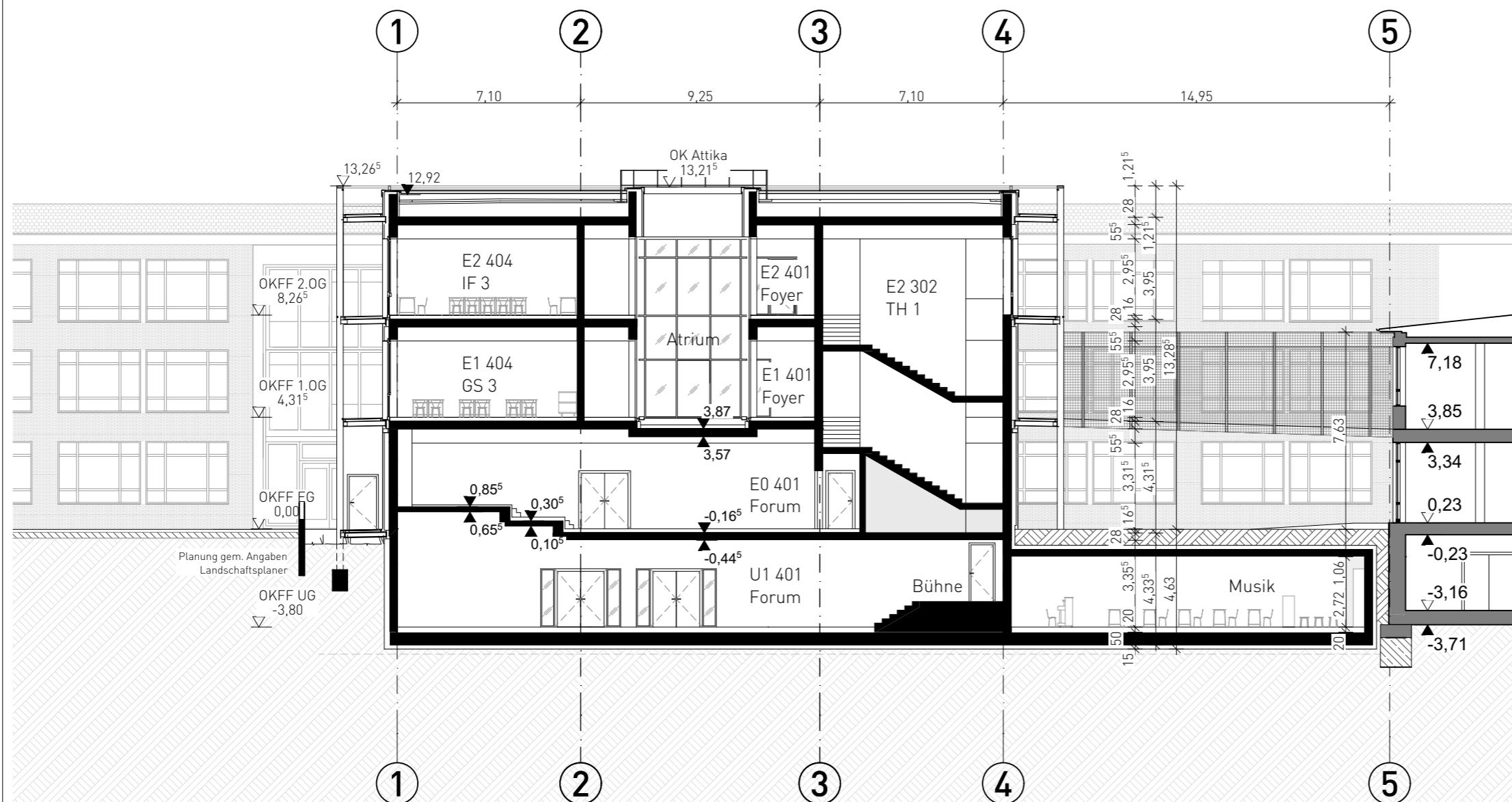

Index	Datum	Ausgabe Name

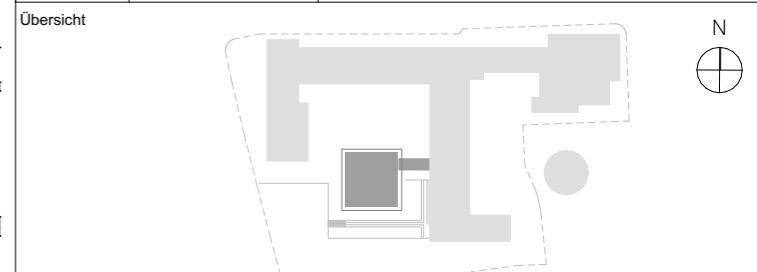

Flur: 743  
 ±0,00 entspricht +65,96 über NHN  
 Gemarkung: Münster

Phase	<b>Vorentwurfsplanung</b>		
Projekt	<b>WHG Münster</b> Prinz Eugen Straße 27 48151, Münster		
Bauherr	Stadt Münster - Amt für Immobilienmanagement Albersloher Weg 33, 48155 Münster tel: 0251 - 4 92-23 01 immobilienmanagement@stadt-muenster.de		
Architekt	KRESINGS architektur GmbH Lingener Straße 12, 48155 Münster tel: 0251 - 98778 - 00 info@kresings.com		
Fachplaner			
Planbezeichnung	<b>Schnitt CC</b>	Plan	<b>3202</b>
Planname	<b>MS00620-ARC-3202-LPH2-SN-CC-VE-</b>		
Projektnummer	MS00620	Erstelldatum	13.07.2021
Druckdatum	22.03.2022	Maßstab	M1:200
Format	A3	gz	LGe
gp		Index	

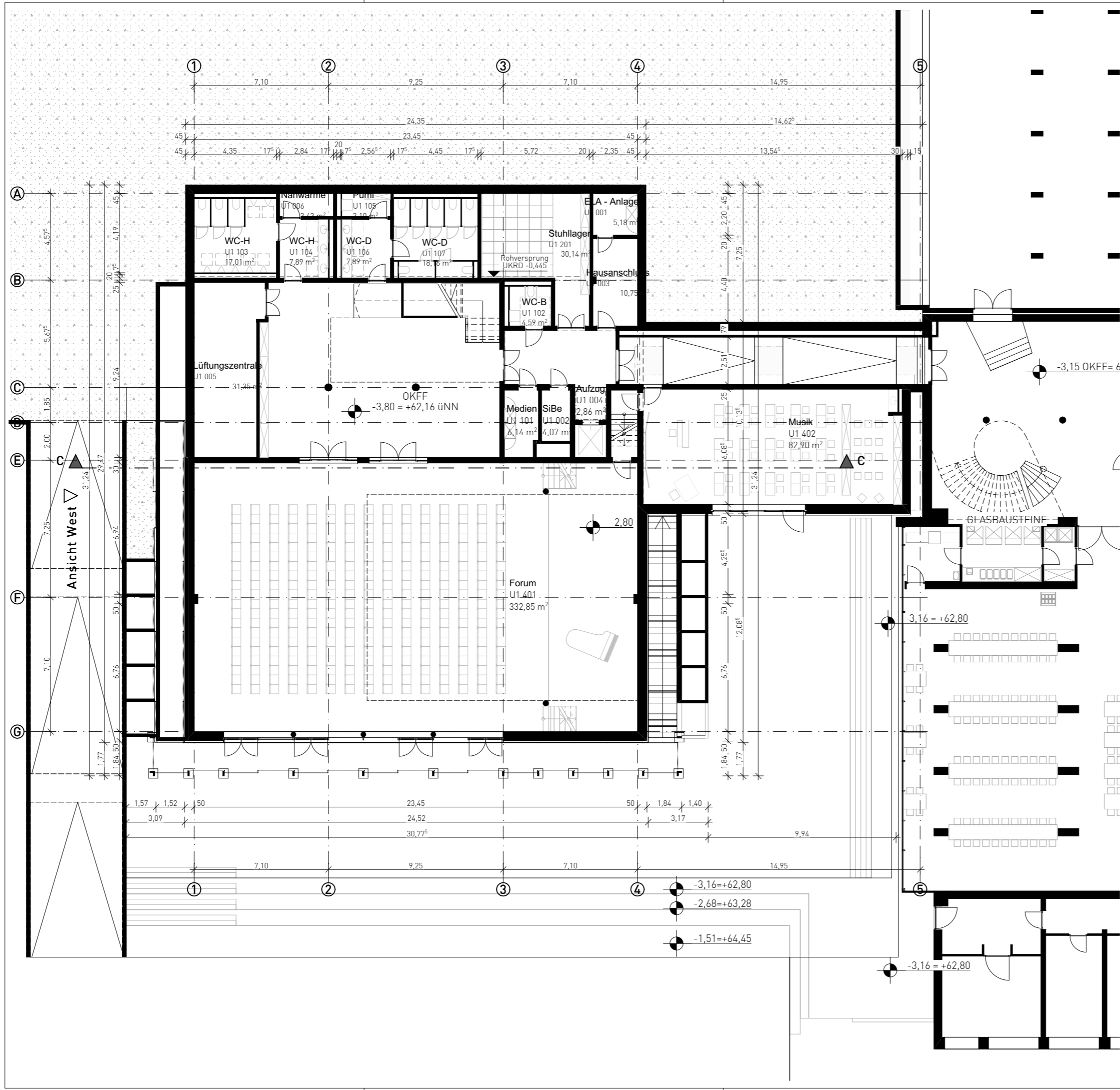

**Besondere Hinweise**

Die vorliegende Planung ist nur mit der Ausführungsplanung des Architekten sowie der zugehörigen Planung der jeweiligen Fachplaner gültig. Eventuelle Unstimmigkeiten sind vor Ausführung mit der Bauaufsicht zu klären. Alle Haustechnikangaben verstehen sich als Vorabangaben und sind mit den Haustechnikplänen abzugleichen. Für die konstruktiven Bauteile sind die Schal- und Bewehrungspläne der Tragwerksplanung verbindlich. Die tragenden und konstruktiven Bauteile sind nach statischer und geprüfter Berechnung herzustellen. Sämtliche Ausführungen müssen nach den allgemein anerkannten Regeln der Technik hergestellt werden. Für die Richtigkeit der Ausführung ist allein der Unternehmer verantwortlich.

Vor Baubeginn sind örtlich Naturmaße zu nehmen und Höhenkoten zu prüfen. Abweichungen zwischen Naturmaßen und Planmaßen sind schriftlich anzuzeigen und vor Beginn der Fertigung mit der Bauaufsicht zu klären.

Index	Datum	Ausgabe Name

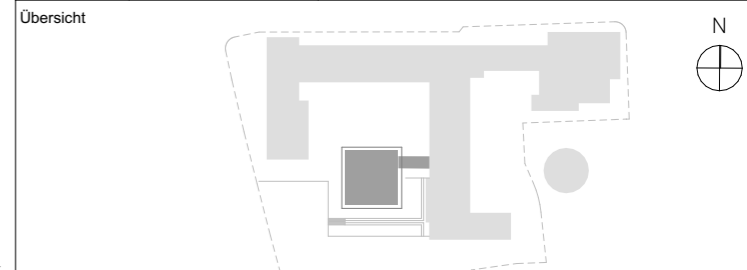

Flur: 743  
 ±0,00 entspricht +65,96 über NHN  
 Gemarkung: Münster

Phase **Vorentwurfsplanung**  
 Projekt **WHG Münster**  
 Prinz Eugen Straße 27  
 48151, Münster

Bauherr **Stadt Münster - Amt für Immobilienmanagement**  
 Albersloher Weg 33, 48155 Münster  
 tel: 0251 - 4 92-23 01  
 immobilienmanagement@stadt-muenster.de

Architekt **KRESINGS architektur GmbH**  
 Lingener Straße 12, 48155 Münster  
 tel: 0251 - 98778 - 00  
 info@kresings.com

Fachplaner

Planbezeichnung **Untergeschoss** Plan **1200**

Planname **MS00620-ARC-1200-LPH2-GR--01-VE-**

Projektnummer	Erstelldatum	Druckdatum	Maßstab	Format	gz	gp	Index
MS00620	13.07.2021	22.03.2022	M1:200	A3	LGe		

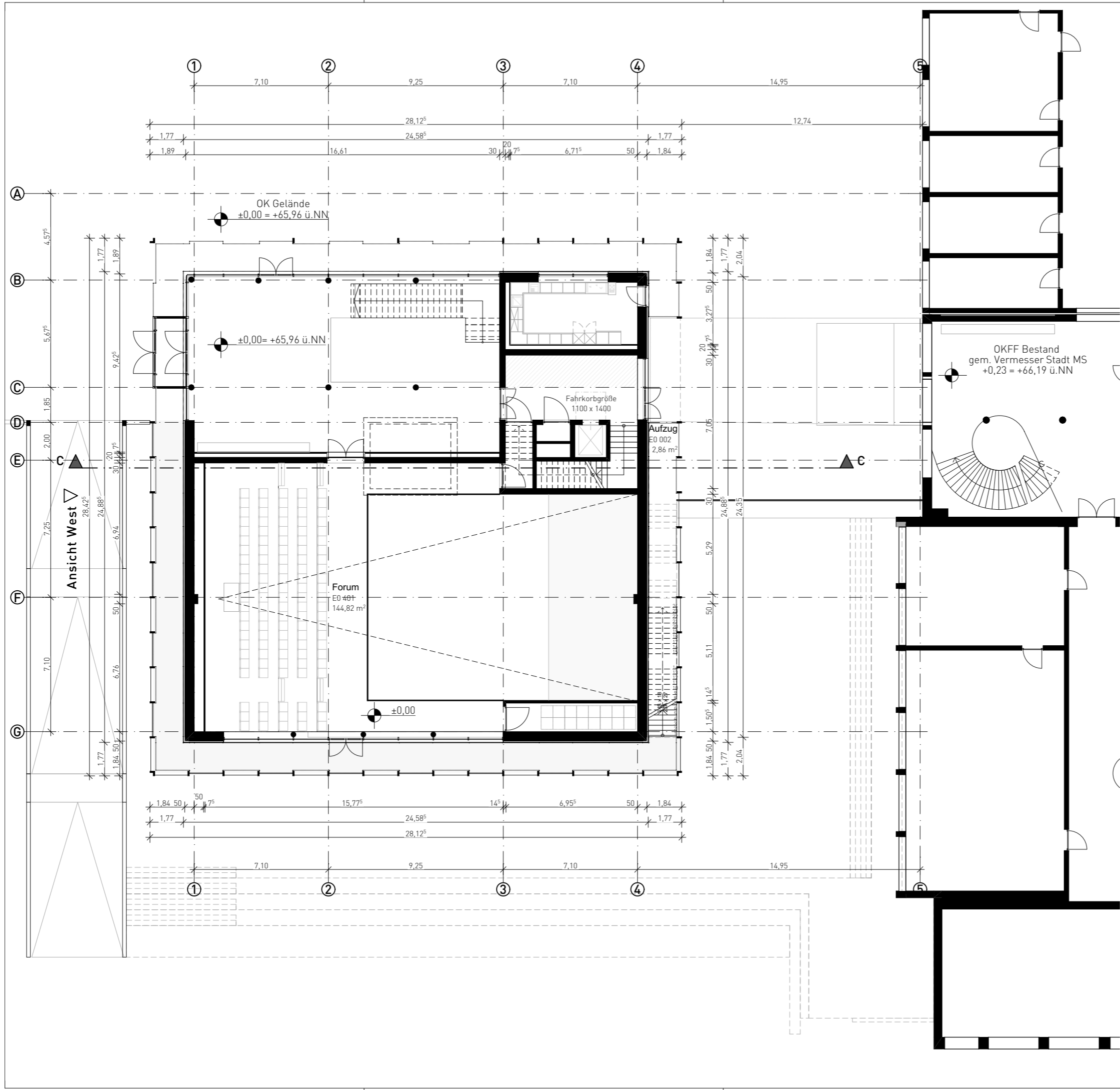

**Besondere Hinweise**

Die vorliegende Planung ist nur mit der Ausführungsplanung des Architekten sowie der zugehörigen Planung der jeweiligen Fachplaner gültig. Eventuelle Unstimmigkeiten sind vor Ausführung mit der Bauaufsicht zu klären. Alle Haustechnikangaben verstehen sich als Vorabangaben und sind mit den Haustechnikplänen abzugleichen. Für die konstruktiven Bauteile sind die Schal- und Bewehrungspläne der Tragwerksplanung verbindlich. Die tragenden und konstruktiven Bauteile sind nach statischer und geprüfter Berechnung herzustellen. Sämtliche Ausführungen müssen nach den allgemein anerkannten Regeln der Technik hergestellt werden. Für die Richtigkeit der Ausführung ist allein der Unternehmer verantwortlich.

Vor Baubeginn sind örtlich Naturmaße zu nehmen und Höhenkoten zu prüfen. Abweichungen zwischen Naturmaßen und Planmaßen sind schriftlich anzuzeigen und vor Beginn der Fertigung mit der Bauaufsicht zu klären.

Index	Datum	Ausgabe Name

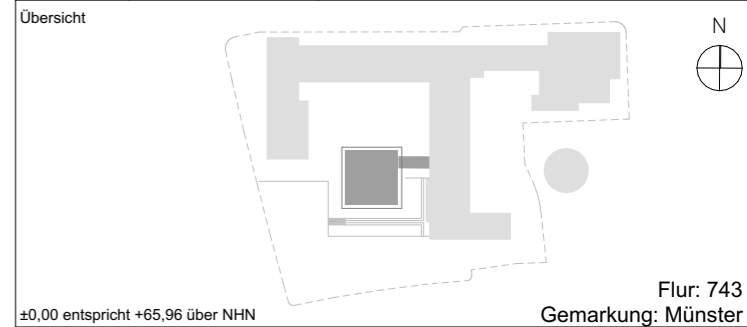

Phase **Vorentwurfsplanung**

Projekt **WHG Münster**  
Prinz Eugen Straße 27  
48151, Münster

Bauherr **Stadt Münster - Amt für Immobilienmanagement**  
Albersloher Weg 33, 48155 Münster  
tel: 0251 - 4 92-23 01  
immobilienmanagement@stadt-muenster.de

Architekt **KRESINGS architektur GmbH**  
Lingener Straße 12, 48155 Münster  
tel: 0251 - 98778 - 00  
info@kresings.com

Fachplaner

Planbezeichnung **Erdgeschoss** Plan **1201**

Plannamen **MS00620-ARC-1201-LPH2-GR-00-VE-**

Projektnummer	Erstelldatum	Druckdatum	Maßstab	Format	gz	gp	Index
MS00620	13.07.2021	22.03.2022	M1:200	A3	LGe		

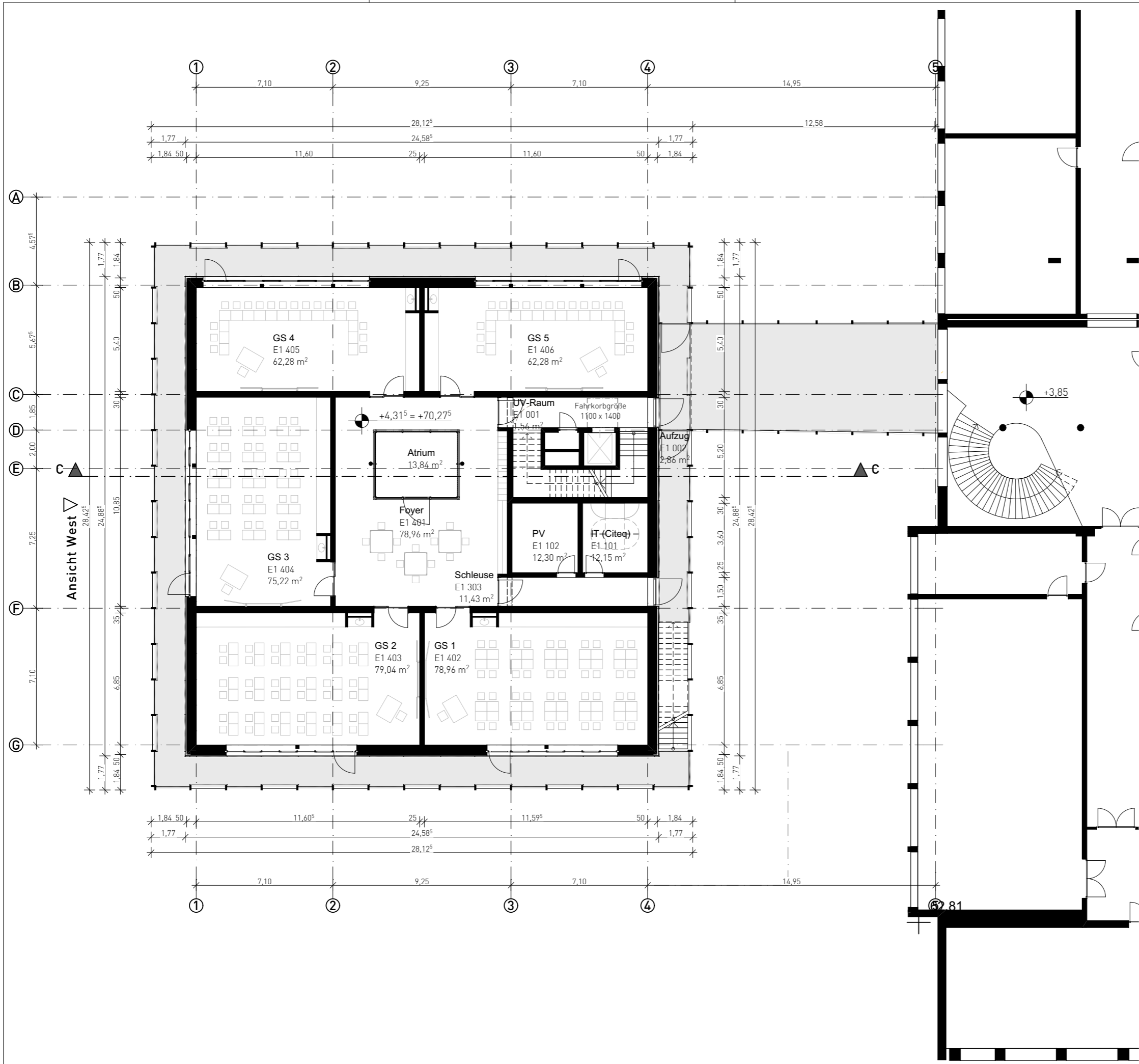

### Besondere Hinweise

Die vorliegende Planung ist nur mit der Ausführungsplanung des Architekten sowie der zugehörigen Planung der jeweiligen Fachplaner gültig. Eventuelle Unstimmigkeiten sind vor Ausführung mit der Bauaufsicht zu klären. Alle Haustechnikangaben verstehen sich als Vorabangaben und sind mit den Haustechnikplänen abzugleichen. Für die konstruktiven Bauteile sind die Schal- und Bewehrungspläne der Tragwerksplanung verbindlich. Die tragenden und konstruktiven Bauteile sind nach statischer und geprüfter Berechnung herzustellen. Sämtliche Ausführungen müssen nach den allgemein anerkannten Regeln der Technik hergestellt werden. Für die Richtigkeit der Ausführung ist allein der Unternehmer verantwortlich.

Vor Baubeginn sind örtlich Naturmaße zu nehmen und Höhenkoten zu prüfen. Abweichungen zwischen Naturmaßen und Planmaßen sind schriftlich anzuzeigen und vor Beginn der Fertigung mit der Bauaufsicht zu klären.

Index	Datum	Ausgabe Name

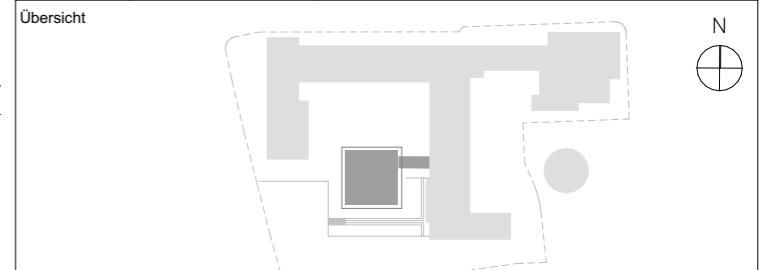

Flur: 743  
 ±0,00 entspricht +65,96 über NHN  
 Gemarkung: Münster

Phase **Vorentwurfsplanung**  
 Projekt **WHG Münster**  
 Prinz Eugen Straße 27  
 48151, Münster

Bauherr **Stadt Münster - Amt für Immobilienmanagement**  
 Albersloher Weg 33, 48155 Münster  
 tel: 0251 - 4 92-23 01  
 immobilienmanagement@stadt-muenster.de

Architekt **KRESINGS architektur GmbH**  
 Lingener Straße 12, 48155 Münster  
 tel: 0251 - 98778 - 00  
 info@kresings.com

Fachplaner

Planbezeichnung **1.Obergeschoss** Plan **1202**

Plannamen **MS00620-ARC-1202-LPH2-GR-01-VE-**

Projektnummer	Erstelldatum	Druckdatum	Maßstab	Format	gz	gp	Index
MS00620	13.07.2021	22.03.2022	M1:200	A3	LGe		

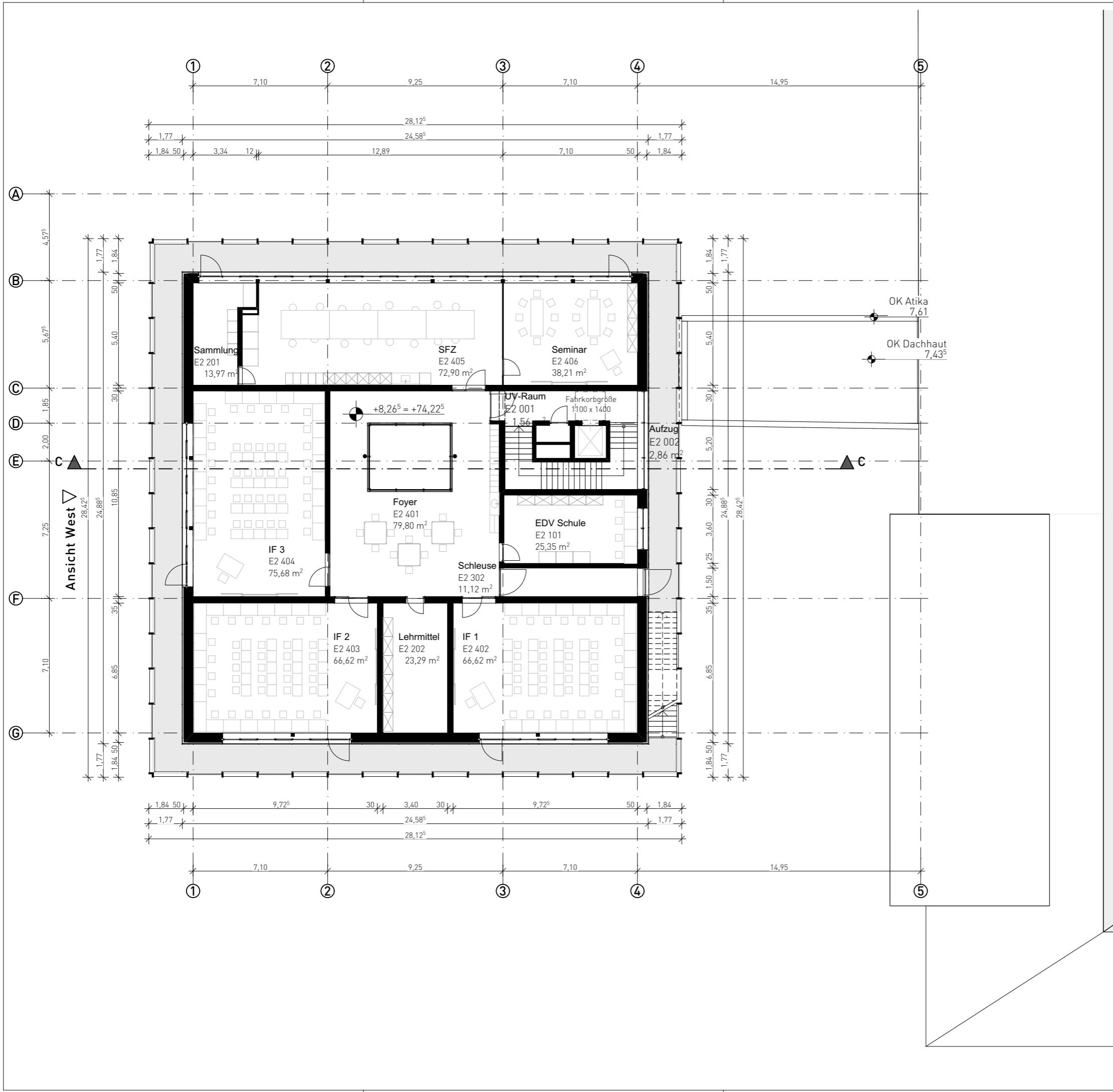

**Besondere Hinweise**

Die vorliegende Planung ist nur mit der Ausführungsplanung des Architekten sowie der zugehörigen Planung der jeweiligen Fachplaner gültig. Eventuelle Unstimmigkeiten sind vor Ausführung mit der Bauaufsicht zu klären. Alle Haustechnikangaben verstehen sich als Vorabangaben und sind mit den Haustechnikplänen abzugleichen. Für die konstruktiven Bauteile sind die Schal- und Bewehrungspläne der Tragwerksplanung verbindlich. Die tragenden und konstruktiven Bauteile sind nach statischer und geprüfter Berechnung herzustellen. Sämtliche Ausführungen müssen nach den allgemein anerkannten Regeln der Technik hergestellt werden. Für die Richtigkeit der Ausführung ist allein der Unternehmer verantwortlich.

Vor Baubeginn sind örtlich Naturmaße zu nehmen und Höhenkoten zu prüfen. Abweichungen zwischen Naturmaßen und Planmaßen sind schriftlich anzuzeigen und vor Beginn der Fertigung mit der Bauaufsicht zu klären.

Index	Datum	Ausgabe Name

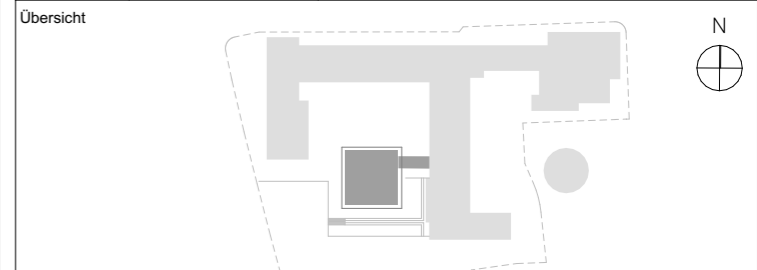

Flur: 743  
 ±0,00 entspricht +65,96 über NHN  
 Gemarkung: Münster

Phase	<b>Vorentwurfsplanung</b>												
Projekt	<b>WHG Münster</b> Prinz Eugen Straße 27 48151, Münster												
Bauherr	<b>Stadt Münster - Amt für Immobilienmanagement</b> Albersloher Weg 33, 48155 Münster tel: 0251 - 4 92-23 01 immobilienmanagement@stadt-muenster.de												
Architekt	<b>KRESINGS architektur GmbH</b> Lingener Straße 12, 48155 Münster tel: 0251 - 98778 - 00 info@kresings.com												
Fachplaner													
Planbezeichnung	<b>2.Obergeschoss</b>					Plan	<b>1203</b>						
Plannamen	<b>MS00620-ARC-1203-LPH2-GR-02-VE-</b>												
Projektnummer	MS00620	Erstelldatum	13.07.2021	Druckdatum	22.03.2022	Maßstab	M1:200	Format	A3	gz	LGe	gp	Index