

Wanne-Eickel - Hamburg

Fahrtrichtung Münster

vorh. Schienen  
zum Hafenplatz  
zurückbauen  
gepl. Leuchte

Leitsystem

Grunderwerb ca. 140 m<sup>2</sup>

20 Fahrradanhänger

Leitsystem

Ausfahrt

Einfahrt

E-Tretroller

Lastenrad  
Stellplatz

vorh. VZ 2067  
gepl. VZ 1022-10

Anschluss  
an Bestand

20 Fahrradanhänger

bike sharing  
(20 Leihräder)

Leitsystem

Werbetafeln  
entfallen

Bäume entfallen

Fahrtrichtung Sendenhorst

Tor  
Ein-/Ausfahrt  
Halle Münsterland

Anschluss  
an Bestand

Baumscheiben  
vergrößern

Ausbau nach  
Detailpunkt IV 2.13

Ausbau nach  
Detailpunkt IV 2.9

 Amt für Mobilität und Tiefbau	Datum	Name	
	Bearbeitet	Nov. 2020	Kuhn
	Gezeichnet	Nov. 2020	Revermann
	Blatt Nr.	1 (1)	
Maßstab	1 : 500		
Plotdatum 26.04.2022			

**WLE Haltepunkte - Albersloher Weg**

Halle Münsterland km 35,151 - km 35,271

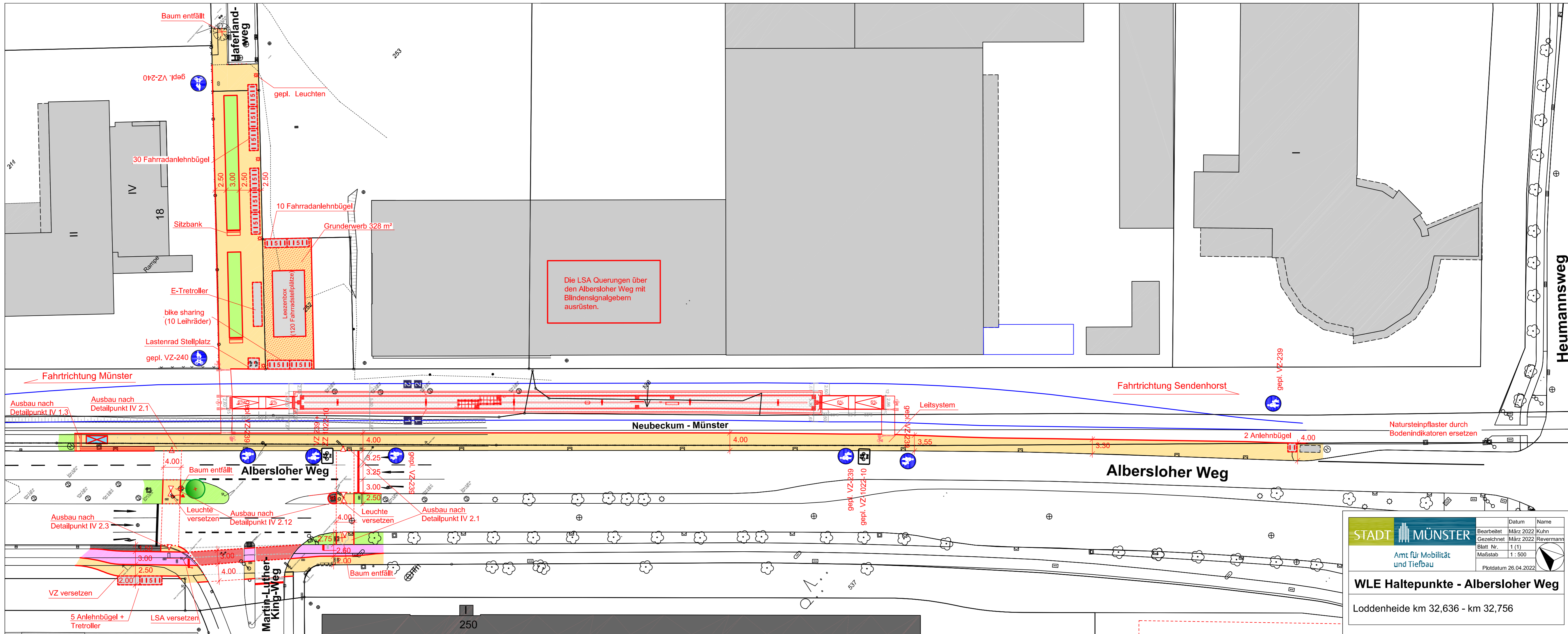

Die LSA Querungen über den Albersloher Weg mit Blindensignalgebern ausrüsten.

<b>STADT MÜNSTER</b> Amt für Mobilität und Tiefbau	Datum	Name
	Bearbeitet	März 2022 Kuhn
	Gezeichnet	März 2022 Revermann
	Blatt Nr.	1 (1)
Maßstab	1 : 500	
Plstdatum 26.04.2022		
<b>WLE Haltepunkte - Albersloher Weg</b> Loddenheide km 32,636 - km 32,756		

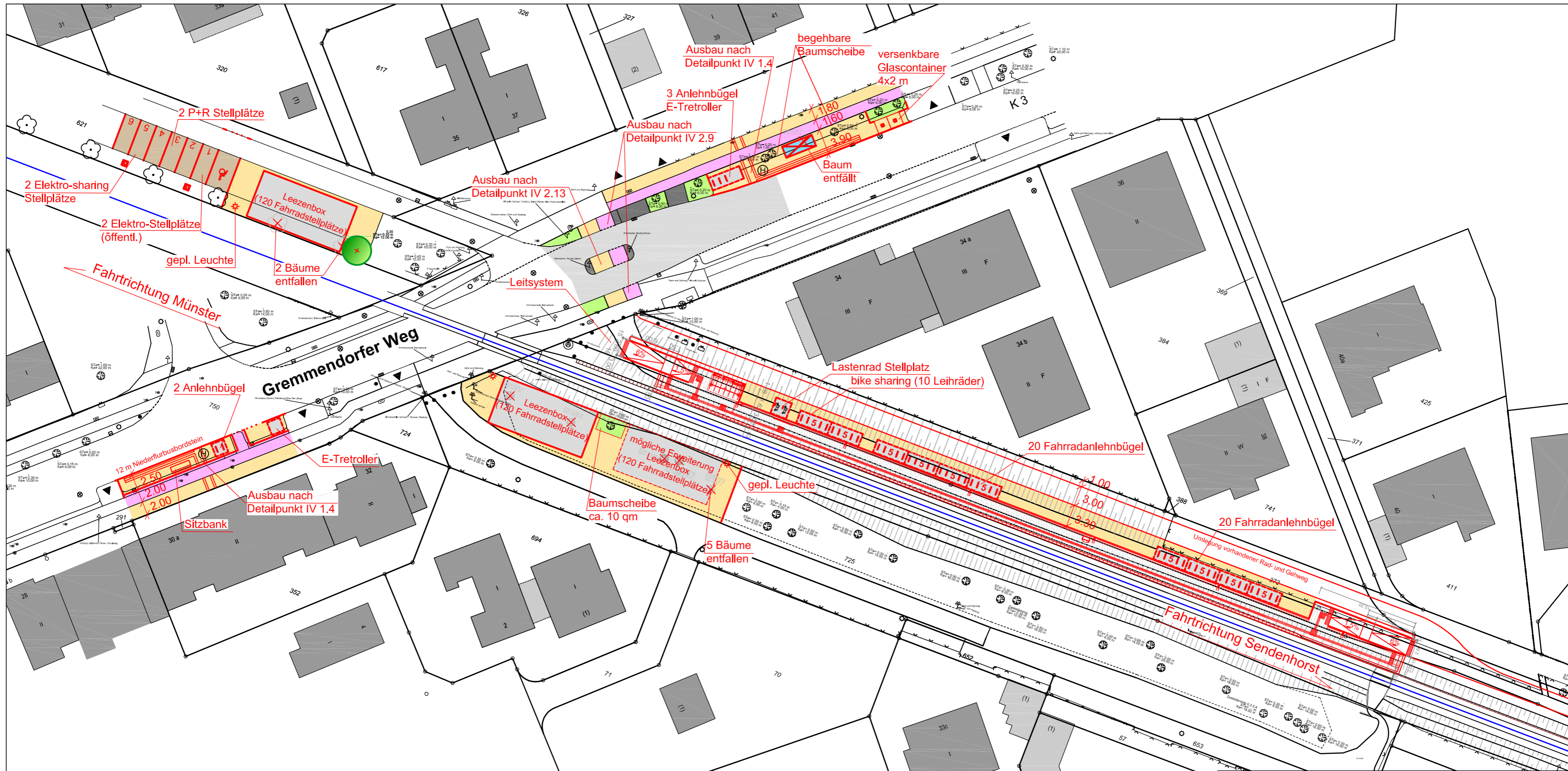

 Amt für Mobilität und Tiefbau	Bearbeitet	Datum	Name
	Gezeichnet	Nov. 2020	Kuhn
	Blatt Nr.	1 (1)	Revermann
	Maßstab	1 : 500	
	Plotdatum 26.04.2022		

**WLE Haltepunkte - Albersloher Weg**  
 Gremendorf km 31,300 - km 31,420

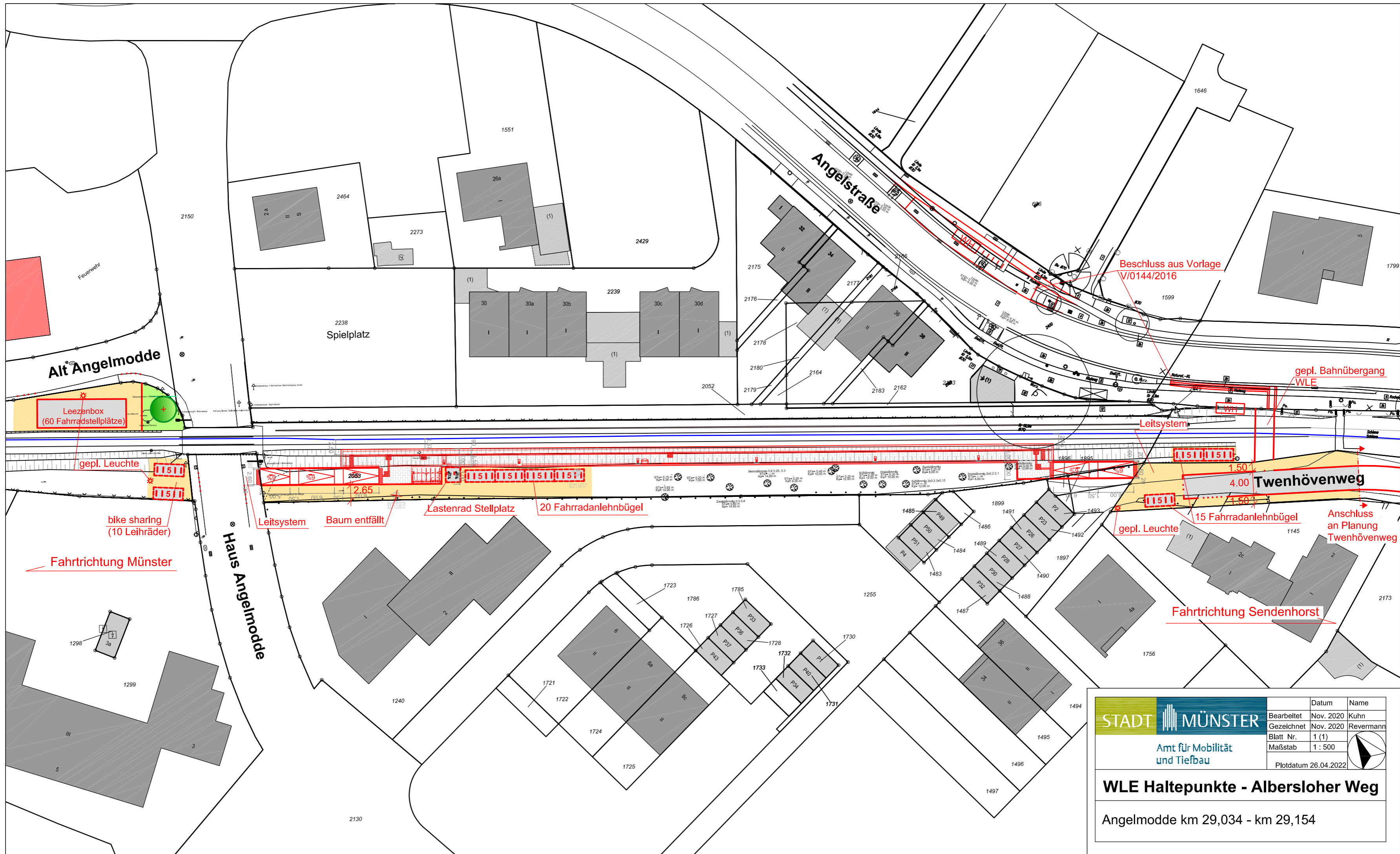

 Amt für Mobilität und Tiefbau	Datum	Name	
	Bearbeitet	Nov. 2020	Kuhn
	Gezeichnet	Nov. 2020	Revermann
	Blatt Nr.	1 (1)	
	Maßstab	1 : 500	
	Plotdatum	26.04.2022	

**WLE Haltepunkte - Albersloher Weg**

Angelmodde km 29,034 - km 29,154

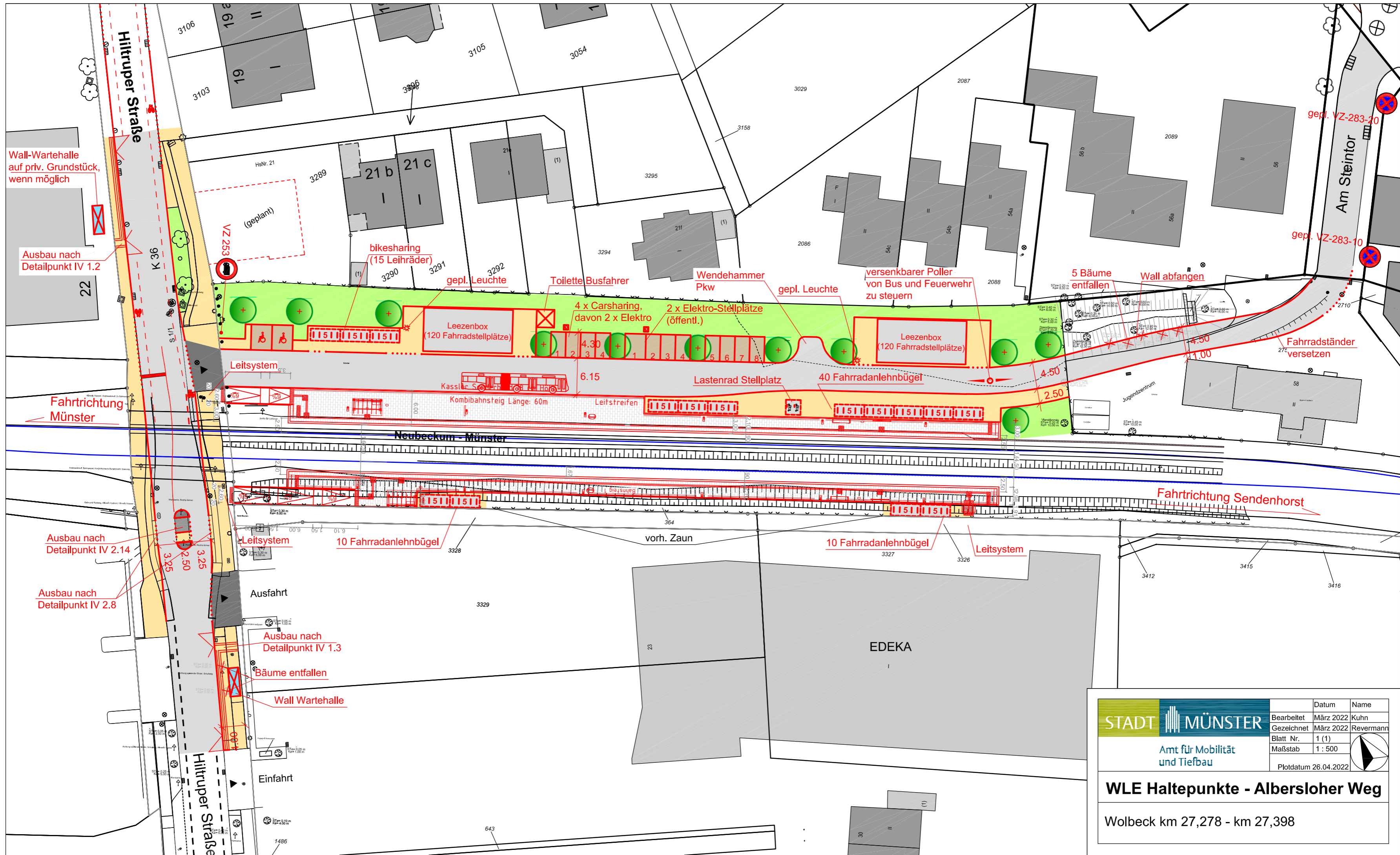

<b>STADT MÜNSTER</b> Amt für Mobilität und Tiefbau	Datum	Name
	Bearbeitet	März 2022 Kuhn
	Gezeichnet	März 2022 Revermann
	Blatt Nr.	1 (1)
	Maßstab	1 : 500
Plotdatum 26.04.2022		

**WLE Haltepunkte - Albersloher Weg**

Wolbeck km 27,278 - km 27,398