Bestandsschächte:
M0019925, M0019924 und M0027054
werden in geschlossener Bauweise saniert.

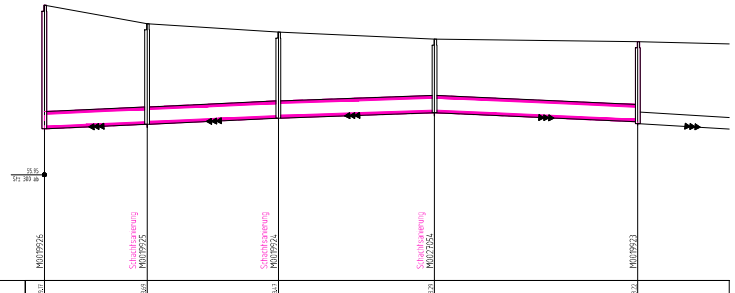

Geländehöhe	57,01		56,46		56,47		56,29		56,22					
Straßenname														
MW geplant OK Schacht – Ø, Material		Schlauchliner max Da 300/450	56,46		Schlauchliner max Da 300/450	56,47		Schlauchliner max Da 300/450	56,29		Schlauchliner max Da 300/450	56,22		
MW geplant Haltungssohle, Länge, Gefälle		26,76m 4,48‰	56,27		34,19m 4,68‰	56,12		40,66m 3,44‰	56,12		52,93m 4,53‰	56,13		
MW vorhanden OK Schacht\, Tiefe – Ø, Material, Länge, Gefälle	57,03 57,02	Ei 300/450 B 26,76m 4,48‰	56,46 56,26		Ei 300/450 B 34,19m 4,68‰	56,47 56,26		Ei 300/450 B 40,66m 3,44‰	56,29 56,12		Ei 300/450 B 52,93m 4,53‰	56,22 56,01		DN 300 Stz 43,83m 5,93‰
MW vorhanden Haltungssohle - Baujahr/ Zustandsklasse	56,96 56,95	1908 / ZK 1 Altrohrzustand 2	56,27 56,07		1908 / ZK 1 Altrohrzustand 2	56,12 56,03		1908 / ZK 1 Altrohrzustand 2	56,13 56,04		1908 / ZK 1 Altrohrzustand 2	56,13 56,09		1908 / ZK 4	55,68

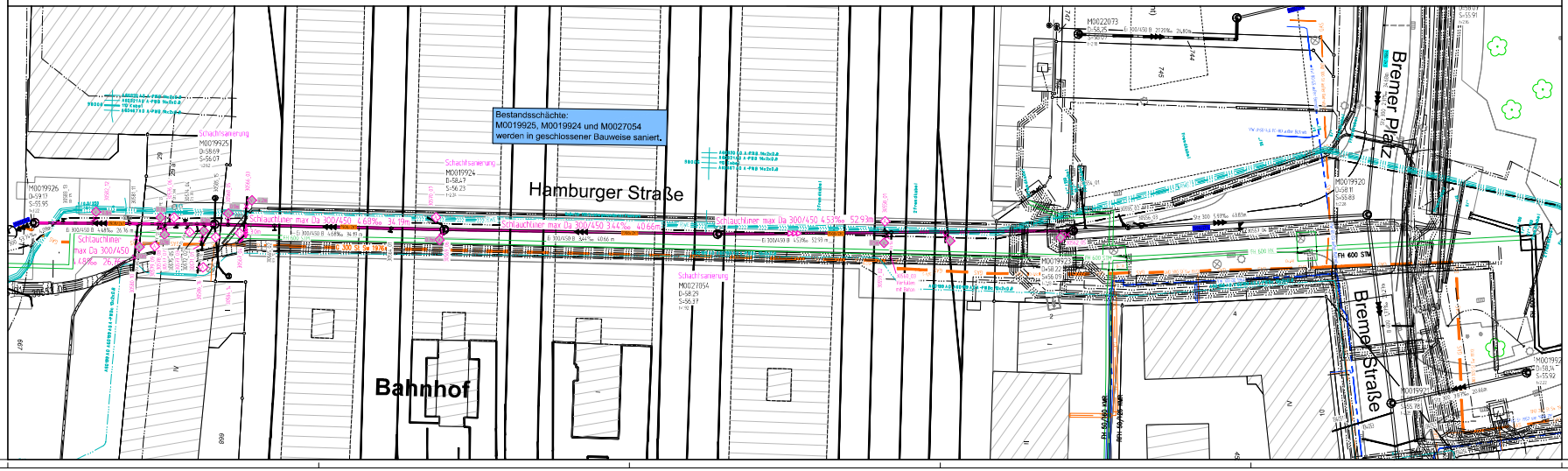

Zeichenerklärung

	PLANUNG	BESTAND
Regenwasserkanal		
Schmutzwasserkanal		
Mischwasserkanal		
Druckrohrleitung		
Kanal verfüllt/ wird verfüllt		
RWE - Leitungen		
Telekommunikationsleitungen		
Stromleitungen		
Lichtwellenleiter		
Gasleitung		
Wasserleitung		
Fernwärmekanal		
Verkehrssteuerung		

Anschlussleitungen

Lage der Anschlussleitungen nachrichtlich eingetragen!
Leitungen ohne Ø-Bezeichnung = DN 150

- vr. bzw. vl.
- vr. bzw. vl. oben
- v. oben
- nicht in Betrieb
- verschlossen
- Lage bekannt / unbekannt
- vorh. Rinnenablauf / Sickerablauf
- ggl. Rinnenablauf / Sickerablauf
- Nummer der Anschlussuntersuchung
- neu: (A, B, C, D, E)
- überprüfen bei Neubau
- zu ggl. Kanal anschließen
- Fehlanschluss umklemmen
- erneuern offene Bauweise
- Liner
- verdämmen

DN 150 SW
DN 150 SW
DN 150 FW

Nächster Höhenbolzen

MB 4011 / 092
NHN = 59,128 m
Schillerstraße 30

Die genaue Lage von Versorgungsleitungen ist vor Baubeginn zu überprüfen. Kabelpakete und Formsteine beachten!

Nr.	Art der Änderung	Name	Datum
5			
4			
3			
2			
1			

Projekt Nr: EI 038
Plan Nr: H 175
Blatt Nr: 1
Str. Schlüssel: 0100
Anlage Nr:

Lageplan mit Längsschnitt

Maßstab
Lageplan 1 : 250
Längen 1 : 500 / Höhen 1 : 50

	Datum	Name
bearbeitet	04.2022	Hensen
gezeichnet	04.2022	Drager
geprüft		

genehmigt
Münster, den 2022

i. A.
Amt für Mobilität und Tiefbau

STADT MÜNSTER
Amt für Mobilität und Tiefbau

Kanalsanierung
Hamburger Straße
Berliner Platz / Bremer Straße

Stadtteil Kanalplatz
Bezirk Mitte

Plot 27.04.2022