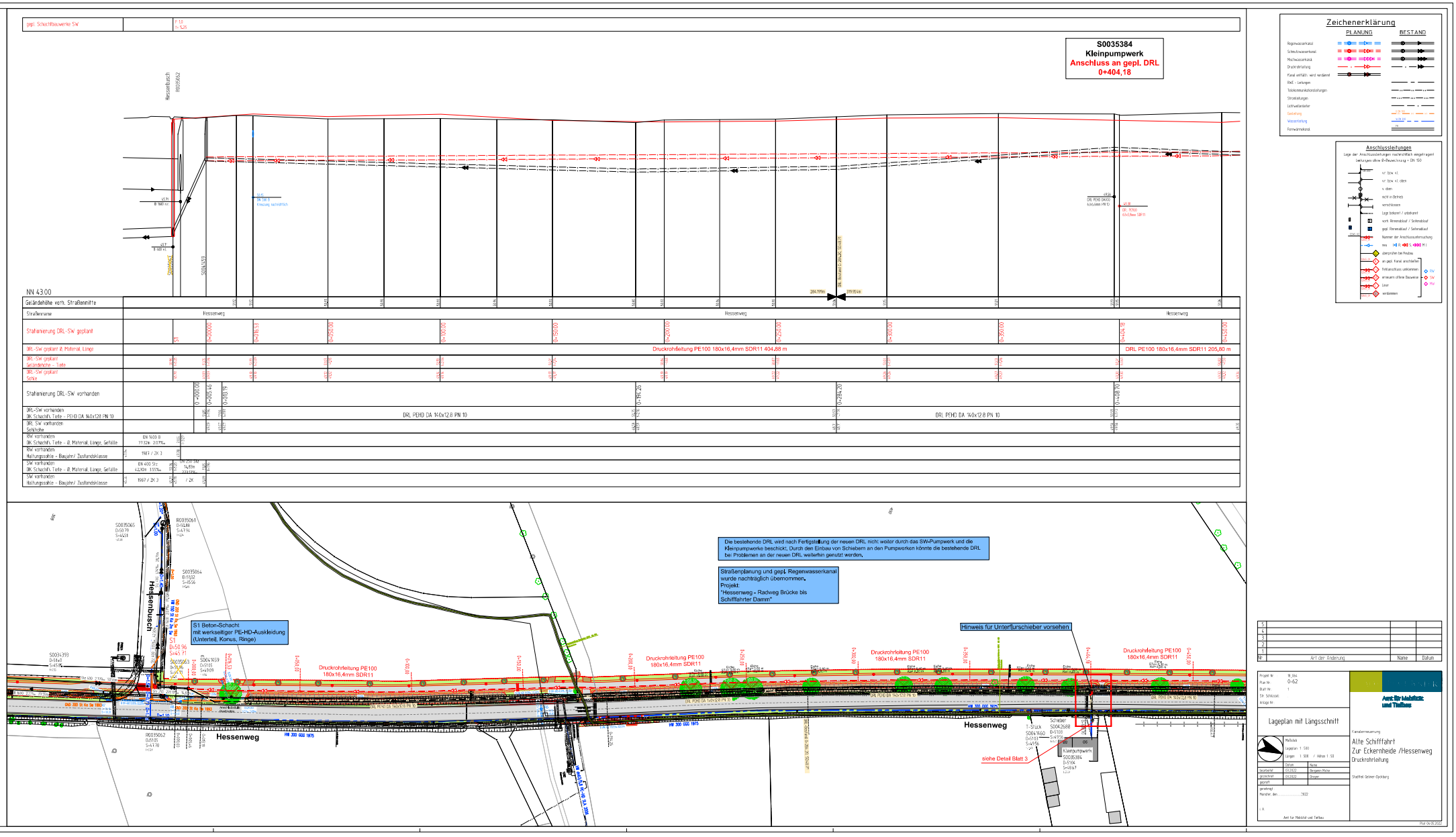

S0035384
Kleinpumpwerk
Anschluss an gepl. DRL
0+404,18
Zeichenerklärung
PLANUNG
BESTAND
Anschlussleitungen
Hessenbusch
NN 43.00
Geländehöhe vorh. Straßennitte
Straßenname
Hessenweg
Stationierung DRL-SW geplant
DRL-SW geplant Ø, Material, Länge
Druckrohrleitung PE100 180x16,4mm SDR11 404,88 m
DRL PE100 180x16,4mm SDR11 205,80 m
DRL-SW geplant Geländehöhe - Tiefe
DRL-SW geplant Sohle
Stationierung DRL-SW vorhanden
DRL-SW vorhanden DK Schacht\ Tiefe - PEHD DA 140x12,8 PN 10
DRL PEHD DA 140x12,8 PN 10
DRL SW vorhanden Sohlhöhe
RW vorhanden DK Schacht\ Tiefe - Ø, Material, Länge, Gefälle
RW vorhanden Haltungssohle - Baujahr/ Zustandsklasse
SW vorhanden DK Schacht\ Tiefe - Ø, Material, Länge, Gefälle
SW vorhanden Haltungssohle - Baujahr/ Zustandsklasse
Die bestehende DRL wird nach Fertigstellung der neuen DRL nicht weiter durch das SW-Pumpwerk und die Kleinpumpwerke beschickt. Durch den Einbau von Schiebern an den Pumpwerken könnte die bestehende DRL bei Problemen an der neuen DRL weiterhin genutzt werden.
Straßenplanung und gepl. Regenwasserkanal wurde nachträglich übernommen.
Projekt:
"Hessenweg - Radweg Brücke bis Schifffahrter Damm"
S1 Beton-Schacht mit werkseitiger PE-HD-Auskleidung (Unterteil, Konus, Ringe)
Hinweis für Unterflurschieber vorsehen
Druckrohrleitung PE100 180x16,4mm SDR11
Hessenbusch
Hessenweg
siehe Detail Blatt 3
Kleinpumpwerk
Amt für Mobilität und Tiefbau
Lageplan mit Längsschnitt
Alte Schifffahrt
Zur Eckernheide /Hessenweg
Druckrohrleitung