

**Legende**

**WANDAUFBAUTEN**

- zweischaliges MFK gem. Stab. WdWw. SW
- KS-MW gem. Stabk.
- Stahlbeton gem. Stabk.
- GKB / GK Vorstschalen
- GKB / GK Wand

**BRANDSCHUTZ**

- Blauert Brandeswend Feuerbeständig F90-AB
- Feuerbeständig F90-AB
- Feuerhemmend F30
- Brandeschutze T30 mit Rauchschutz nach DIN 18055
- Brandeschutze T30
- Rauch- und Wärmeabzugsöffnung
- Rauch- und Wärmeabzugsöffnung Bodenplatte
- Rauchschutz nach DIN 18055
- Brandmelder
- Feuertischer
- Feuertischer
- anleiertbares Fenster

**BESCHRIFTUNG**

- Detailverweis
- OK RD -0,20 m Oberkante Rohdecke
- OKFF A 0,00 m Oberkante Fertigfußboden
- UK / OK RD Unter- / Oberkante Rohdecke
- BRW Brüstungshöhe von OKFF
- Verlegetiefe Fliesen

**HINWEISE**

- Fenster- und Brüstungshöhe ab OK Fertigfußboden
- alle Duschen niveaugleich ausgebildet
- Terrassenabkantung (barrierefrei), max. 2cm
- Baueingangsfläche schwellenlos
- DL = Durgangskante
- Die verbindlichen Höhen werden im Zuge der Genehmigungsprüfung der Außenanlagen durch den Freianlagenplaner eingereicht!

Alle Maße sind am Bau örtlich und eigenverantwortlich zu prüfen. Unstimmigkeiten sind unverzüglich mit dem Architekten, bzw. der Bauleitung abzuklären. Statik-, Haustechnik-, Schallschutz- und Wärmeschutzplanung sind bei der Ausführung ebenfalls zu beachten. Die vollständige Schütz- und Durchbruchplanung ist verbindlich in den Schal- und Haustechnikplänen eingetragen. Änderungen müssen schriftlich vom Auftraggeber genehmigt werden.

Der projektbezogene Nullpunkt ± 0,00 = OKFF liegt bei 56,25 m üNNH  
Der Bemessungswasserstand liegt bei ca. 54,30 m üNNH

Id	Datum	Name	Art der Änderung
1	08.04.2022	HSPA	Neuer Planatz - Bauvertrag
h	08.03.2022	HSPA	Achter Planatz LPA
b	25.02.2022	HSPA	Siebter Planatz LPA
f	29.01.2022	HSPA	Sechster Planatz - Abgabe LPA
e	14.01.2022	HSPA	Fünfter Planatz LPA
d	23.12.2021	HSPA	Vierter Planatz LPA
c	15.12.2021	HSPA	Dritter Planatz LPA
b	26.11.2021	HSPA	Zweiter Planatz LPA
a	27.10.2021	HSPA	Erster Planatz LPA

**Bauantrag**

**HSPA**  
Hehn Scholz Pohl Architekten BDA PartG mbB  
Gesellschafter: Architekt M.A. (Arch.) Marc Hehn, Architekt Dipl.-Ing. Eckhard Scholz, Architekt Dipl.-Ing. Christian Pohl  
Hafenstraße 64 48153 Münster Fon (Münster) 0251 - 480 92 86 0 Fon (Senden) 02597 - 69 60 56

1589	P-11340-vo_gs	Genehmigungsplanung
1100_A	GRR_KG	
Projektname	Projektziele	Projektziele
1100	27.10.21	10.04.2022
P-11340-vo_gs-Z0412-G-1100_A-GRR_KG-1100-Engl.pdf		
Stabschreibung	HSPA / NEU / URSBAN	Konzept und Projektplanung
Zustimm.	Bau- und Baubau	
M. de Greey	H. Köpfer / G. Minkler	Technische Baueingangsplanung
A. Nienber / J. A. Michal		Architektur / Schallschutz

**STADT MÜNSTER**

**Amt für Immobilienmanagement**

Städtische Grundschule York-Neubau einer 4-zügigen Grundschule und einer Zweifachsporthalle im York-Quartier in Münster-Gremmendorf

Heinrich-Hofschulte-Weg / Essexweg 48167 Münster

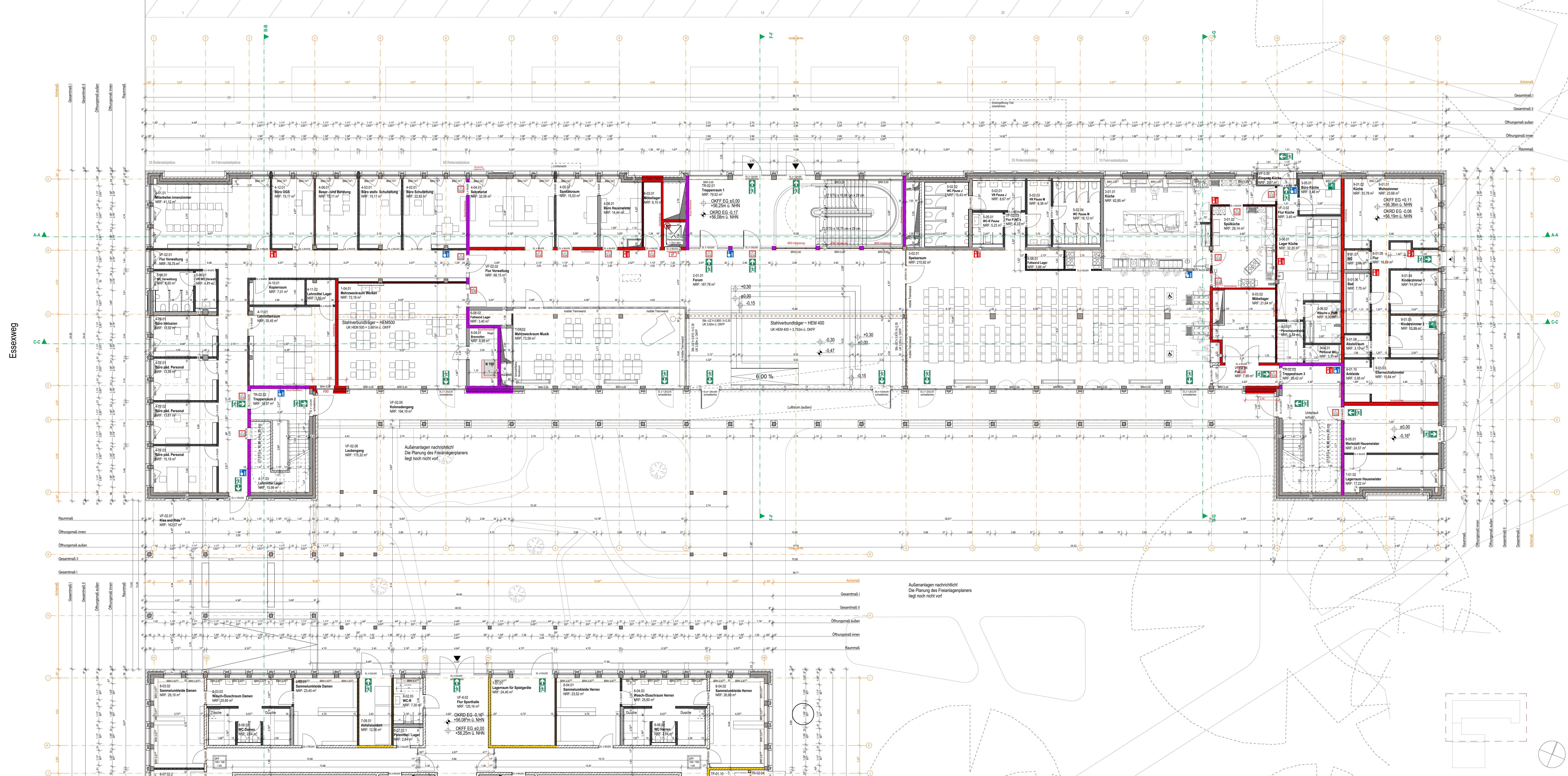

**Legende**

**WANDAUFBAUEN**

- zweischalig Mtl gem. Stab, WdWV, SdV
- KS-MW gem. Stabk
- Stahlbeton gem. Stabk
- GKB / GK Vorstrich
- GKB / GK Wand

**BRANDSCHUTZ**

- Blau: Brandwand Feuerbeständig F90-AB
- Rot: Feuerbeständig F90-AB
- Gelb: Feuerhemmend F30
- Grün: Rauch- und Wärmeabzugsöffnung
- Blau: Brandschutzelemente T30 nach DIN 18055
- Rot: Brandschutzelemente T30
- Blau: Rauch- und Wärmeabzugsöffnung
- Blau: anliegendes Fenster

**HINWEISE**

- Fenster- und Brüstungshöhe ab OK Fertigfußboden
- alle Duschen vierseitig ausgekleidet
- Terrassen/Balkonzugänge bauseitig, max. 2cm
- Bausperre gegen Schweißlötlack
- DL = Durgalsschleife
- Die verbindlichen Höhen werden im Zuge der Genehmigungsplanung der Außenanlagen durch den Freianlagenplaner eingereicht

**BESCHREIBUNG**

- Daherweis
- OK RD -0,20 m
- OKFF A 0,00 m
- OK / OK RD
- BR
- F

Alle Maße sind am Bau örtlich und eigenverantwortlich zu prüfen. Unstimmigkeiten sind unverzüglich mit dem Architekten, bzw. der Bauleitung abzuklären. Statik-, Haustechnik-, Schallschutz- und Wärmeschutzplanung sind bei der Ausführung ebenfalls zu beachten. Die vollständige Schütz- und Durchbruchplanung ist verbindlich in den Schal- und Haustechnikplänen eintragen. Änderungen müssen schriftlich vom Auftraggeber genehmigt werden.

Der projektbezogene Nullpunkt ± 0,00 = OKFF liegt bei 56,25 m üNN  
Der Bemessungswasserstand liegt bei ca. 54,30 m üNN

Datum	Name	Art der Änderung
08.04.2022	HSPA	Neuer Planatz - Bauvertrag
08.03.2022	HSPA	Achter Planatz LP4
25.02.2022	HSPA	Siebter Planatz LP4
29.01.2022	HSPA	Sechster Planatz - Abgabe LP3
14.01.2022	HSPA	Fünfter Planatz LP3
22.12.2021	HSPA	Vierter Planatz LP4
15.12.2021	HSPA	Dritter Planatz LP3
26.11.2021	HSPA	Zweiter Planatz LP3
27.10.2021	HSPA	Erster Planatz LP3

**Bauantrag**

**HSPA**  
Hehn Scholz Pohl Architekten BDA PartG mbB

Gesellschafter: Architekt M.A. (Arch.) Marc Hehn, Architekt Dipl.-Ing. Eckhard Scholz, Architekt Dipl.-Ing. Christian Pohl  
Hafenstraße 64 48153 Münster Fon (Münster) 0251 - 480 92 86 0 Fon (Senden) 02597 - 69 60 56

1589	P-11340-yo_gs	Genehmigungsplanung
1200_A	GRR_EG	

Projektname: P-11340-yo\_gs-Z0412-G-1200\_A-GRR\_EG-1001.dwg.pdf  
Projektziele: GENEHMIGUNGSPLANUNG GRR - Abgabe LP4 HSPA - Bauezeichnungen 100

Projektziele	HSPA / NEW ULRBAN
Datenbank	aktuelle mit Projektplanung
Zustellung	Baum in Bestand
M. de Gruy	H. Kapp / G. Mülliken
Druckdatum	Freigegeben / Überarbeitet
A. Meibohm / J. A. Meibohm	Architekt / Schreiner / Zeichner

Städtische Grundschule York-Neubau einer 4-zügigen Grundschule und einer Zweifachsporthalle im York-Quartier in Münster-Gremmendorf

Heinrich-Hofschulte-Weg / Essexweg 48167 Münster

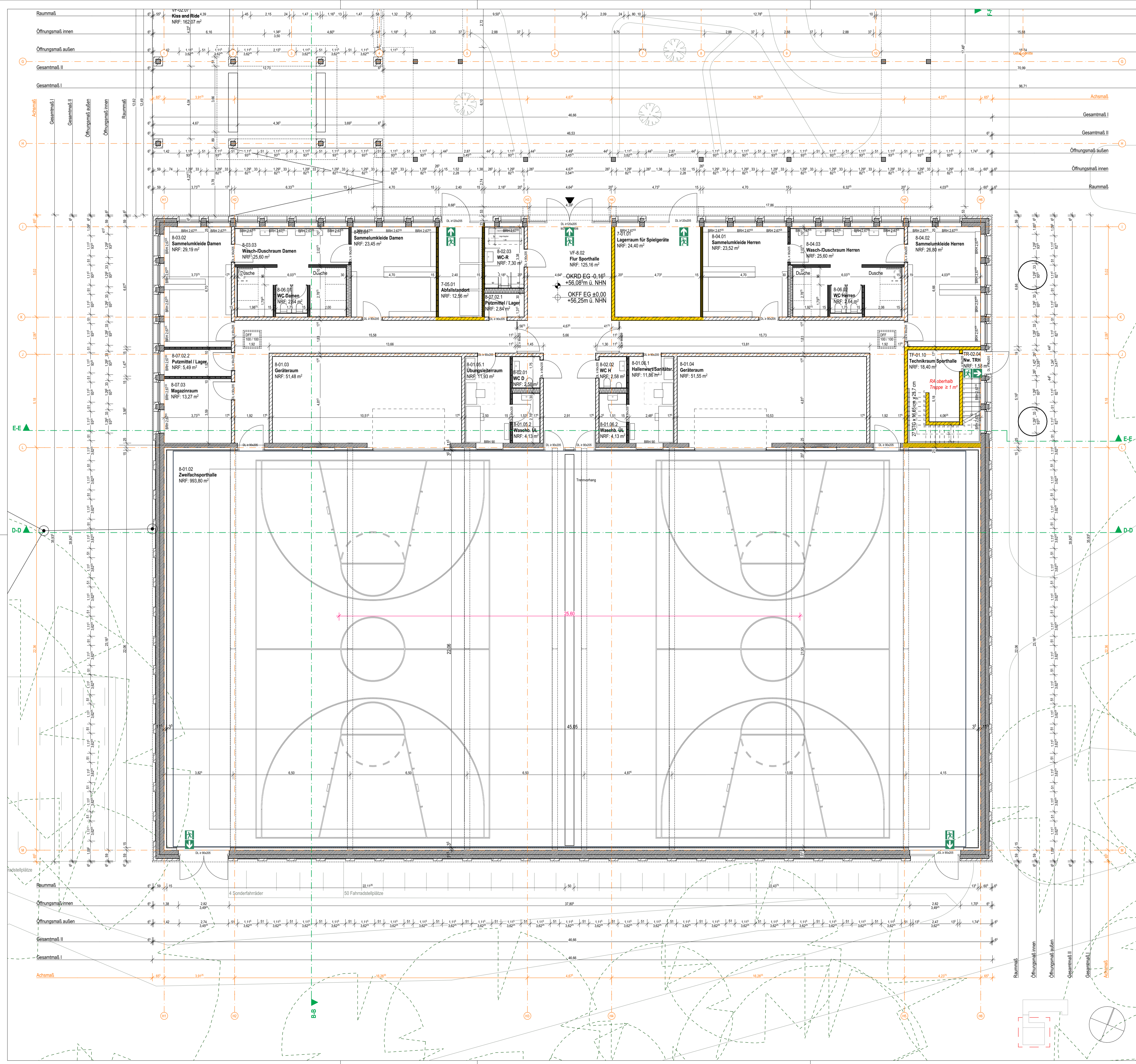

### Legende

**WANDAUFBAUTEN**

- zweischaliges MW gem. Stalk, WSN, SSN
- KS-MW gem. Stalk
- Stahlbeton gem. Stalk
- GKB / GKI Vorsatzschalen
- GKB / GKI Wand

**BRANDSCHUTZ**

- Bauart Brandwand Feuerbeständig F90-AB
- Feuerbeständig F90-AB
- Feuerhemmend F30
- Brandschutztüre T30 mit Rauchschutz nach DIN 18095
- Brandschutztüre T30
- Rauch- und Wärmeabzugseinrichtung
- Rauch- und Wärmeabzugseinrichtung Bodenstühle
- Rauchschutztür nach DIN 18095
- Brandmelder
- Feuerlöscher
- anleitetbares Fenster

**BESCHRIFTUNG**

- Detailverweis
- OK RD -0,20 m Oberkante Rohdecke
- OKFF ± 0,00 m Oberkante Fertigfußboden
- UK / OK RD Unter- / Oberkante Rohdecke
- BRH Brüstungshöhe von OKFF
- F Verlegierende Fliesen

**HINWEISE**

- Fenster- und Brüstungshöhe ab OK Fertigfußboden
- alle Duschen niveaugleich ausgebildet
- Terrassen/Balkonzugänge barrierefrei, max. 2cm
- Hauseingangstüren schwellenlos
- DL = Durgangschleife
- Die verbindlichen Höhen werden im Zuge der Genehmigungsprüfung der Außenanlagen durch den Freianlagenplaner eingetragert

Alle Maße sind am Bau örtlich und eigenverantwortlich zu prüfen. Unstimmigkeiten sind unverzüglich mit dem Architekten, bzw. der Bauleitung abzuklären. Statik-, Haustechnik-, Schallschutz- und Wärmeschutzplanung sind bei der Ausführung ebenfalls zu beachten. Die vollständige Schlitz- und Durchbruchplanung ist verbindlich in den Schal- und Haustechnikplänen eingetragen. Änderungen müssen schriftlich vom Auftraggeber genehmigt werden.

Der projektbezogene Nullpunkt ± 0,00 = OKFF liegt bei 56,25 m üNHN  
 Der Bemessungswasserstand liegt bei ca. 54,30 m üNHN

Index	Datum	Name	Art der Änderung
i	08.04.2022	HSPA	Neuer Planansatz - Bauantrag
h	08.03.2022	HSPA	Achter Planansatz LP4
g	25.02.2022	HSPA	Siebter Planansatz LP4
f	28.01.2022	HSPA	Sechster Planansatz - Abgabe LP3
e	14.01.2022	HSPA	Fünfter Planansatz LP3
d	23.12.2021	HSPA	Vierter Planansatz LP3
c	15.12.2021	HSPA	Dritter Planansatz LP3
b	26.11.2021	HSPA	Zweiter Planansatz LP3
a	27.10.2021	HSPA	Erster Planansatz LP3
Index	Datum	Name	Art der Änderung

**Bauantrag**

## HSPA

Hehn Scholz Pohl Architekten BDA PartG mbB

Gesellschafter: Architekt M.A. (Arch.) Marc Hehn, Architekt Dipl.-Ing. Eckhard Scholz, Architekt Dipl.-Ing. Christian Pohl  
 Hafenerstraße 64 48153 Münster Fon (Münster) 0251 - 490 92 98 0 Fon (Senden) 02597 - 69 60 56

1589	P-11340-yo_gs	Genehmigungsplanung
Standnummer	Projektname	Paragraf

1200_B	GRR_EG	Paragraf
Planart/Bauart	Planart	Paragraf
1:100	27.10.21	08.04.2022
Modell	Erstellung	Modell

urcloud 2-1589-yo\_gs-Grundschiele York-Quartier > 04 PLANUNG ARCHITEXT > 04 GENEHMIGUNGSPLANUNG GNP > Abgabe LP4 HSPA - Bauzeichnungen 100

Projektverzeichnis

P-11340-yo\_gs-220412-G-1200\_B-GRR\_EG-1:100-dwg.pdf

Projektname

Planzeichnung	HSPA / NRW.URBAN
Zachman	Architekt und Projektbearbeitung
Zzeichnung	Bauen im Bestand
M. de Grancy	H. Koops / G. Mülken
Projektleitung	Fachbereichsleitung / Abteilungsleitung
A. Nienaber / J. A. Michel	
Abteilung / Technische Leitung	

**STADT MÜNSTER**

**Amt für Immobilienmanagement**

Städtische Grundschule York-Neubau einer 4-zügigen Grundschule und einer Zweifachsporthalle im York-Quartier in Münster-Gremmendorf

Heinrich-Hoffschulte-Weg / Essexweg 48167 Münster

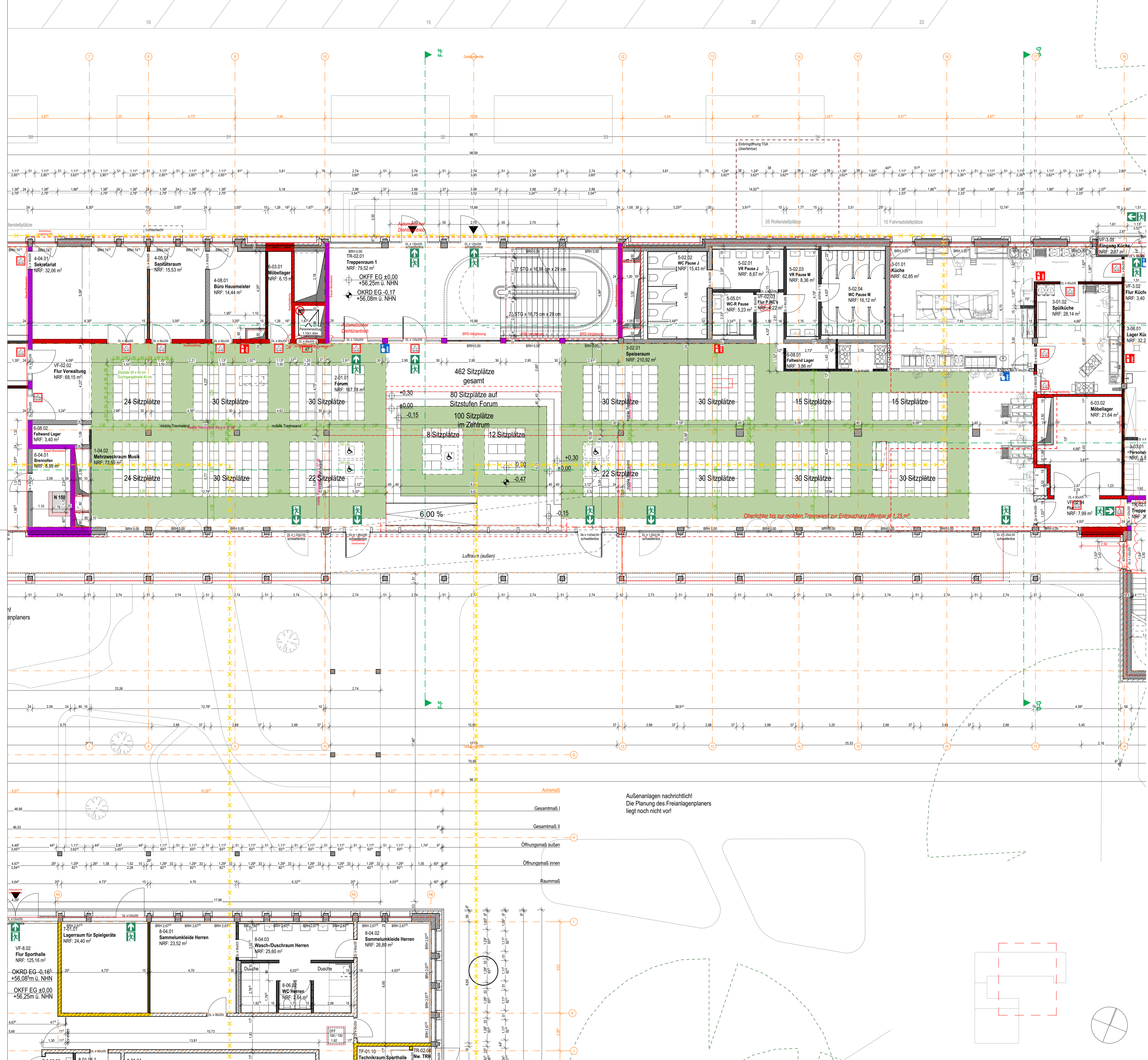

### Legende

**WANDAUFBAUTEN**

- zweischaliges MW gem. Stalk, WSNW, SSN
- KS-MW gem. Stalk
- Stahlbeton gem. Stalk
- GKB / GKI Vorsatzschalen
- GKB / GKI Wand

**BRANDSCHUTZ**

- Bauart Brandwand Feuerbeständig F90-AB
- Feuerbeständig F90-AB
- Feuerhemmend F30
- Brandschutzlücke T30 mit Rauchschutz nach DIN 18095
- Brandschutzlücke T30
- Rauch- und Wärmeabzugsanlage
- Rauch- und Wärmeabzugsanlage Bodenplatte
- Rauchschutzlücke nach DIN 18095
- Brandmelder
- Feuerlöscher
- anleierbares Fenster

**BESCHRIFTUNG**

- Detailverweis
- OK RD -0,20 m Oberkante Rohdecke
- OKFF ± 0,00 m Oberkante Fertigfußboden
- UK / OK RD Unter- / Oberkante Rohdecke
- BRH Brüstungshöhe von OKFF
- Verlegertiefe Fliesen

**HINWEISE**

- Fenster- und Brüstungshöhe ab OK Fertigfußboden
- alle Duschen niveaugleich ausgebildet
- Terrassen/Balkonzugänge barrierefrei, max. 2cm
- Hauseingangstüren schwellenlos DL = Durgangslücke
- Die verbindlichen Höhen werden im Zuge der Genehmigungsprüfung der Außenanlagen durch den Freianlagenplaner eingetrag.

Alle Maße sind am Bau örtlich und eigenverantwortlich zu prüfen. Unstimmigkeiten sind unverzüglich mit dem Architekten, bzw. der Bauleitung abzuklären. Statik-, Haustechnik-, Schallschutz- und Wärmeschutzplanung sind bei der Ausführung ebenfalls zu beachten. Die vollständige Schlitz- und Durchbruchplanung ist verbindlich in den Schal- und Haustechnikplänen eingetragen. Änderungen müssen schriftlich vom Auftraggeber genehmigt werden.

Der projektbezogene Nullpunkt ± 0,00 = OKFF liegt bei 56,25 m üNHN  
 Der Bemessungswasserstand liegt bei ca. 54,30 m üNHN

Index	Datum	Name	Art der Änderung
a	08.04.2022	HSPA	Neuer Plansatz - Bauantrag

# Bauantrag

## HSPA

Hehn Scholz Pohl Architekten BDA PartG mbB

Gesellschafter: Architekt M.A. (Arch.) Marc Hehn, Architekt Dipl.-Ing. Eckhard Scholz, Architekt Dipl.-Ing. Christian Pohl  
 Hafestraße 64 48153 Münster Fon (Münster) 0251 - 490 92 98 0 Fon (Senden) 02597 - 69 60 56

1589	P-11340-yo_gs	Genehmigungsplanung
1201_A	GRR_EG Bestuhlungsplan Versammlungsstätte	
Planstadium	Planstadium	Planstadium
1:100	27.10.21	a 08.04.2022
urcloud > 2-1589-yo-gs-Grundschiele York-Quartier > 04 PLANUNG ARCHITEKT > 04 GENEHMIGUNGSPLANUNG GMP > Abgabe LP4 HSPA - Bauzeichnungen 100 P-11340-yo_gs-220412-G-1201_A-GRR_EG Bestuhlungsplan Versammlungsstätte-1:100-a.dwg / pdf Projektname		
Planbezeichnung	HSPA / NRW.URBAN	
Zachname	Architekt und Projektbezeichnung	
Zachnung	Bauart Bestand	
M. de Grancy	H. Kops / G. Müllken	
Projektbezeichnung	Fachbereich / Abteilungsbezeichnung	
A. Nienaber / J. A. Michel		
Abteilung / Technische Leitung		

**STADT MÜNSTER**

**Amt für Immobilienmanagement**

Städtische Grundschule York-Neubau einer 4-zügigen Grundschule und einer Zweifachsporthalle im York-Quartier in Münster-Gremmendorf

Heinrich-Hoffschulte-Weg / Essexweg 48167 Münster

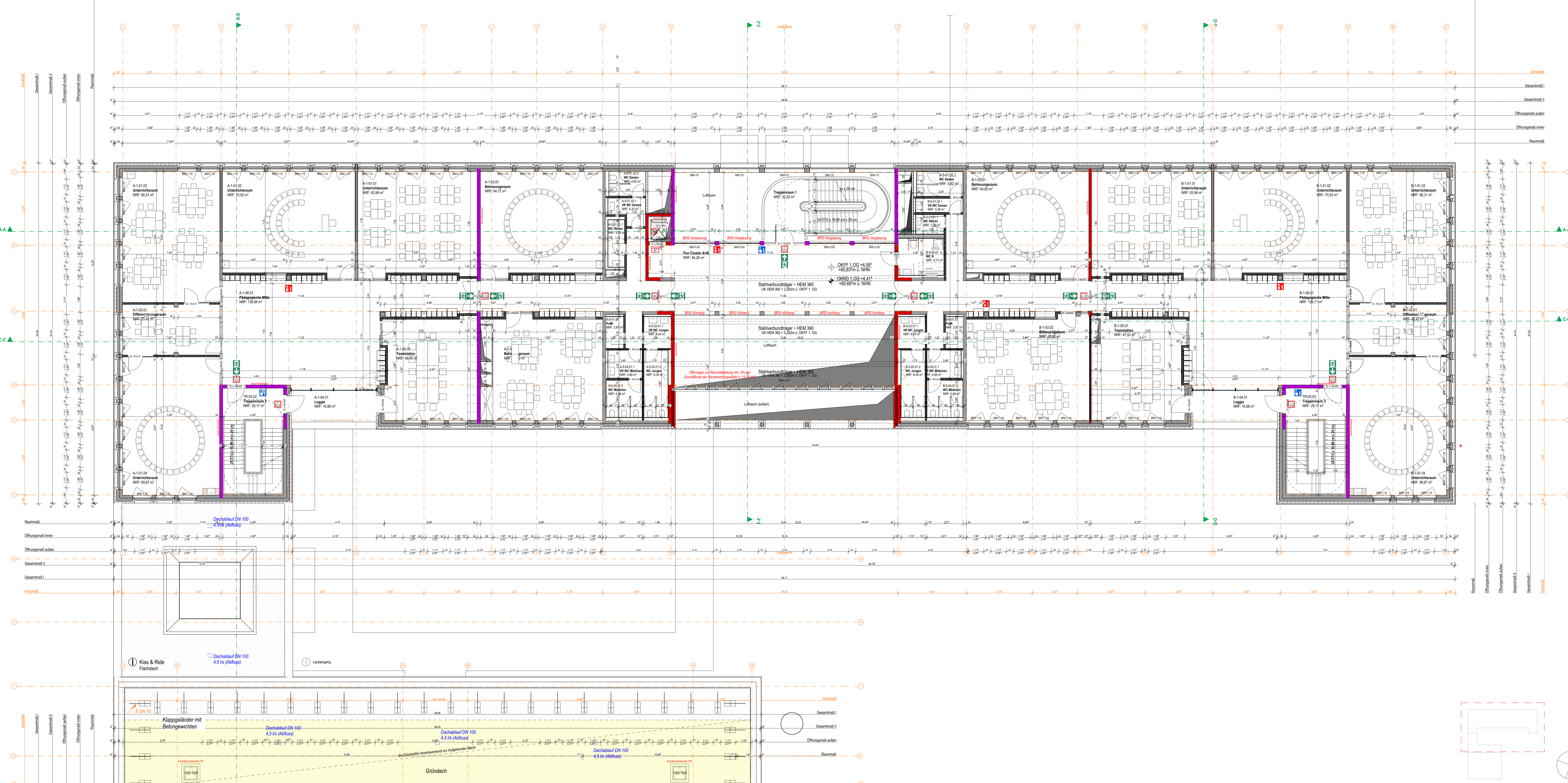

**Legende**

**WANDAUFBAUEN**

- zweischaliges MM gem. Stab, WGW, SSW
- KS-MM gem. Stab
- Stahlbeton gem. Stab
- GKB / GK Vorstschalen
- GKB / GK Wand

**BRANDSCHUTZ**

- Blauer Brandeschild Feuerbeständig F90-AB
- Feuerbeständig F90-AB
- Feuerhemmend F30
- GKB / GK Rettungsweg

**BRANDSCHUTZLEISTUNG**

- Brandeschutzleiste T30 mit Rauchschutz nach DIN 18095
- Brandeschutzleiste T30
- Rauch- und Wärmeabzugsöffnung
- Rauch- und Wärmeabzugsöffnung, Bodenplatte

**BRANDSCHUTZLEISTUNG**

- Rauchschutz nach DIN 18095
- Brandmelder
- Feuertür
- Rauch- und Wärmeabzugsöffnung
- anliegendes Fenster

**HINWEISE**

Fenster- und Brüstungshöhe ab OK Fertigfußboden

- alle Duschen niveaugleich ausgeführt
- Terrassen/Balkonzugänge bauseitig, max. 2cm
- Baueingangsfläche schwellenlos
- DL = Durgangskante

**BESCHRIEBUNG**

- Daherweis
- OK RD -0,20 m Oberkante Rohdecke
- OKFF A 0,00 m Oberkante Fertigfußboden
- UK / OK RD Unter- / Oberkante Rohdecke
- BR Brüstungshöhe von OKFF
- I → Verlegetiefe Fliesen

Alle Maße sind am Bau örtlich und eigenverantwortlich zu prüfen. Unstimmigkeiten sind unverzüglich mit dem Architekten, bzw. der Bauleitung abzuklären. Statik-, Haustechnik-, Schallschutz- und Brandschutzplanung sind verbindlich in den Schal- und Haustechnikplänen eingetragen. Änderungen müssen schriftlich vom Auftraggeber genehmigt werden.

Der projektbezogene Nullpunkt ± 0,00 = OKFF liegt bei 56,25 m üNN  
Der Bemessungswasserstand liegt bei ca. 54,30 m üNN

Nr.	Datum	Planart	Name	An der Änderung
1	08.04.2022	HSPA	Neuer Planart - Bauvertrag	
2	08.05.2022	HSPA	Achter Planart LPH	
3	25.02.2022	HSPA	Sektor Planart LPH	
4	28.01.2022	HSPA	Sektor Planart - Abgabe LPH	
5	14.01.2022	HSPA	Fünfter Planart LPH	
6	22.02.2021	HSPA	Sechster Planart LPH	
7	15.12.2021	HSPA	Other Planart LPH	
8	26.11.2021	HSPA	Zweiter Planart LPH	
9	27.10.2021	HSPA	Erster Planart LPH	

**Bauantrag**

**HSPA**  
Hehn Scholz Pohl Architekten BDA PartG mbB  
Gesellschafter: Architekt M.A. (Arch.) Marc Hehn, Architekt Dipl.-Ing. Eckhard Scholz, Architekt Dipl.-Ing. Christian Pohl  
Hafenstraße 64 48153 Münster Fon (Münster) 0251 - 480 92 86 0 Fon (Senden) 02597 - 69 60 56

1589	P-11340-vo_gs	Genehmigungsplanung
1300_A	GRR_OG1	
Planungsnummer	Planungsnummer	Planungsnummer
1:100	27.10.21	18.04.2022
ufsdud 2 1589-vo-gg-Grundscha YorkQuartier 04 PLANUNG ARCHITEXT 04 GENEHMIGUNGSPLANUNG GPP 04 Abgabe LPH HSPA 04 Bauezeichnungen 100 Projektname		
P-11340-vo_gs-220412-G-1300_A-GRR_OG1-1:100 (vo) pdf Projektname		
Bestandort	HSPA / NEU LURBAN	
Zustellung	Karte in Bestand	
Zustellung	M. de Gruy	
Zustellung	H. Kapp / G. Mülken	
Zustellung	F. Kerschbaum / S. Kerschbaum	
A. Member	J. A. Michal	
Architekt	Scholz Pohl	

**STADT MÜNSTER**

**Amt für Immobilienmanagement**

Städtische Grundschule York-Quartier einer 4-zügigen Grundschule und einer Zweifachsporthalle im York-Quartier in Münster-Gremmendorf

Heinrich-Hoffschulte-Weg / Essexweg 48167 Münster

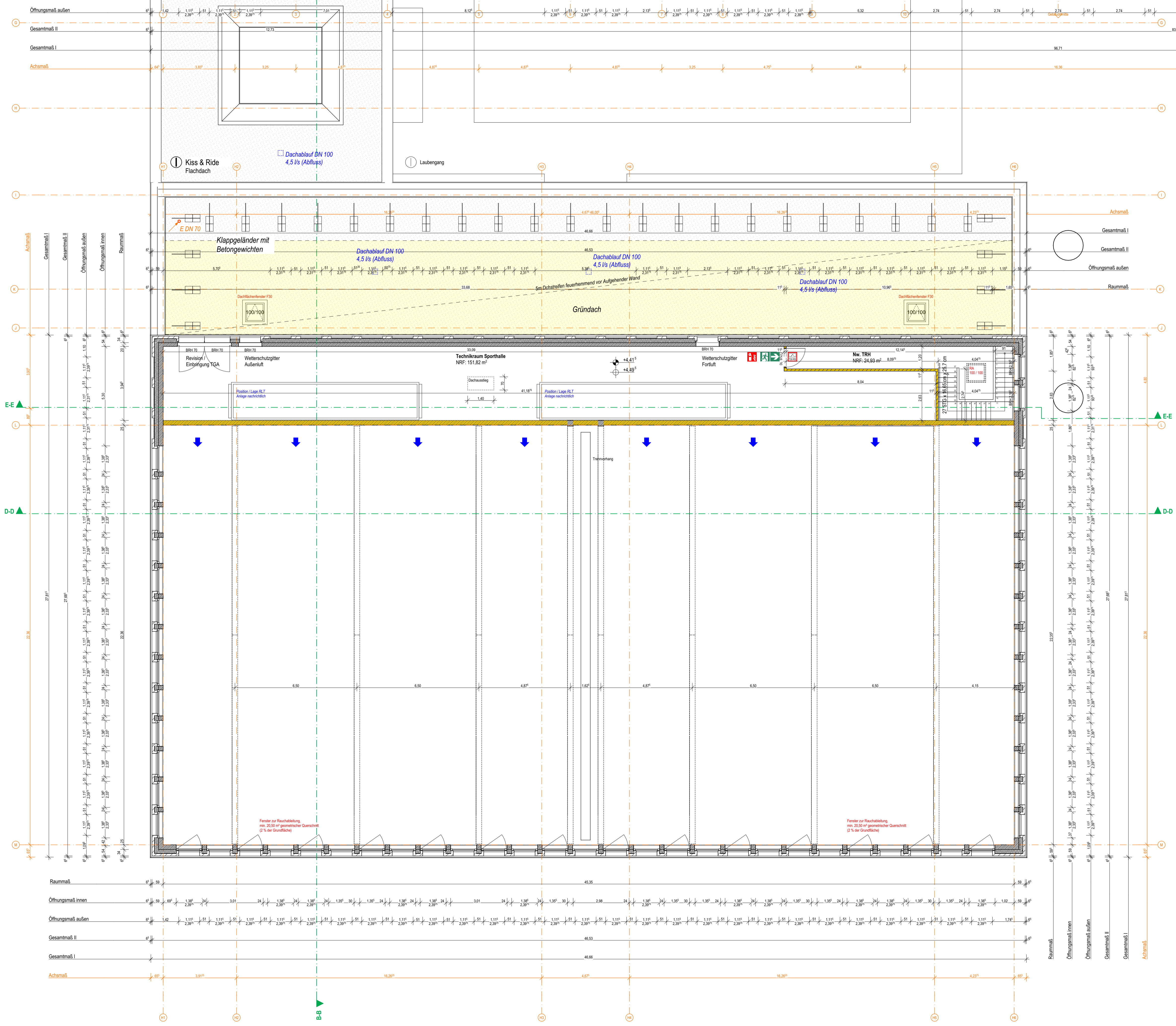

### Legende

**WANDAUFBAUTEN**

- zweischaliges MW gem. Stalk, WSNW, SSN
- KS-MW gem. Stalk
- Stahlbeton gem. Stalk
- GKB / GKI Vorsatzschalen
- GKB / GKI Wand

**BRANDSCHUTZ**

- Bauart Brandwand Feuerbeständig F90-AB
- Feuerbeständig F90-AB
- Feuerhemmend F30
- Brandschutzlücke T30 mit Rauchschutz nach DIN 18095
- Brandschutzlücke T30
- Rauch- und Wärmeabzugseinrichtung
- Rauch- und Wärmeabzugseinrichtung Bodenplatte
- Brandschutzlücke T30 mit Rauchschutz nach DIN 18095
- Brandschutzlücke T30
- Rauch- und Wärmeabzugseinrichtung
- Rauch- und Wärmeabzugseinrichtung Bodenplatte
- Rauchschutzlücke nach DIN 18095
- Brandmelder
- Feuerlöscher
- anleierbares Fenster

**BESCHRIFTUNG**

- Detailverweis
- OK RD -0,20 m
- OKFF ± 0,00 m
- UK / OK RD
- BRH
- I →

**HINWEISE**

Fenster- und Brüstungshöhe ab OK Fertigfußboden

- alle Duschen niveaugleich ausgebildet
- Terrassen/Balkonzugänge barrierefrei, max. 2cm
- Hauseingangsläden schwerelos
- DL = Durgangsluchte

\* Die verbindlichen Höhen werden im Zuge der Genehmigungsprüfung der Außenanlagen durch den Freianlagenplaner eingetrag.

Alle Maße sind am Bau örtlich und eigenverantwortlich zu prüfen. Unstimmigkeiten sind unverzüglich mit dem Architekten, bzw. der Bauleitung abzuklären. Statik-, Haustechnik-, Schallschutz- und Wärmeschutzplanung sind bei der Ausführung ebenfalls zu beachten. Die vollständige Schlitz- und Durchbruchplanung ist verbindlich in den Schal- und Haustechnikplänen eingetragen. Änderungen müssen schriftlich vom Auftraggeber genehmigt werden.

Der projektbezogene Nullpunkt ± 0,00 = OKFF liegt bei 56,25 m üNNH  
 Der Bemessungswasserstand liegt bei ca. 54,30 m üNNH

Index	Datum	Name	Art der Änderung
i	08.04.2022	HSPA	Neunter Plansatz - Bauantrag
h	08.03.2022	HSPA	Achter Plansatz LP4
g	25.02.2022	HSPA	Siebter Plansatz LP4
f	28.01.2022	HSPA	Sechster Plansatz - Abgabe LP3
e	14.01.2022	HSPA	Fünfter Plansatz LP3
d	23.12.2021	HSPA	Vierter Plansatz LP3
c	15.12.2021	HSPA	Dritter Plansatz LP3
b	26.11.2021	HSPA	Zweiter Plansatz LP3
a	27.10.2021	HSPA	Erster Plansatz LP3

# Bauantrag

**HSPA**  
 Hehn Scholz Pohl Architekten BDA PartG mbB

Gesellschafter: Architekt M.A. (Arch.) Marc Hehn, Architekt Dipl.-Ing. Eckhard Scholz, Architekt Dipl.-Ing. Christian Pohl  
 Hafenerstraße 64 48153 Münster Fon (Münster) 0251 - 490 92 98 0 Fon (Senden) 02597 - 69 60 56

1589	P-11340-yo_gs	Genehmigungsplanung
Bandnummer	Projektname	Paragraf
1300_B	GRR_OG1	
Planorbital	Planort	Paragraf, Ort, St.
1:100	27.10.21	08.04.2022
Index	Erstellung	Titel
urcloud > 2-1589-yo-gs-Grundschiele York-Quartier > 04 PLANUNG ARCHITEKT > 04 GENEHMIGUNGSPLANUNG GNP > Abgabe LP4 HSPA > Bauzeichnungen 100		
Projektverzeichnis		
P-11340-yo_gs-220412-G-1300_B-GRR_OG1-1100-L.dwg.pdf		
Projektname		
Planbezeichnung	HSPA / NRW.URBAN	
Zachmann	Architekt und Projektbeurteilung	
Zielsetzung	Bau im Bestand	
M. de Grancy	H. Koops / G. Müllken	
Projektleitung	Fachbereichsleitung / Abteilungsleitung	
A. Nienaber / J. A. Michel		
Anfertigung: Technische Leitung		

**STADT MÜNSTER**

**Amt für Immobilienmanagement**

Städtische Grundschule York-Neubau einer 4-zügigen Grundschule und einer Zweifachsporthalle im York-Quartier in Münster-Gremmendorf

Heinrich-Hoffschulte-Weg / Essexweg 48167 Münster

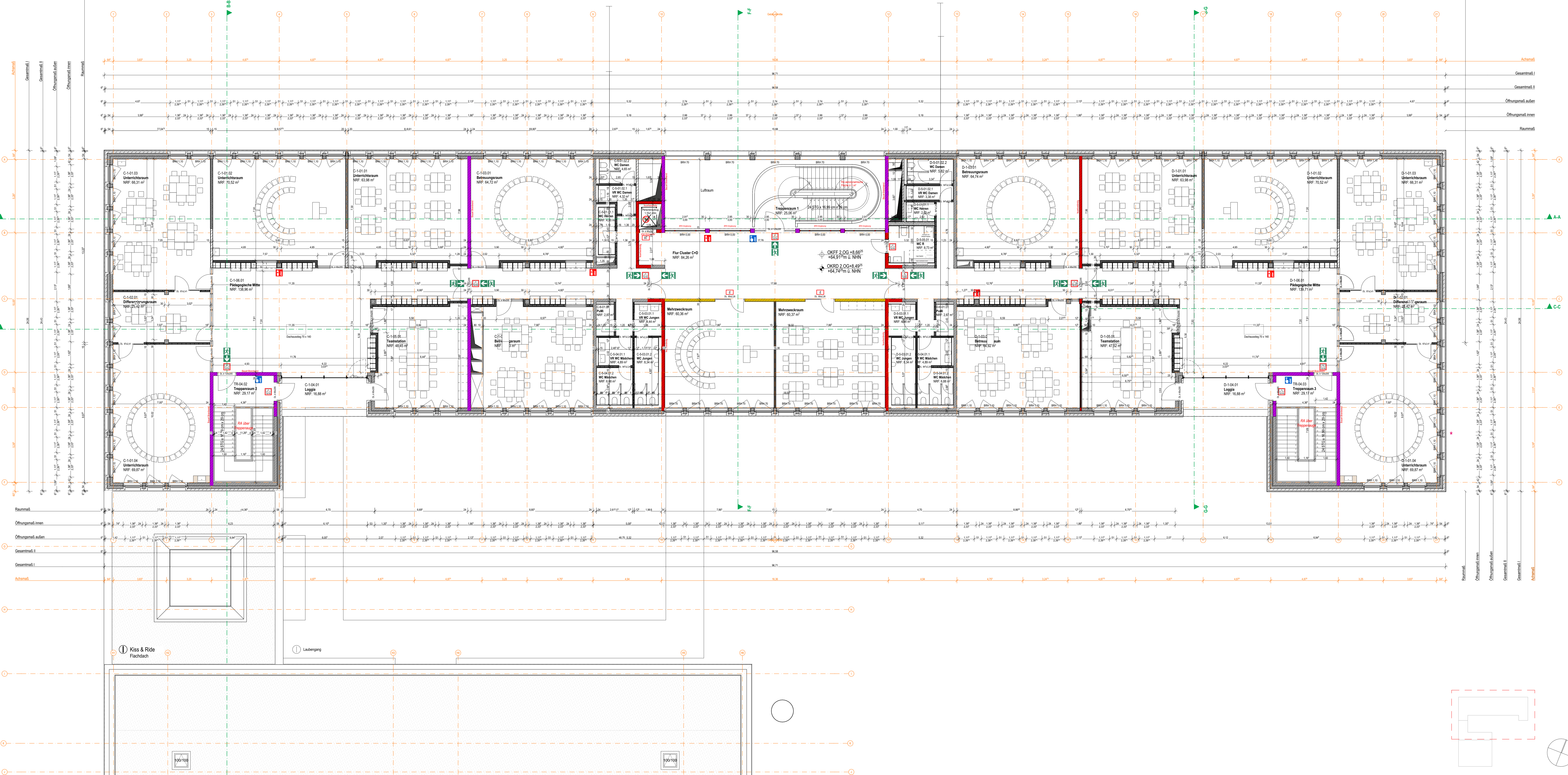

**Legende**

**WANDAUFBAUEN**

- zweischaliges MFK gem. Stab, WZ/WZ, SSW
- KS-MW gem. Stabk.
- Stahlbeton gem. Stabk.
- GKB / GK Vorströchen
- GKB / GK Wand

**BRANDSCHUTZ**

- Blauert Brandwand Feuerbeständig F90-AB
- Feuerbeständig F90-AB
- Feuerhemmend F30
- GKB / GK Rettungsweg

**BRANDSCHUTZ**

- Brandschutzlinie T30 mit Rauchschutz nach DIN 18055
- Brandschutzlinie T30
- Rauch- und Wärmeabzugseinrichtung
- Rauch- und Wärmeabzugseinrichtung, Bodenplatte
- Feuerlöscher
- Feuerlöscher
- ankerbares Fenster

**BESCHRIEBUNG**

- Delimitierung
- OK RD 0.00 m Oberkante Rohdecke
- OKFF 0.00 m Oberkante Fertighußboden
- UK / OK RD Unter- / Oberkante Rohdecke
- BR Brüstungshöhe von OKFF
- I → Verlegetrichtung Fliesen

**HINWEISE**

- Fenster- und Brüstungshöhe ab OK Fertighußboden
- alle Duschen niveaugleich ausgeführt
- Terrassenabkantung (binnenwärts), max. 2cm
- Hausübergangsbühnen schwellenlos
- DL = Durgangsbühne
- \* Die vertikalen Höhen werden im Zuge der Genehmigungsprüfung der Außenanlagen durch den Freianlagenplaner eingereicht

Alle Maße sind am Bau örtlich und eigenverantwortlich zu prüfen. Unstimmigkeiten sind unverzüglich mit dem Architekten, bzw. der Bauleitung abzuklären. Statik-, Haustechnik-, Schallschutz- und Wärmeschutzplanung sind verbindlich in den Schal- und Haustechnikplänen eingetragen. Änderungen müssen schriftlich vom Auftraggeber genehmigt werden.

Der projektbezogene Nullpunkt ± 0,00 = OKFF liegt bei 56,25 m üNNH  
 Der Bemessungswasserstand liegt bei ca. 54,30 m üNNH

Nr.	Datum	Name	Art der Änderung
1	08.04.2022	HSPA	Neuer Planatz - Bauantrag
h	08.03.2022	HSPA	Achter Planatz LPA
b	25.02.2022	HSPA	Siebter Planatz LPA
f	28.01.2022	HSPA	Sechster Planatz - Abgabe LPA
e	14.01.2022	HSPA	Fünfter Planatz LPA
d	22.12.2021	HSPA	Vierter Planatz LPA
c	15.12.2021	HSPA	Dritter Planatz LPA
b	26.11.2021	HSPA	Zweiter Planatz LPA
a	27.10.2021	HSPA	Erster Planatz LPA

# Bauantrag

**HSPA**  
 Hehn Scholz Pohl Architekten BDA PartG mbB  
 Gesellschafter: Architekt M.A. (Arch.) Marc Hehn, Architekt Dipl.-Ing. Eckhard Scholz, Architekt Dipl.-Ing. Christian Pohl  
 Halenstraße 64 48153 Münster Fon (Münster) 0251 - 480 92 86 0 Fon (Senden) 02597 - 69 60 56

1589	P-11340-vo_gs	Genehmigungsplanung
1400_A	GRR_OG2	

**STADT MÜNSTER**  
 Amt für Immobilienmanagement

Städtische Grundschule York-Quartier  
 Neubau einer 4-zügigen Grundschule und einer Zweifachsporthalle im York-Quartier in Münster-Gremmendorf

Heinrich-Hoffschulte-Weg / Essexweg  
 48167 Münster

**STADT MÜNSTER**  
 Amt für Immobilienmanagement

Städtische Grundschule York-Quartier  
 Neubau einer 4-zügigen Grundschule und einer Zweifachsporthalle im York-Quartier in Münster-Gremmendorf

Heinrich-Hoffschulte-Weg / Essexweg  
 48167 Münster

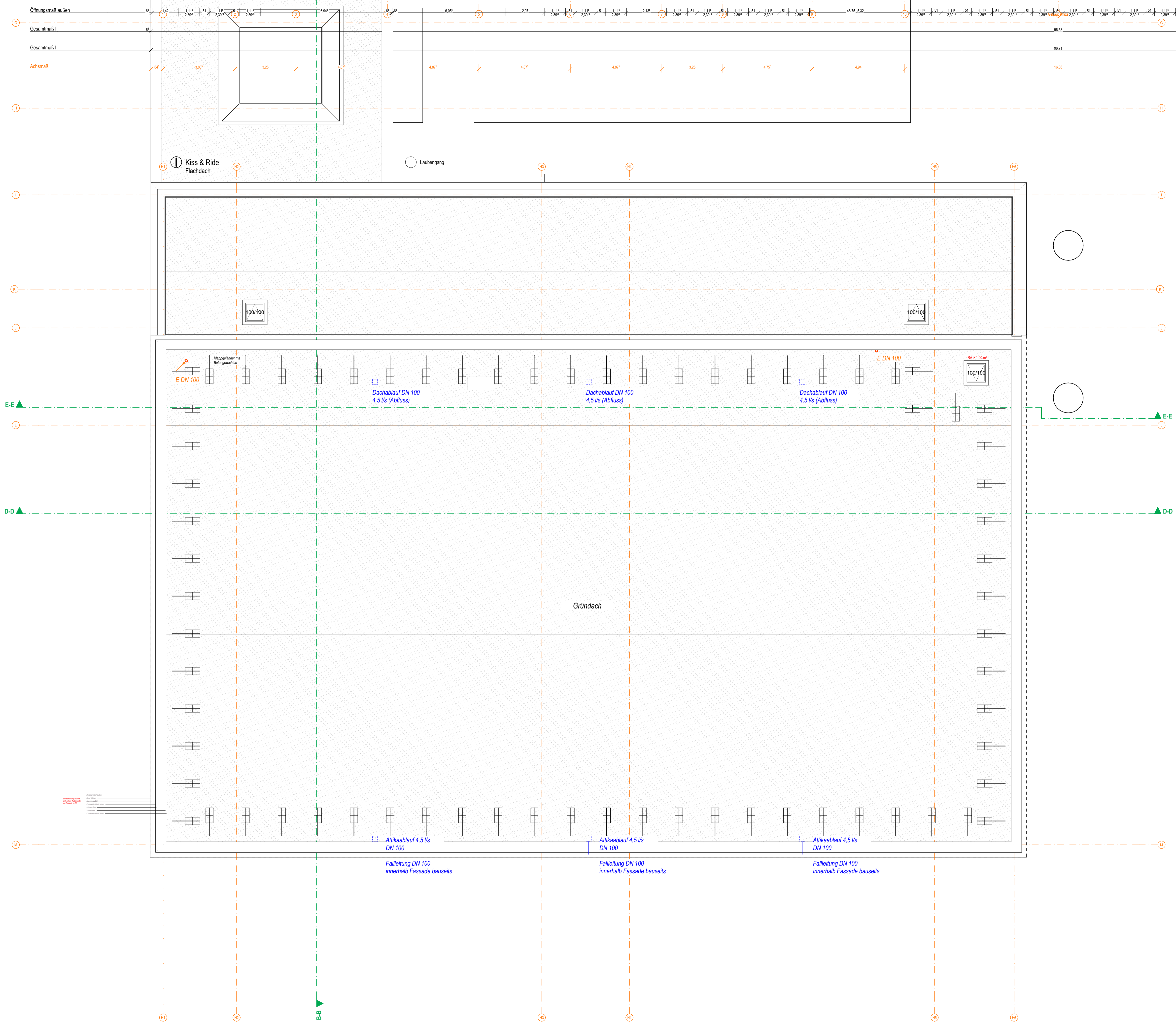

**Legende**

**WANDAUFBAUTEN**

- zweischaliges MW gem. Stalk, WSNW, SSN
- KS-MW gem. Stalk
- Stahlbeton gem. Stalk
- GKB / GKI Vorsatzschalen
- GKB / GKI Wand

**BRANDSCHUTZ**

- Bauart Brandwand Feuerbeständig F90-AB
- Feuerbeständig F90-AB
- Feuerhemmend F30
- Brandschutzlücke T30 mit Rauchschutz nach DIN 18095
- Brandschutzlücke T30
- Rauch- und Wärmeabzugseinrichtung
- Rauch- und Wärmeabzugseinrichtung Bodenplatte
- Rauchschutzlücke nach DIN 18095
- Brandmelder
- Feuerlöscher
- anleerbares Fenster

**BESCHRIFTUNG**

- Detailverweis
- OK RD -0,20 m Oberkante Rohdecke
- OKFF ± 0,00 m Oberkante Fertigfußboden
- UK / OK RD Unter- / Oberkante Rohdecke
- BRH Brüstungshöhe von OKFF
- Verlegerichtung Fliesen

**HINWEISE**

Fenster- und Brüstungshöhe ab OK Fertigfußboden

- alle Duschen niveaugleich ausgebildet
- Terrassen/Balkonzugänge barrierefrei, max. 2cm
- Hauseingangstüren schwellenlos
- DL = Durgangslücke

\* Die verbindlichen Höhen werden im Zuge der Genehmigungsprüfung der Außenanlagen durch den Freianlagenplaner eingetrag.

Alle Maße sind am Bau örtlich und eigenverantwortlich zu prüfen. Unstimmigkeiten sind unverzüglich mit dem Architekten, bzw. der Bauleitung abzuklären. Statik-, Haustechnik-, Schallschutz- und Wärmeschutzplanung sind bei der Ausführung ebenfalls zu beachten. Die vollständige Schlitz- und Durchbruchplanung ist verbindlich in den Schal- und Haustechnik plänen eingetragen. Änderungen müssen schriftlich vom Auftraggeber genehmigt werden.

Der projektbezogene Nullpunkt ± 0,00 = OKFF liegt bei 56,25 m üNNH  
 Der Bemessungswasserstand liegt bei ca. 54,30 m üNNH

Index	Datum	Name	Art der Änderung
c	08.04.2022	HSPA	Neunter Plansatz - Bauvertrag
b	08.03.2022	HSPA	Achter Plansatz LP4
a	25.02.2022	HSPA	Siebter Plansatz LP4

# Bauantrag

**HSPA**  
 Hehn Scholz Pohl Architekten BDA PartG mbB

Gesellschafter: Architekt M.A. (Arch.) Marc Hehn, Architekt Dipl.-Ing. Eckhard Scholz, Architekt Dipl.-Ing. Christian Pohl  
 Hafenstraße 64 48153 Münster Fon (Münster) 0251 - 490 92 98 0 Fon (Senden) 02597 - 69 60 56

1589 Baustellnummer	P-11340-yo_gs Projektname	Genehmigungsplanung Projektart
<b>1400_B</b>	<b>GRR_DACHAUF SICHT</b>	<b>STADT MÜNSTER</b>
Planmaß 1:100	Planzeit 25.02.22	Planzeit c. 08.04.2022
urcloud > 2-1589-yo-gs-Grundschiele York-Quartier > 04 PLANUNG ARCHITEKT > 04 GENEHMIGUNGSPLANUNG GNP > Abgabe LP4 HSPA > Bauzeichnungen 100 Projektverzeichnis P-11340-yo_gs-220412-G-1400_B-GRR_DACHAUF SICHT-1:100-c.dwg.pdf Projektdatei		
Planbezeichnung HSPA	HSPA / NRW.URBAN Architekt und Projektbearbeitung	<b>Amt für Immobilienmanagement</b>  Städtische Grundschule York-Neubau einer 4-zügigen Grundschule und einer Zweifachsporthalle im York-Quartier in Münster-Gremmendorf  Heinrich-Hoffschulte-Weg / Essexweg 48167 Münster
Zustimmung M. de Grancy	Bau im Bestand H. Koops / G. Mümken	
Projektbearbeitung A. Nienaber / J. A. Michel	Fachbereichsleitung / Abstimmungsbildung	
Abteilung / Technische Leitung		

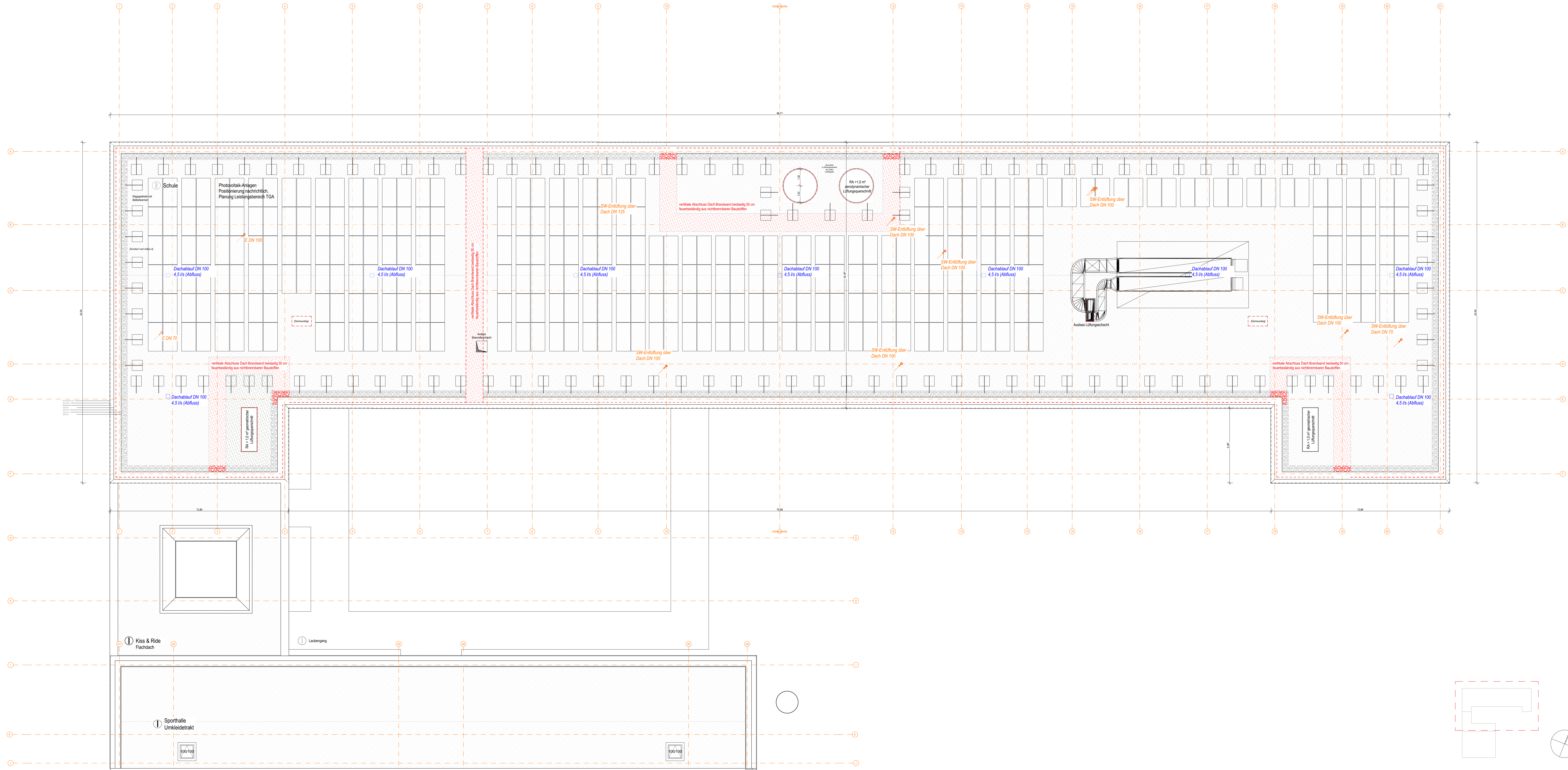

**Legende**

**WANDAUFBAUTEN**

- zweischaliges MFK gem. Stark, WZ/WL, SSW
- KS-MW gem. Statik
- Stahlbeton gem. Statik
- GKB / GK Vorströchen
- GKB / GK Wand

**BRANDSCHUTZ**

- Brand Brandwand Feuerbeständig F90-AB
- Feuerbeständig F90-AB
- Feuerhemmend F30
- GKB / GK Wand
- Brand Schutzzone T30 mit Rauchschutz nach DIN 18055
- Brand Schutzzone T30
- Rauch- und Wärmeabzugsöffnung Rauch und Wärmeabzugsöffnung Bodenplatte
- Rauchschutz nach DIN 18055
- Brandwider
- Feuertischer
- Rauch- und Wärmeabzugsöffnung anleerbares Fenster

**BESCHRIFTUNG**

- Deliverweis
- OK RD -0,20 m Oberkante Rohdecke
- OK FF + 0,00 m Oberkante Fertigfußboden
- UK / OK RD Unter- / Oberkante Rohdecke
- BRH Brüstungshöhe von OKFF
- Verlegetrichtung Fliesen

**HINWEISE**

- Fenster- und Brüstungshöhe ab OK Fertigfußboden
- alle Duschen rivaugleich ausgebildet
- Terrassenabkantung (barmittel) max. 2cm
- Bauübergangsbereich schwellenlos
- DL = Durgangslinie
- Die vertikalen Höhen werden im Zuge der Genehmigungsprüfung der Außenanlagen durch den Freianlagenplaner eingetragt

Alle Maße sind am Bau örtlich und eigenverantwortlich zu prüfen. Unstimmigkeiten sind unverzüglich mit dem Architekten, bzw. der Bauleitung abzuklären. Statik-, Haustechnik-, Schallschutz- und Wärmeschutzplanung sind bei der Ausführung ebenfalls zu beachten. Die vollständige Schutz- und Durchbruchplanung ist verbindlich in den Schal- und Haustechnikplänen eingetragen. Änderungen müssen schriftlich vom Auftraggeber genehmigt werden.

Der projektbezogene Nullpunkt ± 0,00 = OKFF liegt bei 56,25 m üNN  
 Der Bemessungswasserstand liegt bei ca. 54,30 m üNN

nr.	Datum	Name	Art der Änderung
1	08.04.2022	HSPA	Neuer Planatz - Bauantrag
2	08.03.2022	HSPA	Achter Planatz LP4
3	27.10.2021	HSPA	Siebter Planatz LP4

**Bauantrag**

**HSPA**  
 Hehn Scholz Pohl Architekten BDA PartG mbB  
 Gesellschafter: Architekt M.A. (Arch.) Marc Hehn, Architekt Dipl.-Ing. Eckhard Scholz, Architekt Dipl.-Ing. Christian Pohl  
 Halenstraße 64 48153 Münster Fon (Münster) 0251 - 480 92 88 0 Fon (Senden) 02597 - 69 60 56

1589	P-11340-yo_gs	Genehmigungsplanung
1500_A	GRR_DACHAUFSICHT	
Planungsdatum	25.02.22	Projektziele: 1701/100m
Planungszeitraum	25.02.22	08.04.2022
u504uf 2-1589-yo-gg-Grundschaule York-Quartier > 04 PLANUNG ARCHITEXT > 04 GENEHMIGUNGSPLANUNG GNP > Abgabe LP4 HSPA > Bauzeichnungen 100 Projektname: P-11340-yo_gs-220412-G-1500_A-GRR_DACHAUFSICHT-1-100-c.dwg.pdf Projektziele:		
Bauherr	HSPA / NEW URBAN	Architekt und Projektmanagement
Architekt	Hehn Scholz Pohl	
M. de Greey	H. Käppler / G. Mariken	Architektur / Bauplanung
A. Nienber / J. A. Michal		Architektur / Bauplanung

**STADT MÜNSTER**  
 Amt für Immobilienmanagement  
 Städtische Grundschule York-Neubau einer 4-zügigen Grundschule und einer Zweifachsporthalle im York-Quartier in Münster-Gremmendorf  
 Heinrich-Hoffschulte-Weg / Essexweg 48167 Münster

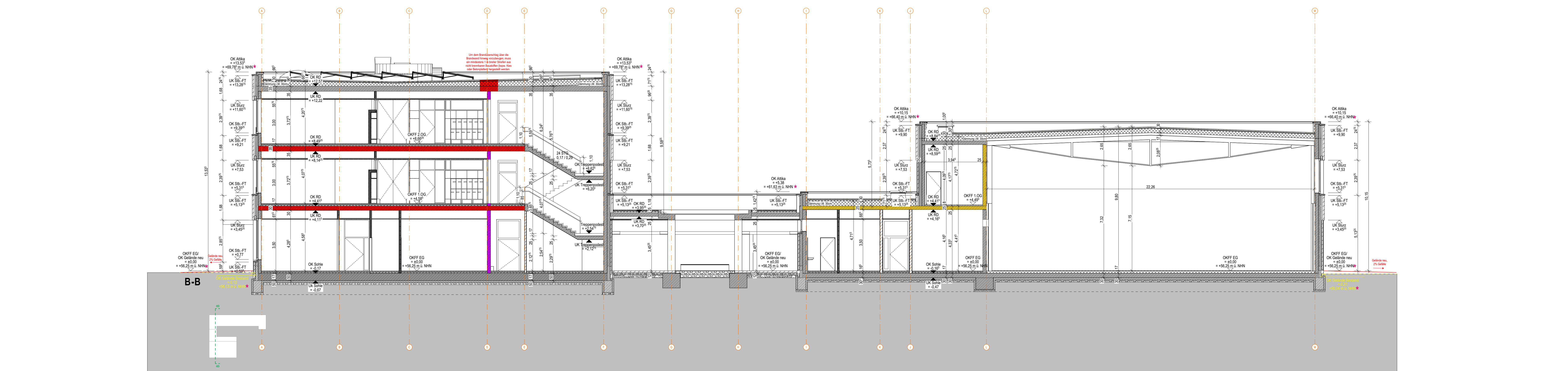
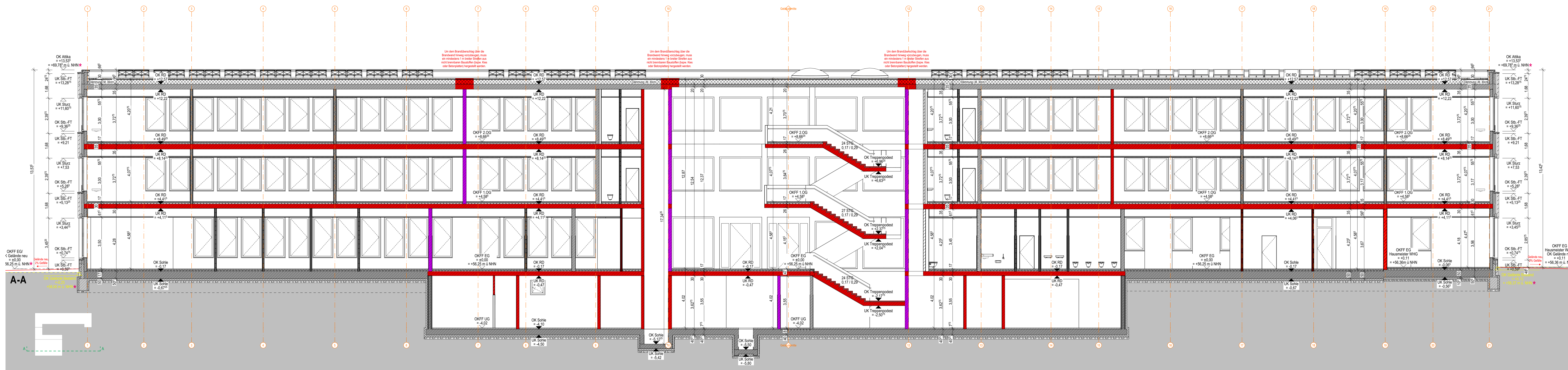

**Legende**

WANDAUFBAUTEN	BRANDSCHUTZ	BRANDSCHUTZ	BRANDSCHUTZ	BRANDSCHUTZ
zweischaliges MFK gem. Stab. WPKW, SSW	Stabst. Brandwand	Brandschutzzürne T30 mit Rauchschutz nach DIN 18555	Brandschutzzürne T30 mit Rauchschutz nach DIN 18555	Rauchschutz nach DIN 18555
K3-MW gem. Stab.	Feuerbeständig F90-AB	Brandschutzzürne T30	Brandschutzzürne T30	Brandweiser
Stahlbeton gem. Stab.	Feuerhemmend F30	Rauch- und Wärmeabzugsöffnung	Rauch- und Wärmeabzugsöffnung	Feuertischer
GKB / GK Vorstrichschalen	GKB / GK Wand	Rauch- und Wärmeabzugsöffnung Bodenplatte	Rauch- und Wärmeabzugsöffnung Bodenplatte	ankerbares Fenster
GKB / GK Wand				

**BESCHREIBUNG**

- OK RD = Oberkante Rohdecke
- OK FF = Oberkante Fertigfußboden
- UK / OK RD = Unterkante / Oberkante Rohdecke
- BRH = Brüstungshöhe von OKFF
- I = Verlegetiefe Fliesen

**HINWEISE**

- Fenster- und Brüstungshöhe ab OK Fertigfußboden
- alle Duschen rivausgleich ausgebildet
- Terrassenabdichtungsbahn (max. 2cm) + Haubeungsdichtungsschicht (DK = Durgangsdichtung)
- \* Die verbindlichen Höhen werden im Zuge der Genehmigungsprüfung der Außenanlagen durch den Freianlagenplaner eingetragt.

Alle Maße sind am Bau örtlich und eigenverantwortlich zu prüfen. Unstimmigkeiten sind unverzüglich mit dem Architekten, bzw. der Bauleitung abzuklären. Statik-, Haustechnik-, Schallschutz- und Wärmeschutzplanung sind bei der Ausführung ebenfalls zu beachten. Die vollständige Schutz- und Durchbruchplanung ist verbindlich in den Schal- und Haustechnik plänen eingetragen. Änderungen müssen schriftlich vom Auftraggeber genehmigt werden.

Der projektbezogene Nullpunkt ± 0,00 = OKFF liegt bei 56,25 m üNN  
Der Bemessungswasserstand liegt bei ca. 54,30 m üNN

Nr.	Datum	Name	Art der Änderung
1	08.04.2022	HSPA	Neuer Planatz - Bauantrag
2	08.03.2022	HSPA	Achter Planatz LP4
3	25.02.2022	HSPA	Sechster Planatz LP4
4	29.01.2022	HSPA	Sechster Planatz - Abgabe LP3
5	14.01.2022	HSPA	Fünfter Planatz LP3
6	23.12.2021	HSPA	Vierter Planatz LP4
7	15.12.2021	HSPA	Dritter Planatz LP3
8	26.11.2021	HSPA	Zweiter Planatz LP3
9	27.10.2021	HSPA	Erster Planatz LP3

# Bauantrag

**HSPA**  
Hehn Scholz Pohl Architekten BDA PartG mbB  
Gesellschafter: Architekt M.A. (Arch.) Marc Hehn, Architekt Dipl.-Ing. Eckhard Scholz, Architekt Dipl.-Ing. Christian Pohl  
Hafenstraße 64 48153 Münster Fon (Münster) 0251 - 490 92 86 0 Fon (Senden) 02597 - 69 60 56

1589	P-11340-vo_gs	Genehmigungsplanung
2000 AB	SNT_AA_BB	
Rechtsgrund	Projekt	Projekt
1:100	27.10.21	19.04.2022
Umsatz P-211599-vo-gg-Grundschule York-Quartier - 04 PLANUNG ARCHITEXT - 04 GENEHMIGUNGSPLANUNG GMP - Abgabe LP4 HSPA - Bauzeichnungen 100		
Projektname		
P-11340-vo_gs-221412-G-2000 AB-SNT_AA_BB-1:100-1.dwg.pdf		
Projekt		
Städtebauliche Einordnung		
HSPA	HSPA / NIKU / USBA	
Antragsteller		
M. de Grany	H. Köppel / G. Minkler	
Antragsteller		
A. Meibner / J. A. Michal		
Antragsteller		
Städtische Grundschule York-Neubau einer 4-zügigen Grundschule und einer Zweifachsporthalle im York-Quartier in Münster-Gremmendorf		
Heinrich-Hofschulte-Weg / Essexweg 48167 Münster		

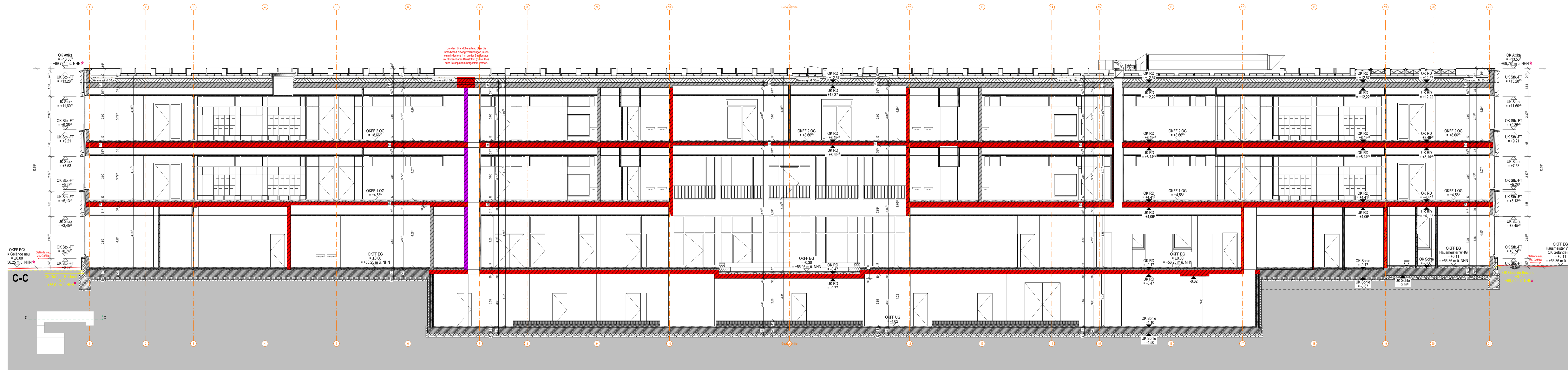

Legende	
<b>WANDAUFBAUTEN</b>	<b>BRANDSCHUTZ</b>
zweischaliges MFK gem. Stab. WStW, StW	Brandwand Feuertrennwand F90-AB
Stabbeton gem. Stab.	Brandwand Feuertrennwand F30-AB
GKB / GKI Vorstrichen	Brandwand Feuertrennwand F30
GKB / GKI Wand	Brandwand Feuertrennwand F30
<b>BESCHREIBUNG</b>	<b>HINWEISE</b>
Detailverweis	Brandschutzklasse T30 mit Rauchschutz nach DIN 18055
Oberkante Rohdecke	Brandschutzklasse T30
Oberkante Fertigfußboden	Brandschutzklasse T30
Unter- / Oberkante Rohdecke	Brandschutzklasse T30
Unter- / Oberkante Fertigfußboden	Brandschutzklasse T30
BRH Brühlhöhe von OKFF	Brandschutzklasse T30
Verlegetiefe Fliesen	Brandschutzklasse T30

Alle Maße sind am Bau örtlich und eigenverantwortlich zu prüfen. Unstimmigkeiten sind unverzüglich mit dem Architekten, bzw. der Bauleitung abzuklären. Statik-, Haustechnik-, Schallschutz- und Wärmeschutzplanung sind bei der Ausführung ebenfalls zu beachten. Die vollständige Schütz- und Durchbruchplanung ist verbindlich in den Schal- und Haustechnik plänen eingetragen. Änderungen müssen schriftlich vom Auftraggeber genehmigt werden.

Der projektbezogene Nullpunkt ± 0,00 = OKFF liegt bei 56,25 m üNNH  
Der Bemessungswasserstand liegt bei ca. 54,30 m üNNH

Die verbindlichen Höhen werden im Zuge der Genehmigungsprüfung der Außenanlagen durch den Freianlagenplaner eingetragt.

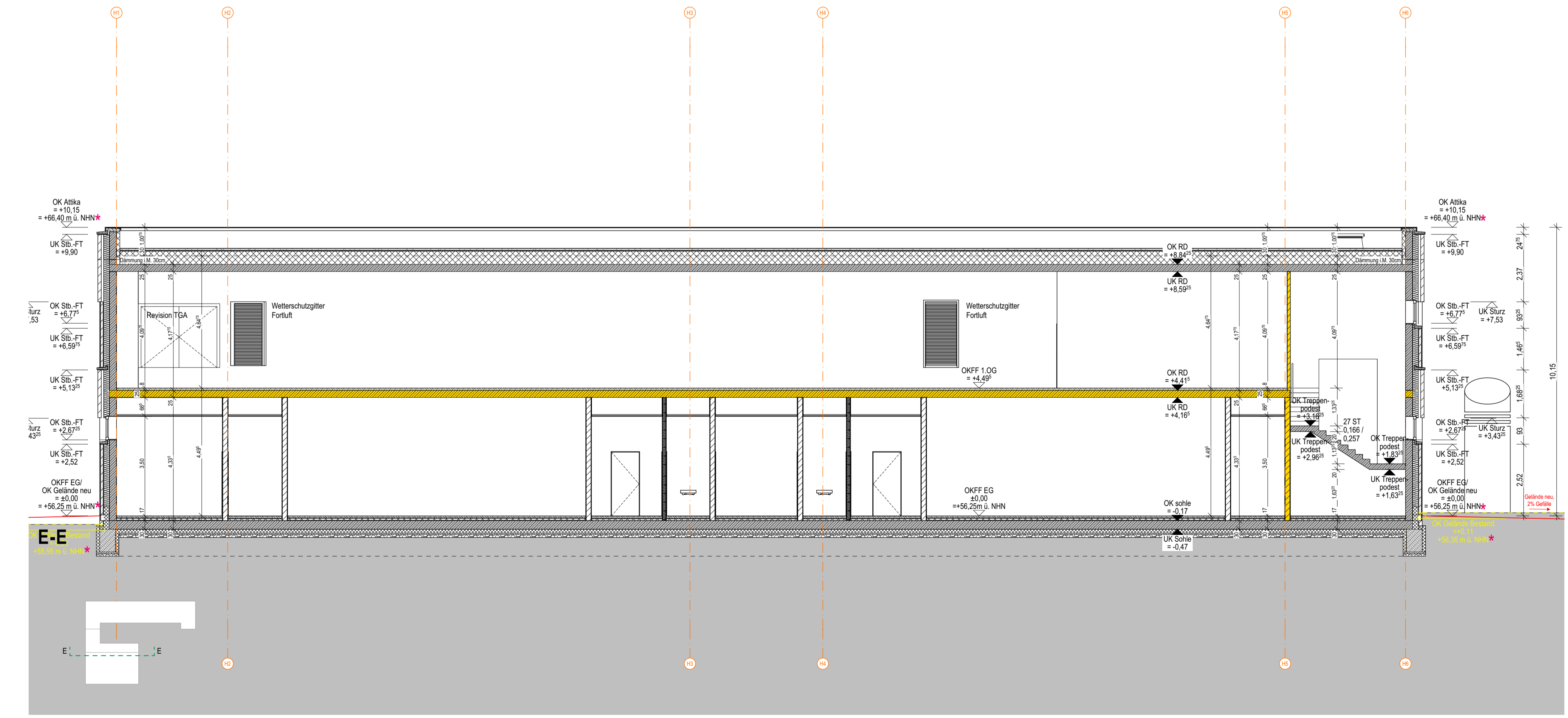
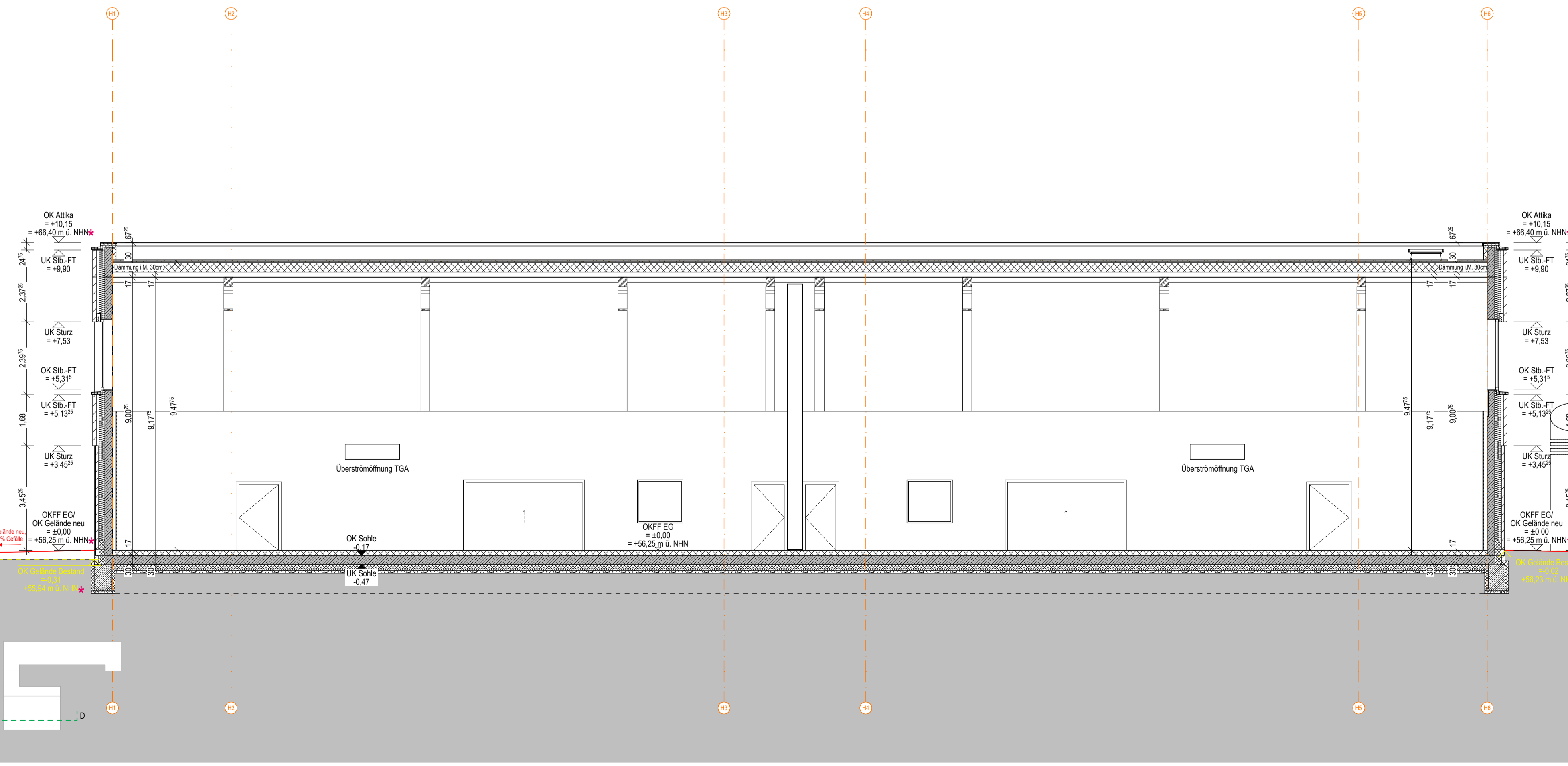

# Bauantrag

**HSPA**  
Hehn Scholz Pohl Architekten BDA PartG mbB  
Gesellschafter: Architekt M.A. (Arch.) Marc Hehn, Architekt Dipl.-Ing. Eckhard Scholz, Architekt Dipl.-Ing. Christian Pohl  
Halenstraße 64 48153 Münster Fon (Münster) 0251 - 480 92 86 0 Fon (Senden) 02597 - 69 60 56

1589	P-11340-vo_gs	Genehmigungsplanung
2100_AB	SNT_CC_DD_EE	
1:100	27.10.21	19.04.2022
P-11340-vo_gs-220412-G-2100_AB-ENT_CC_DD_EE-11001.dwg.pdf		
STADT MÜNSTER Amt für Immobilienmanagement		
Städtische Grundschule York-Neubau einer 4-zügigen Grundschule und einer Zweifachsporthalle im York-Quartier in Münster-Gremmendorf		
Heinrich-Hoffschulte-Weg / Essexweg 48167 Münster		

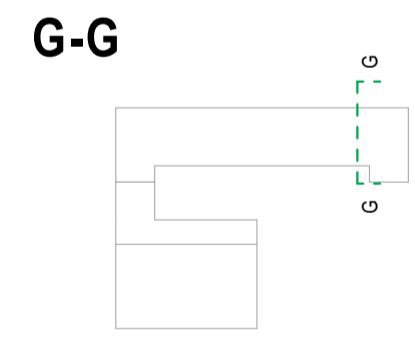
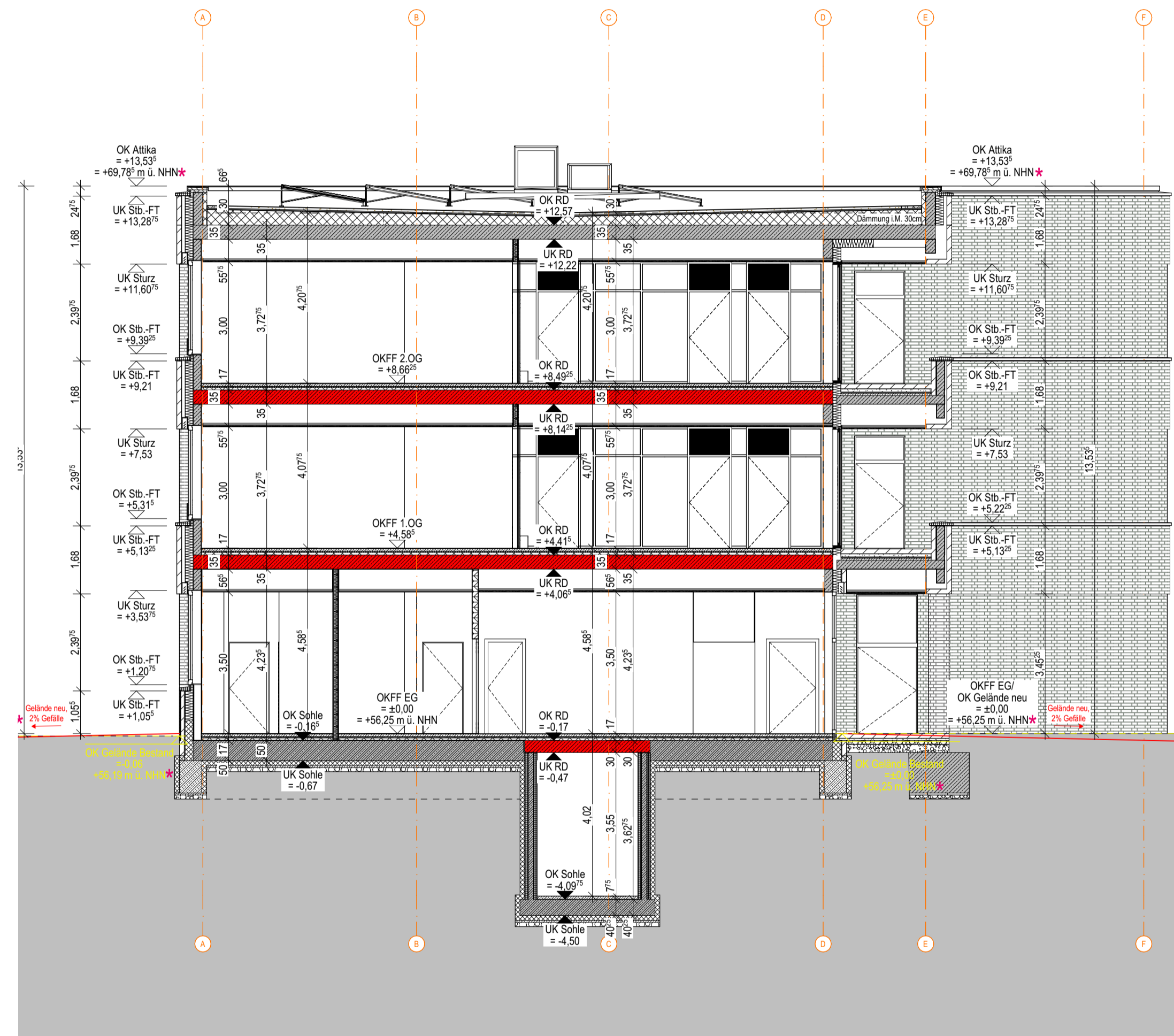
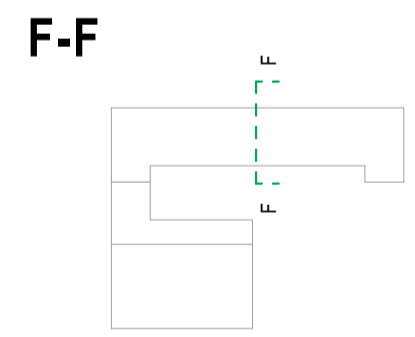
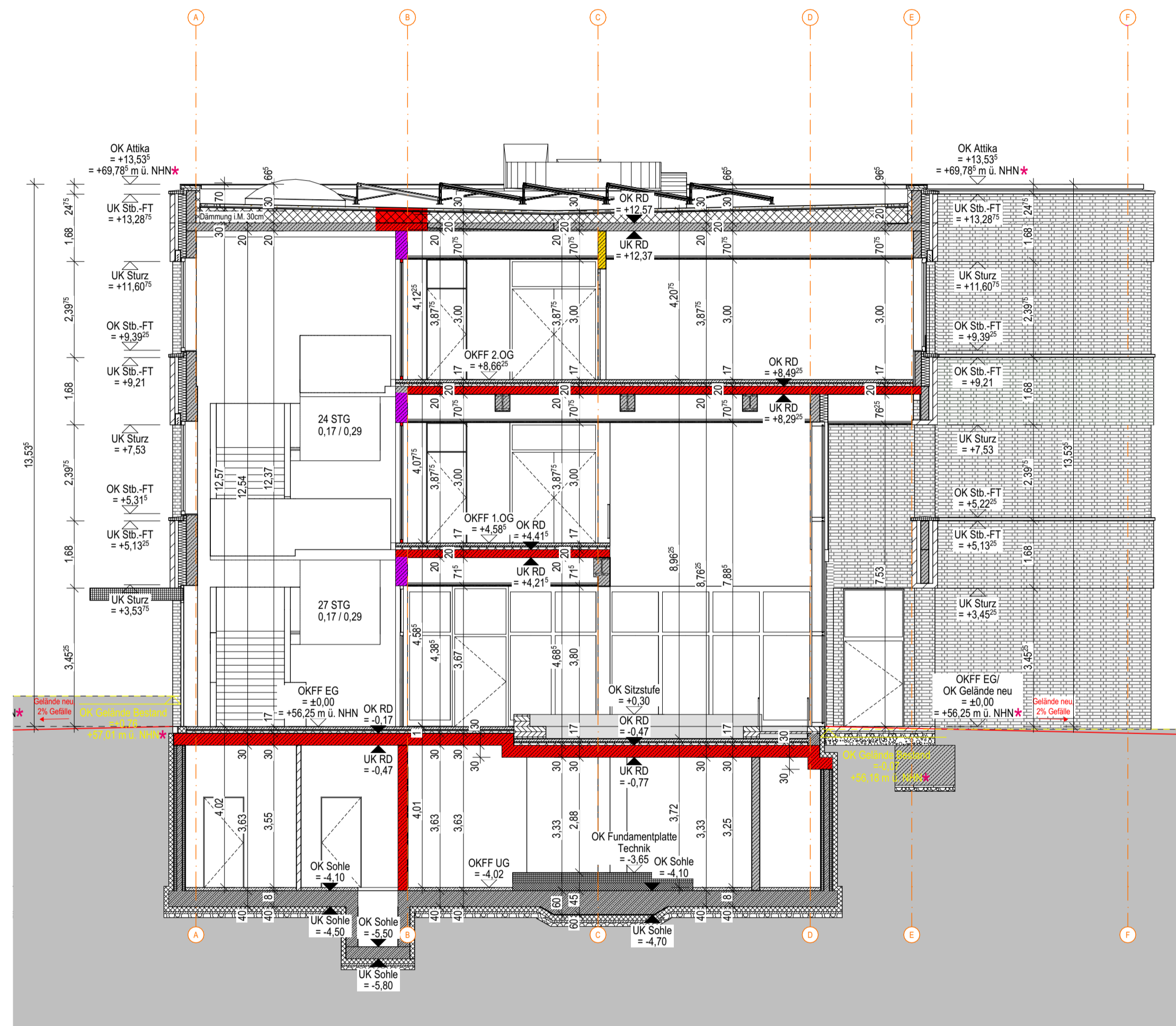

**Legende**

**WANDAUFBAUTEN**

- zweischaliges MW gem. Statik, WSNW, SSN
- KS-MW gem. Statik
- Stahlbeton gem. Statik
- GKB / GKI Vorsatzschalen
- GKB / GKI Wand

**BRANDSCHUTZ**

- Bauart Brandwand Feuerbeständig F90-AB
- Feuerbeständig F90-AB
- Feuerhemmend F30
- Brandschutztüre T30 nach DIN 18095
- Brandschutztüre T30
- Rauch- und Wärmeabzugseinrichtung
- Rauch- und Wärmeabzugseinrichtung Bodenplatte
- Brandschutztüre T30 mit Rauchschutz nach DIN 18095
- Brandschutztüre T30
- Rauch- und Wärmeabzugseinrichtung
- Rauch- und Wärmeabzugseinrichtung Bodenplatte
- Brandschutztüre T30
- Rauchschutz nach DIN 18095
- Brandmelder
- Feuerlöscher
- anliegendes Fenster

**BESCHRIFTUNG**

- Detailverweis
- OK RD -0,20 m Oberkante Rohdecke
- OKFF ± 0,00 m Oberkante Fertigfußboden
- UK / OK RD Unter- / Oberkante Rohdecke
- BRH Brüstungshöhe von OKFF
- I → Verlegerichtung Fliesen

**HINWEISE**

fenster- und brüstungshöhe ab OK fertigfußboden

- alle Duschen niveaugleich ausgebildet
- Terrassen/Balkonzugänge barrierefrei, max. 2cm
- Hauseingangstüren schwellenlos
- DL = Durgangslinien

\* Die verbindlichen Höhen werden im Zuge der Genehmigungsprüfung der Außenanlagen durch den Freianlagenplaner eingetrag.

Alle Maße sind am Bau örtlich und eigenverantwortlich zu prüfen. Unstimmigkeiten sind unverzüglich mit dem Architekten, bzw. der Bauleitung abzuklären. Statik-, Haustechnik-, Schallschutz- und Wärmeschutzplanung sind bei der Ausführung ebenfalls zu beachten. Die vollständige Schlitz- und Durchbruchplanung ist verbindlich in den Schal- und Haustechnik plänen eingetragen. Änderungen müssen schriftlich vom Auftraggeber genehmigt werden.

Der projektbezogene Nullpunkt ± 0,00 = OKFF liegt bei 56,25 m üNN  
 Der Bemessungswasserstand liegt bei ca. 54,30 m üNN

c	08.04.2022	HSPA	Neunter Plansatz - Bauantrag
b	08.03.2022	HSPA	Achter Plansatz LP4
a	25.02.2022	HSPA	Siebter Plansatz LP4
Index	Datum	Name	Art der Änderung

**Bauantrag**

**HSPA**  
 Hehn Scholz Pohl Architekten BDA PartG mbB

Gesellschafter: Architekt M.A. (Arch.) Marc Hehn, Architekt Dipl.-Ing. Eckhard Scholz, Architekt Dipl.-Ing. Christian Pohl  
 Hafenstraße 64 48153 Münster Fon (Münster) 0251 - 490 92 98 0 Fon (Senden) 02597 - 69 60 56

1589 Baustellnummer	P-11340-yo_gs Projektname	Genehmigungsplanung Paragraf
2200_A PlanarBaustell	SNT_FF_GG Planname	Paragraf, DIN 4710
1:100 Maßstab	25.02.22 Erstellungsdatum	c.08.04.2022 Plan
urlaubt > 2-1589-yo-gs-Grundschule_York-Quartier > 04 PLANUNG ARCHITEKT > 04 GENEHMIGUNGSPLANUNG GNP > Abgabe LP4 HSPA > Bauzeichnungen 100		
Projektverzeichnis P-11340-yo_gs-220412-G-2200_A-SNT_FF_GG-1:100-c.dwg.pdf		
Planbezeichnung HSPA / NRW.URBAN Architekt und Projektbezeichnung		
Zeichnung Bau im Bestand M. de Grancy H. Koops / G. Mülken Fachzeichnung / Abstimmung		
A. Nienaber / J. A. Michel Anleitung / Technische Leitung		

**STADT MÜNSTER**

**Amt für Immobilienmanagement**

Städtische Grundschule York-Neubau einer 4-zügigen Grundschule und einer Zweifachsporthalle im York-Quartier in Münster-Gremmendorf

Heinrich-Hoffschulte-Weg / Essexweg 48167 Münster

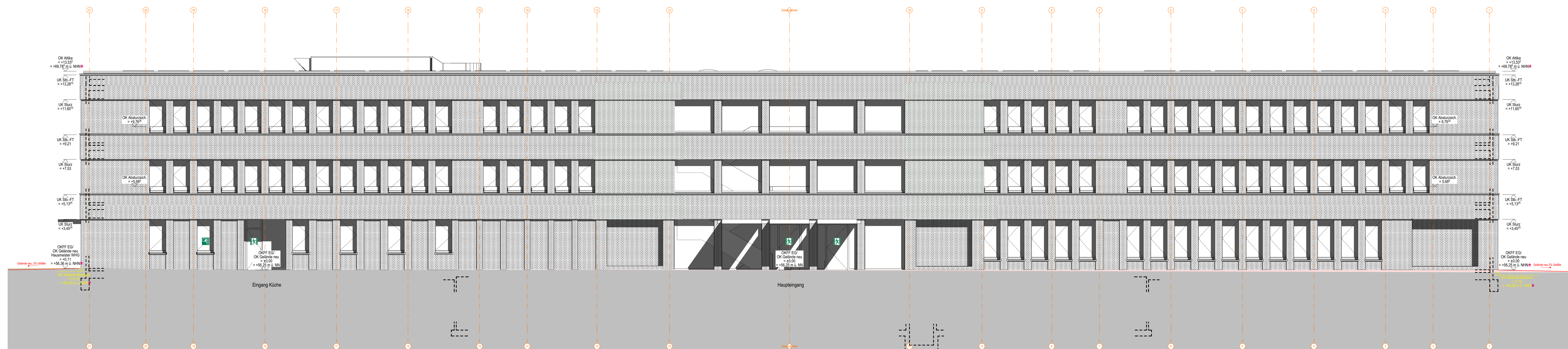

Ansicht Schule Nord

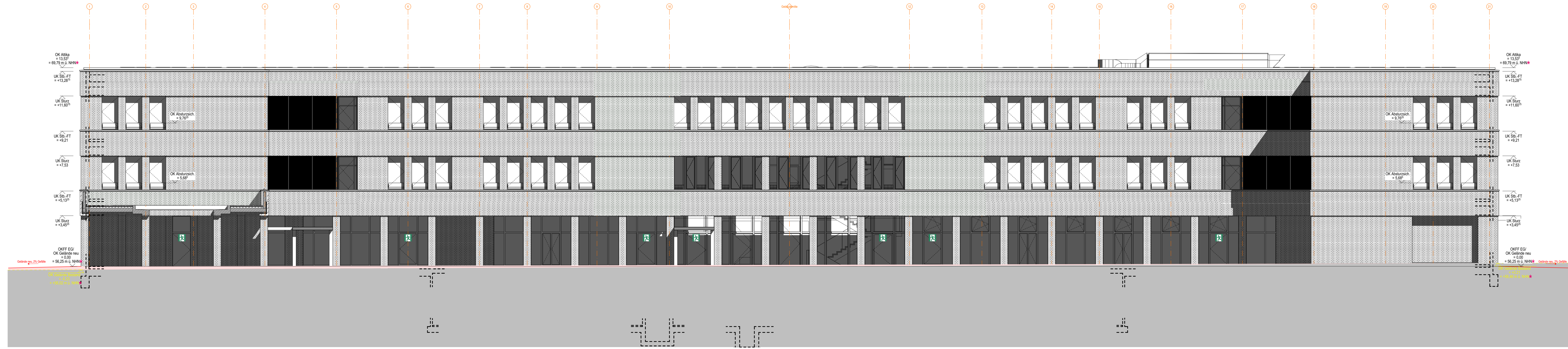

Ansicht Schule Süd

**Legende**

**WANDAUFBAUTEN**

- zweischaliges MFK gem. Stab. WZ/WZ, SW
- KS-MW gem. Stab.
- Stahlbeton gem. Stab.
- GKB / GK Vorströchen
- GKB / GK Wand

**BRANDSCHUTZ**

- Blauer Brandeisol Feuerbeständig F90-AB
- Feuerbeständig F90-AB
- Feuerhemmend F30
- Rettenweg

**BRANDSCHUTZ**

- Brandschutz T30 mit Rauchschutz nach DIN 18055
- Brandschutz T30
- Rauch- und Wärmeabzugsöffnung
- Rauch- und Wärmeabzugsöffnung Bodenplatte
- Rauchschutz nach DIN 18055
- Brandmelder
- Feuertischer
- Rauch- und ankerbares Fenster

**BESCHRIEBUNG**

- Daherweis
- OK RD -0.20 m Oberkante Rohdecke
- OKFF A 0.00 m Oberkante Fertigfußboden
- UK / OK RD Unter- / Oberkante Rohdecke
- BRH Brüstungshöhe von OKFF
- Verlegetiefe Fliesen

**HINWEISE**

- Fenster- und Brüstungshöhe ab OK Fertigfußboden
- alle Duschen rivaugleich ausgebildet
- Terrassenabkantung geringe Bänntiefe, max. 2cm
- Flussungsguttem schnellerock
- DK = Durgangskante
- Die vertikalen Höhen werden im Zuge der Genehmigungsprüfung der Außenanlagen durch den Freianlagenplaner eingetrag.

Alle Maße sind am Bau örtlich und eigenverantwortlich zu prüfen. Unstimmigkeiten sind unverzüglich mit dem Architekten, bzw. der Bauleitung abzuklären. Statik-, Haustechnik-, Schallschutz- und Wärmeschutzplanung sind bei der Ausführung ebenfalls zu beachten. Die vollständige Schütz- und Durchbruchplanung ist verbindlich in den Schab- und Haustechnikplänen eingetragen. Änderungen müssen schriftlich vom Auftraggeber genehmigt werden.

Der projektbezogene Nullpunkt ± 0,00 = OKFF liegt bei 56,25 m üNNH  
Der Bemessungswasserstand liegt bei ca. 54,30 m üNNH

Index	Datum	Name	Art der Änderung
1	08.04.2022	HSPA	Neuster Planatz - Bauantrag
h	08.03.2022	HSPA	Achter Planatz LP4
b	25.02.2022	HSPA	Sekster Planatz LP4
f	28.01.2022	HSPA	Sekster Planatz - Abgabe LP3
e	14.01.2022	HSPA	Fünfter Planatz LP3
d	23.12.2021	HSPA	Vierter Planatz LP4
c	15.12.2021	HSPA	Dritter Planatz LP3
b	26.11.2021	HSPA	Zweiter Planatz LP3
a	27.10.2021	HSPA	Erster Planatz LP3

**Bauantrag**

**HSPA**  
Hehn Scholz Pohl Architekten BDA PartG mbB

Gesellschafter: Architekt M.A. (Arch.) Marc Hehn, Architekt Dipl.-Ing. Eckhard Scholz, Architekt Dipl.-Ing. Christian Pohl  
Halenstraße 64 48153 Münster Fon (Münster) 0251 - 480 92 86 0 Fon (Senden) 02597 - 69 60 56

1589	P-11340-vo_gs	Genehmigungsplanung
3100_A	ANS_N+S	

**STADT MÜNSTER**  
Amt für Immobilienmanagement

Städtische Grundschule York-Neubau einer 4-zügigen Grundschule und einer Zweifachsporthalle im York-Quartier in Münster-Gremmendorf

Heinrich-Hofschulte-Weg / Essexweg 48167 Münster

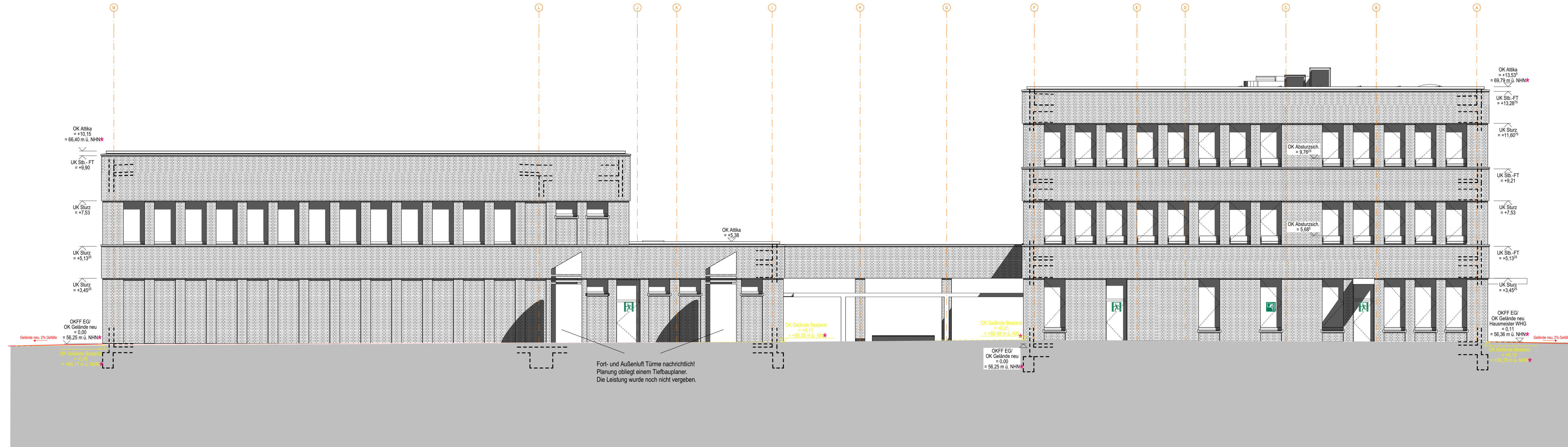

Ansicht Ost

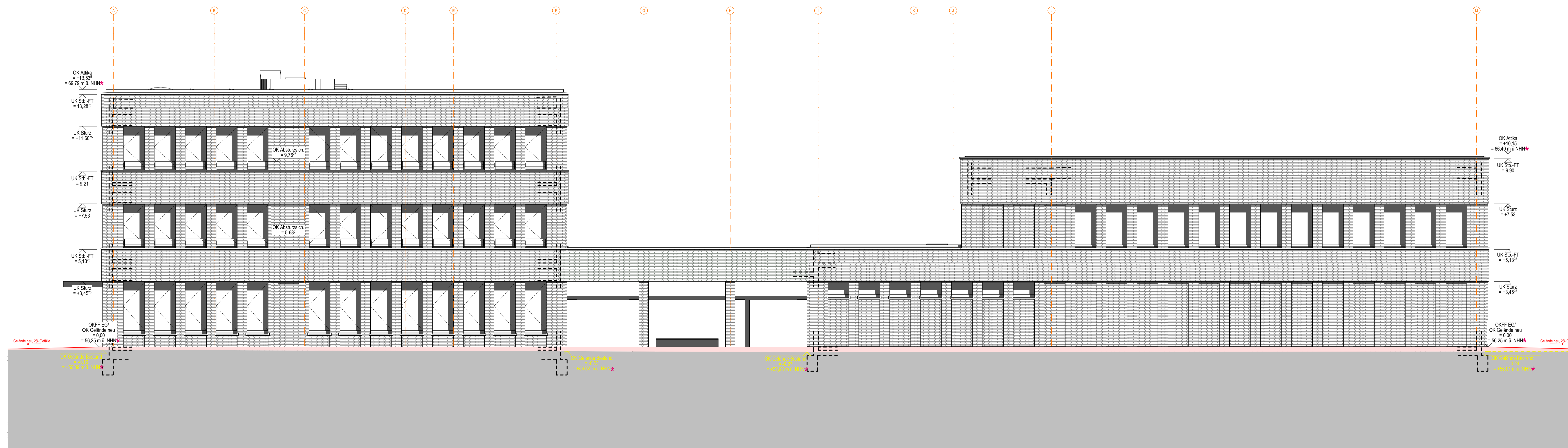

Ansicht West

WANDAUFBAUTEN	BRANDSCHUTZ
zwei-schaliges MFK gem. Stab. WZ/WZ, StB	Brandwandschutz mit Rauchschutz nach DIN 18055
KS-MW gem. Stab.	Brandwandschutz T30
Stahlbeton gem. Stab.	Rauch- und Wärmeabzugsöffnung
GKB / GKI Vorstrichschalen	Rauch- und Wärmeabzugsöffnung Bodenplatte
GKB / GKI Wand	Brandwandschutz nach DIN 18055

BESCHREIBUNG	HINWEISE
Oberkante Rohdecke	<p>Fenster- und Brüstungshöhe ab OK Fertigfußboden</p> <p>- alle Duschen rivaugleich ausgebildet</p> <p>- Terrassen/Balkonzugänge barmittelbar, max. 2cm</p> <p>- Baueingangspläne schnelllecko</p> <p>DL = Durgangsleichte</p>
Unter- / Oberkante Rohdecke	
Oberkante Fertigfußboden	<p>Die verbindlichen Höhen werden im Zuge der Genehmigungsprüfung der Außenanlagen durch den Freianlagenplaner eingereicht!</p>
Unter- / Oberkante Rohdecke	
Brüstungshöhe von OKFF	
Verlegetiefe Fliesen	

Alle Maße sind am Bau örtlich und eigenverantwortlich zu prüfen. Unstimmigkeiten sind unverzüglich mit dem Architekten, bzw. der Bauleitung abzuklären. Statik-, Haustechnik-, Schallschutz- und Wärmeschutzplanung sind bei der Ausführung ebenfalls zu beachten. Die vollständige Schutz- und Durchbruchplanung ist verbindlich in den Schal- und Haustechnik plänen eingetragen. Änderungen müssen schriftlich vom Auftraggeber genehmigt werden.

Der projektbezogene Nullpunkt ± 0,00 = OKFF liegt bei 56,25 m üNNH  
Der Bemessungswasserstand liegt bei ca. 54,30 m üNNH

l	Datum	Name	Art der Änderung
1	08.04.2022	HSPA	Neuer Planatz - Bauantrag
h	08.03.2022	HSPA	Achter Planatz LP4
g	25.02.2022	HSPA	Sekter Planatz LP4
f	28.01.2022	HSPA	Sekter Planatz - Abgabe LP3
e	14.01.2022	HSPA	Fünfter Planatz LP3
d	23.12.2021	HSPA	Vierter Planatz LP3
c	15.12.2021	HSPA	Dritter Planatz LP3
b	26.11.2021	HSPA	Zweiter Planatz LP3
a	27.10.2021	HSPA	Erster Planatz LP3

l	Datum	Name	Art der Änderung
1	08.04.2022	HSPA	Neuer Planatz - Bauantrag
h	08.03.2022	HSPA	Achter Planatz LP4
g	25.02.2022	HSPA	Sekter Planatz LP4
f	28.01.2022	HSPA	Sekter Planatz - Abgabe LP3
e	14.01.2022	HSPA	Fünfter Planatz LP3
d	23.12.2021	HSPA	Vierter Planatz LP3
c	15.12.2021	HSPA	Dritter Planatz LP3
b	26.11.2021	HSPA	Zweiter Planatz LP3
a	27.10.2021	HSPA	Erster Planatz LP3

# Bauantrag

**HSPA**  
Hehn Scholz Pohl Architekten BDA PartG mbB  
Gesellschafter: Architekt M.A. (Arch.) Marc Hehn, Architekt Dipl.-Ing. Eckhard Scholz, Architekt Dipl.-Ing. Christian Pohl  
Hafenstraße 64 48153 Münster Fon (Münster) 0251 - 480 92 86 0 Fon (Senden) 02597 - 69 60 56

1589	P-11340-yo_gs	Genehmigungsplanung
3100_AB	ANS_O+W	
1:100	27.10.21	108.04.2022
<p>u504d P-21989-yo-gg-Grundscha York-Quartier - 04 PLANUNG ARCHITEXT - 04 GENEHMIGUNGSPLANUNG OKP - Abgabe LP4 HSPA - Bezeichnungen 100</p> <p>Projektname: P-11340-yo_gs-220412-G-3100_AB-ANS_O+W-1-1001.dwg.pdf</p>		
<p>Städtebauliche Eintragung: HSPA / N101 / URSBAN</p>		
<p>Zustimmende: H. Kappes / G. Mankin</p>		
<p>Architekt: H. Kappes / G. Mankin</p>		
<p>Architekt: J. A. Michel</p>		

**STADT MÜNSTER**  
Amt für Immobilienmanagement  
Städtische Grundscha York-Neubau einer 4-zügigen Grundscha und einer Zweifachsporthalle im York-Quartier in Münster-Gremmendorf  
Heinrich-Hofschulte-Weg / Essexweg 48167 Münster

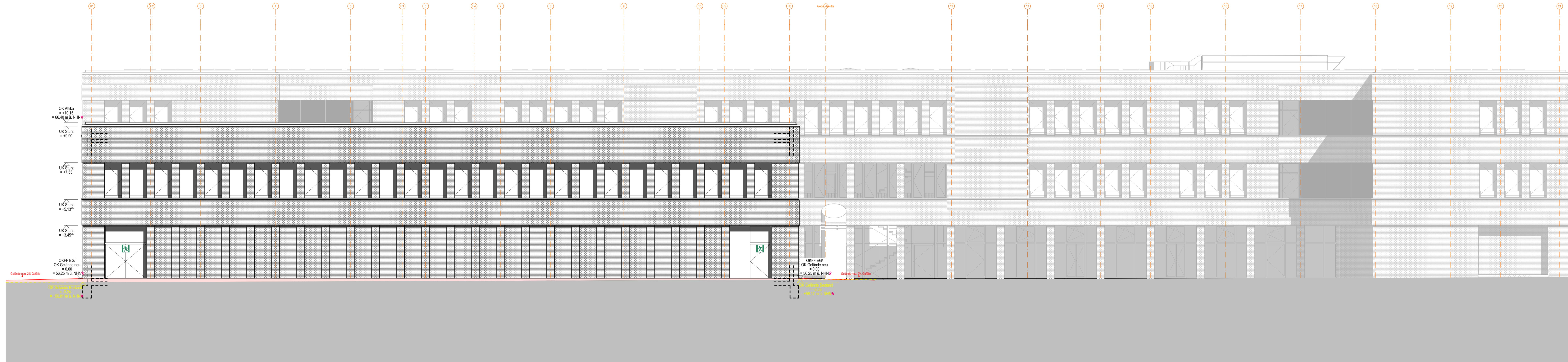

Ansicht Sporthalle Süd



Ansicht Sporthalle Nord

**Legende**

**WANDBAUBAUTEN**

- zweischaliges MFK gem. Statik, WDW, SW
- KS-MW gem. Statik
- Stahlbeton gem. Statik
- GKB / GK Vorstrichschalen
- GKB / GK Wand

**BRANDSCHUTZ**

- Blauer Brandwiderstand Feuerbeständig F90-AB
- Feuerbeständig F90-AB
- Feuerhemmend F30
- Brandschutzlinie T30 mit Rauchschutz nach DIN 18055
- Brandschutzlinie T30
- Rauch- und Wärmeabzugsöffnung Rauch- und Wärmeabzugsöffnung Bodenplatte
- Rauchschutz nach DIN 18055
- Brandmelder
- Feuerlöscher
- Rauch- und Wärmeabzugsöffnung anleerbares Fenster

**BESCHRIEBUNG**

- Dachverweis
- OK RD -0.20 m Oberkante Rohdecke
- OKFF A 0.00 m Oberkante Fertigfußboden
- UK / OK RD Unter- / Oberkante Rohdecke
- BRH Brüstungshöhe von OKFF
- Verlegetrichtung Fliesen

**HINWEISE**

- Fenster- und Brüstungshöhe ab OK Fertigfußboden
- alle Duschen rivaugleich ausgebildet
- Terrassenabkürzungen barmittel, max. 2cm
- Bauübergangsbügel schwellenlos
- DL = Durgangslinie
- Die vertikalen Höhen werden im Zuge der Genehmigungsprüfung der Außenanlagen durch den Freianlagenplaner eingereicht

Alle Maße sind am Bau örtlich und eigenverantwortlich zu prüfen. Unstimmigkeiten sind unverzüglich mit dem Architekten, bzw. der Bauleitung abzuklären. Statik-, Haustechnik-, Schallschutz- und Wärmeschutzplanung sind bei der Ausführung ebenfalls zu beachten. Die vollständige Schutz- und Durchbruchplanung ist verbindlich in den Schal- und Haustechnik plänen eingetragen. Änderungen müssen schriftlich vom Auftraggeber genehmigt werden.

Der projektbezogene Nullpunkt ± 0,00 = OKFF liegt bei 56,25 m üNN  
Der Bemessungswasserstand liegt bei ca. 54,30 m üNNH

l	Datum	Name	Art der Änderung
1	08.04.2022	HSPA	Neuer Planatz - Bauantrag
h	08.03.2022	HSPA	Achter Planatz LPS
g	25.02.2022	HSPA	Siebter Planatz LPS
f	28.01.2022	HSPA	Sechster Planatz - Abgabe LPS
e	14.01.2022	HSPA	Fünfter Planatz LPS
d	23.12.2021	HSPA	Vierter Planatz LPS
c	15.12.2021	HSPA	Dritter Planatz LPS
b	26.11.2021	HSPA	Zweiter Planatz LPS
a	27.10.2021	HSPA	Erster Planatz LPS

**Bauantrag**

**HSPA**  
Hehn Scholz Pohl Architekten BDA PartG mbB

Gesellschafter: Architekt M.A. (Arch.) Marc Hehn, Architekt Dipl.-Ing. Eckhard Scholz, Architekt Dipl.-Ing. Christian Pohl  
Hafenstraße 64 48153 Münster Fon (Münster) 0251 - 480 92 88 0 Fon (Senden) 02597 - 69 60 56

1589	P-11340-vo_gs	Genehmigungsplanung
3200_B	ANS_N+S	

**STADT MÜNSTER**  
Amt für Immobilienmanagement

Städtische Grundschule York-Neubau einer 4-zügigen Grundschule und einer Zweifachsporthalle im York-Quartier in Münster-Gremmendorf

Heinrich-Hofschulte-Weg / Essexweg 48167 Münster

**Projekt:** P-11340-vo\_gs-220412-G-3200\_B-ANS\_N+S-11001.dwg.pdf  
**Projektziele:** HSPA / N+V / LPS/AN

**Zustimmung:** H. Köppel / G. Winkler  
**Zeichner:** A. Nieberder / J. A. Meckel

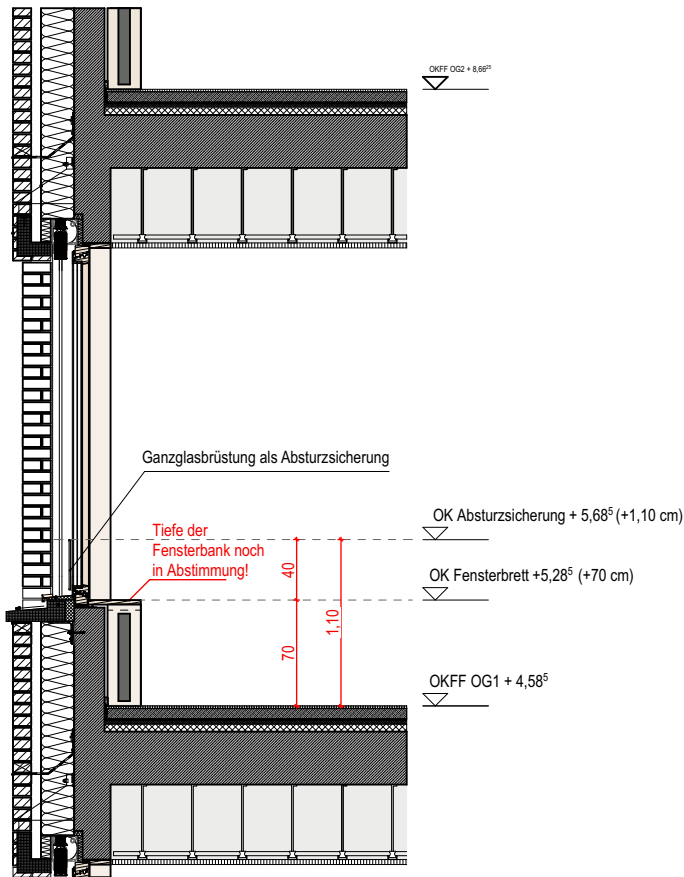

Fassadenschnitt 1.OG, exemplarisch M 1:50

### Brüstungshöhe und Absturzsicherung

Alle Umwehrungen sind gem. SchulBauR § 6 "Treppen, Geländer und Umwehrungen" mit einer Höhe von 1,10 m geplant. Um den Schülern und Schülerinnen dennoch einen Ausblick zu ermöglichen ist die Brüstungshöhe der Fensterlaibungen auf 70 cm reduziert und die Absturzsicherung über eine Ganzglasbrüstung sichergestellt. Das Maß orientiert sich an der allgemeinen Empfehlung zur Sicherung gegen das Überklettern von Kleinkindern aus der DIN 18065 Gebäudetreppen:

"In Gebäuden, in denen mit der Anwesenheit von unbeaufsichtigten Kleinkindern zu rechnen ist [...], [sind] die Geländer [...] so zu gestalten, dass ein Überklettern des Treppengeländers erschwert wird, z.B. durch Anordnung senkrechter Stäbe oder einer Scheibe im unteren Bereich bis zu einer Höhe von 70 cm [...]."

Alle Maße sind am Bau örtlich und eigenverantwortlich zu prüfen. Unstimmigkeiten sind unverzüglich mit dem Architekten, bzw. der Bauleitung abzuklären. Statik-, Haustechnik-, Schallschutz- und Wärmeschutzplanung sind bei der Ausführung ebenfalls zu beachten. Die vollständige Schlitz- und Durchbruchsplanung ist verbindlich in den Schal- und Haustechnik plänen eingetragen. Änderungen müssen schriftlich vom Auftraggeber genehmigt werden.

Der projektbezogene Nullpunkt ± 0,00 = OKFF liegt bei 56,25 m üNNH

Der Bemessungswasserstand liegt bei ca. 54,30 m üNNH

Genehmigungsplanung

Planphase

# Bauantrag



Amt für Immobilienmanagement

Städtische Grundschule York-Neubau einer 4-zügigen Grundschule und einer Zweifachsporthalle im York-Quartier in Münster-Gremmendorf

Heinrich-Hoffschulde-Weg / Essexweg  
48167 Münster

## HSPA

Hehn Scholz Pohl Architekten BDA PartG mbB

Gesellschafter: Architekt M.A. (Arch.) Marc Hehn, Architekt Dipl.-Ing. Eckhard Scholz, Architekt Dipl.-Ing. Christian Pohl

Hafenstraße 64 48153 Münster  
Fon (Münster) 0251 - 490 92 98 0 Fon (Senden) 02597 - 69 60 56

1589	P-11340-yo_gs	
<small>Standortnummer</small>	<small>Projektnummer</small>	
5100_A+B	FS Brüstungshöhen	
<small>Planer/Bauteil</small>	<small>Planinhalt</small>	<small>Plangröße</small>
1:20		a 08.04.2022
<small>Maßstab</small>	<small>Erstellung</small>	<small>Index</small>
ucloud > 2-1589-yo_gs-Grundschule York-Quartier > 04 PLANUNG ARCHITEKT > 04 GENEHMIGUNGSPLANUNG GNP > yo_gs 220412 a > dwg/ pdf		
<small>Projektverzeichnis</small>		
P-11340-yo_gs-220412-G-5100_A+B-FS Brüstungshöhen-1:20-a.dwg/ pdf		
<small>Projektdatei</small>		
<small>Planbezeichnung</small>		
HSPA	HSPA / NRW.URBAN	
<small>Zeichner*in</small>	<small>Architektur und Projektbearbeitung</small>	
<small>Zeichnung</small>	<small>Bauen im Bestand</small>	
M. de Grancy	H. Koops / G. Mümken	
<small>Projektleitung</small>	<small>Fachstellenleitung / Abteilungsleitung</small>	
A. Nienaber / J. A. Michel		
<small>Abteilung / Technische Leitung</small>		