

Erdgeschoss

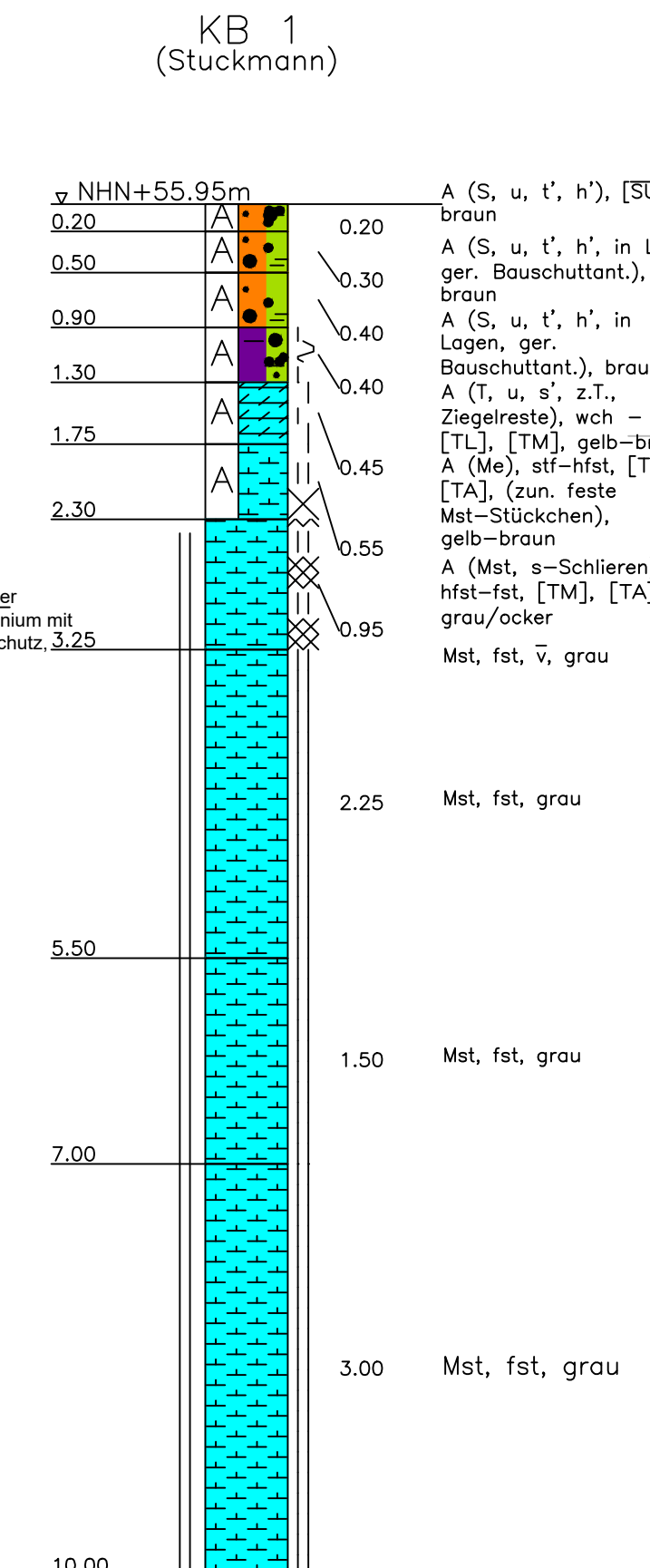

Schnitt A - A

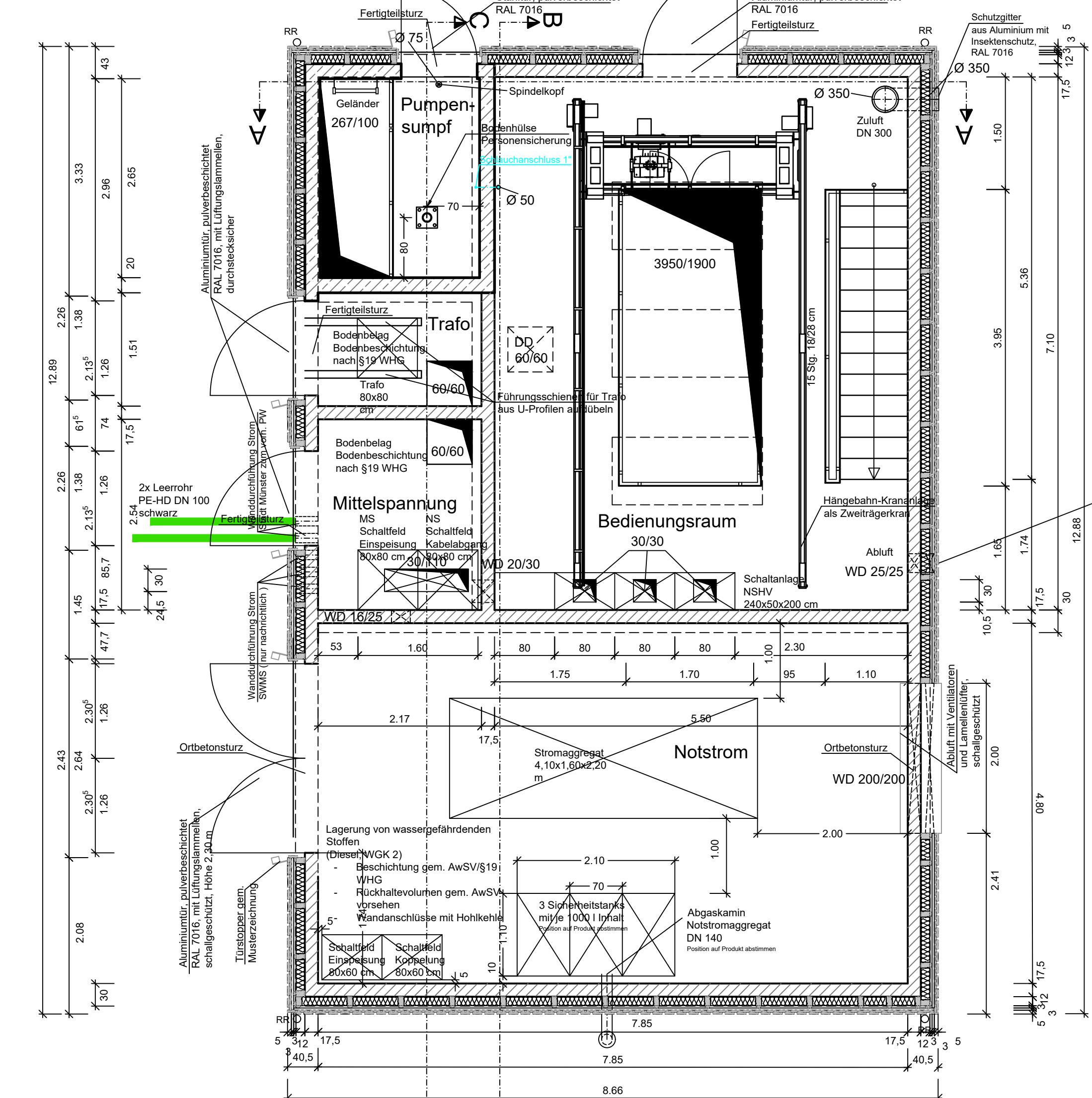
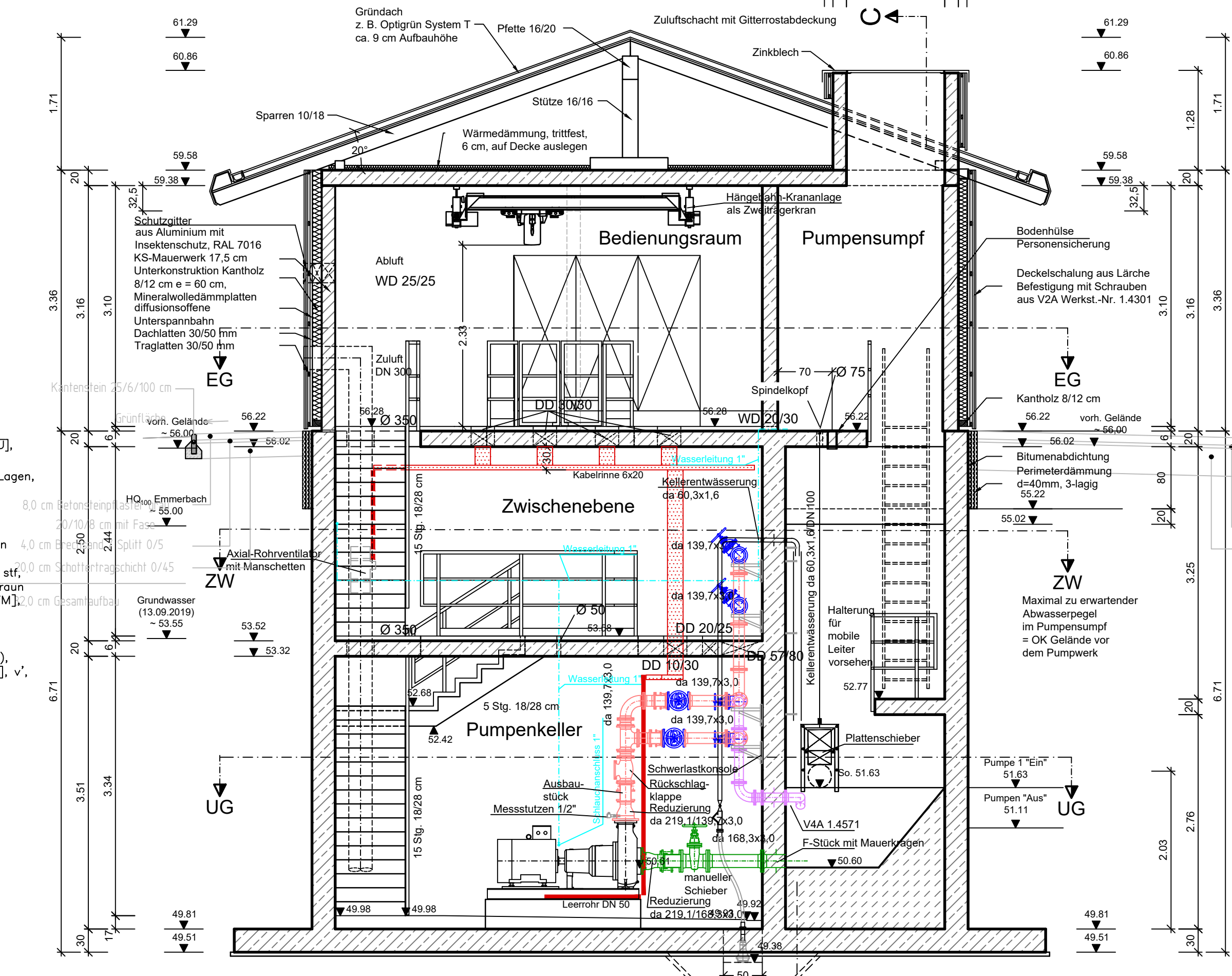

Schnitt B - B

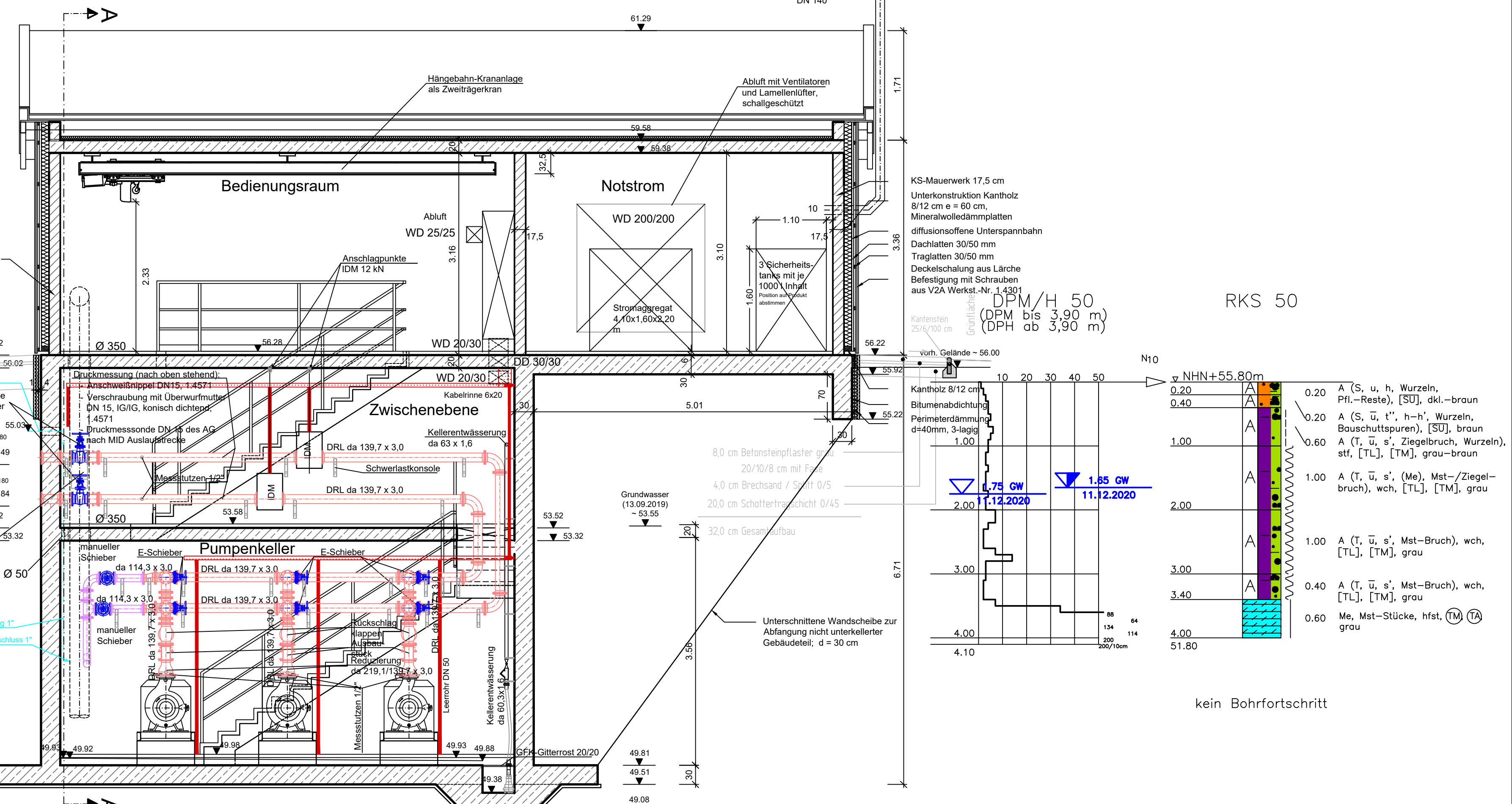

Zwischenebene

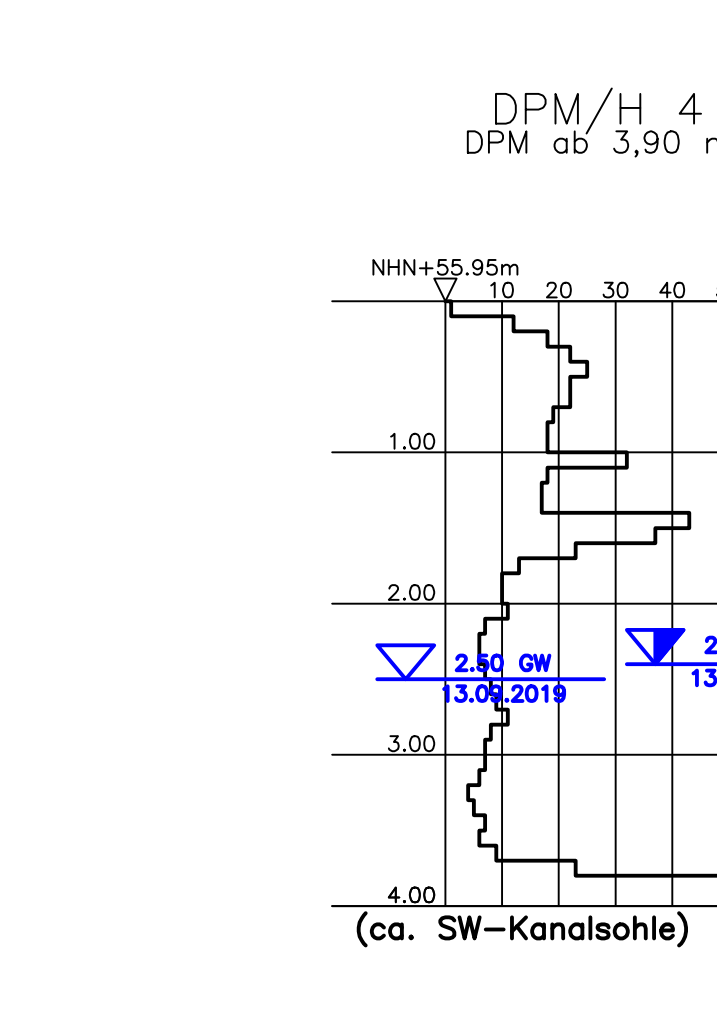
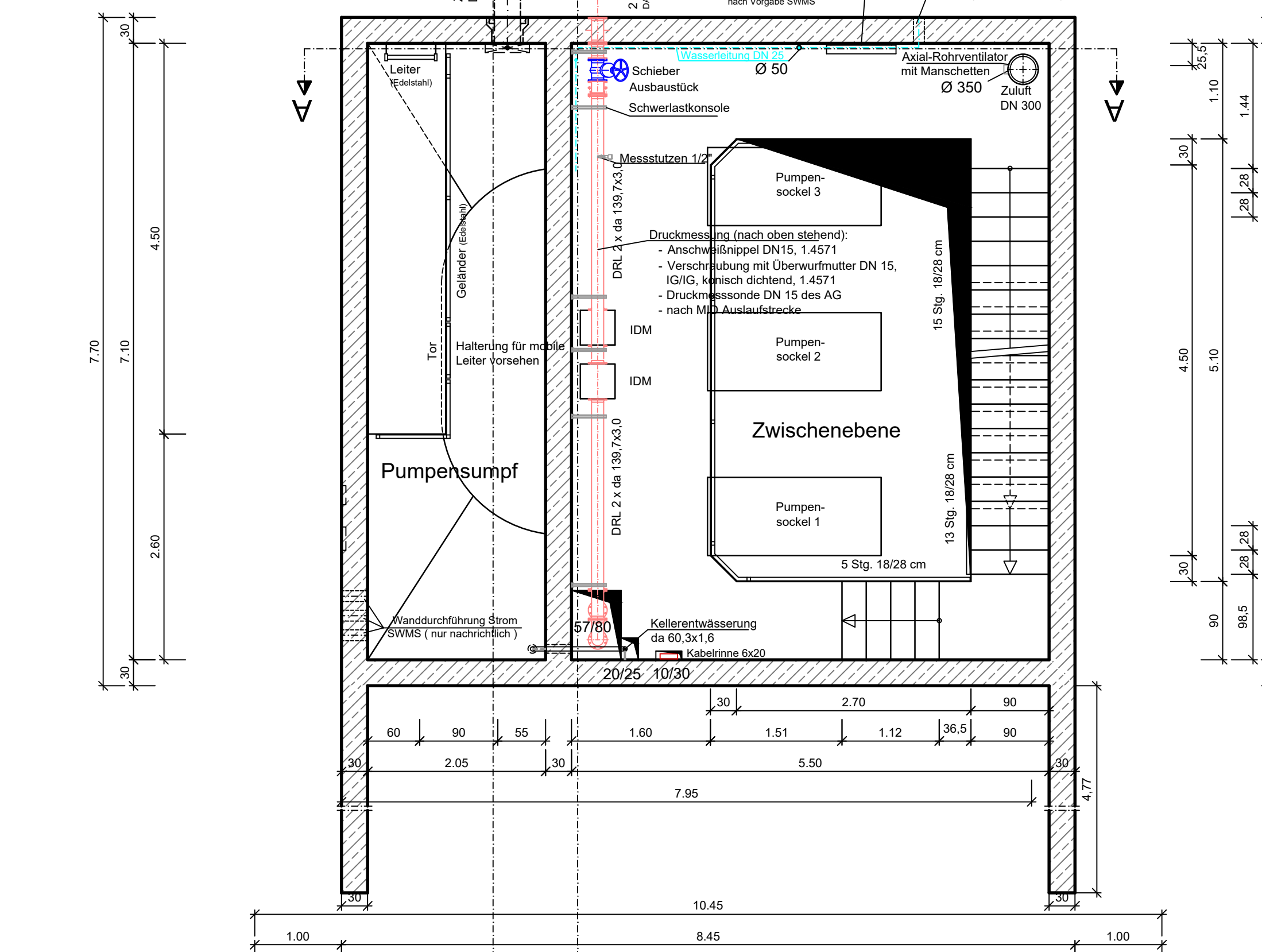

RKS 4

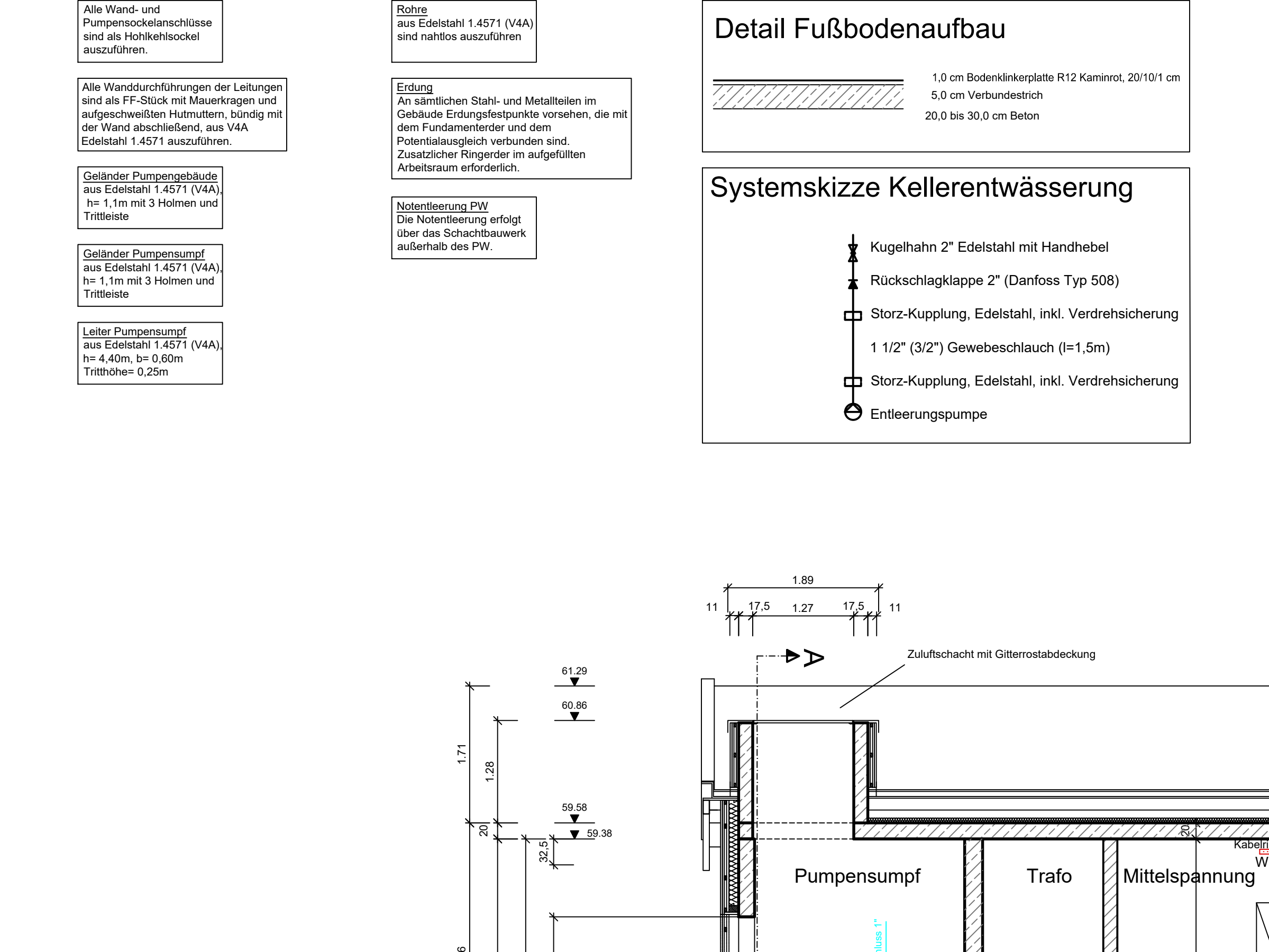

Schnitt C - C

Untergeschoss

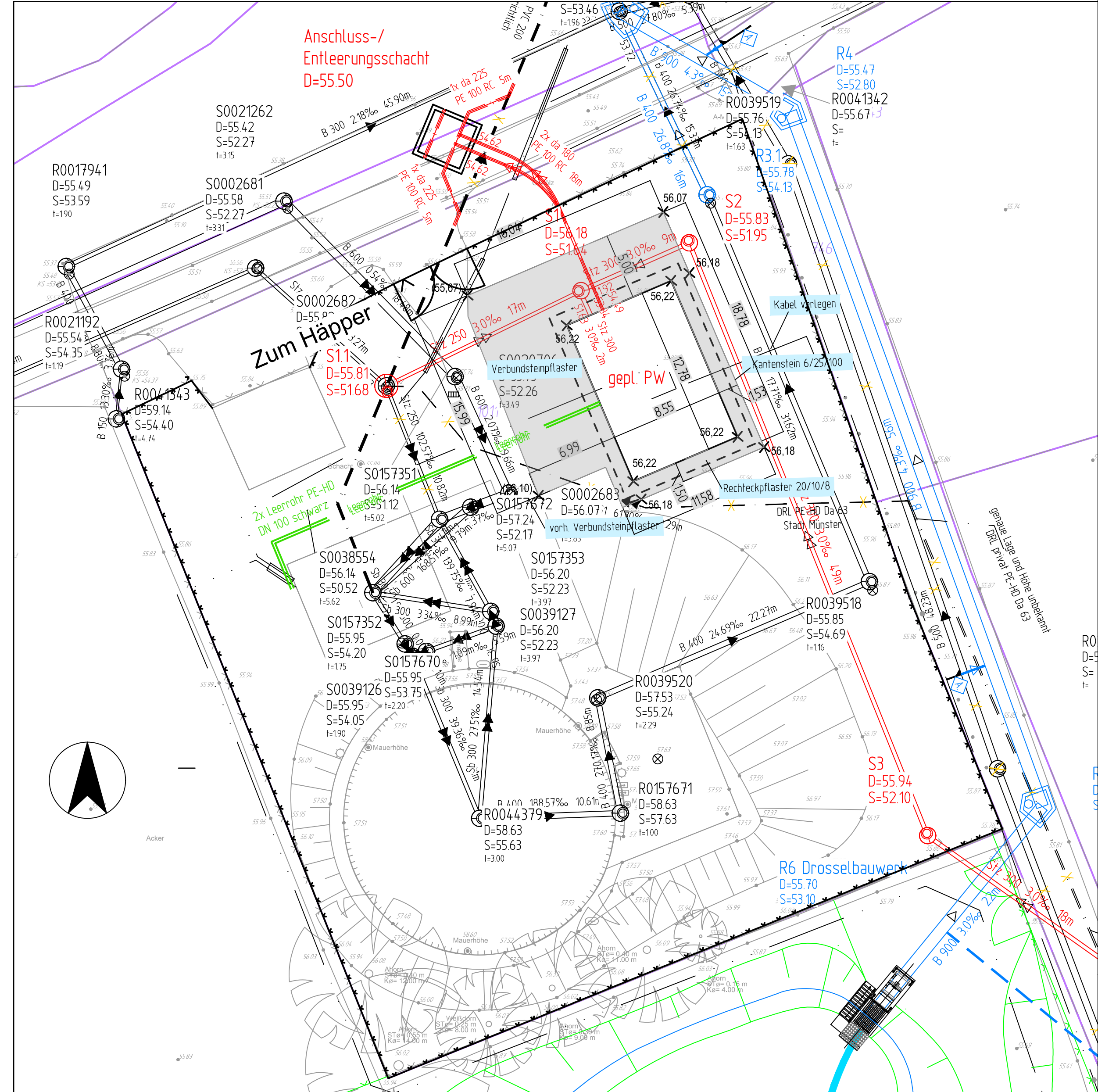
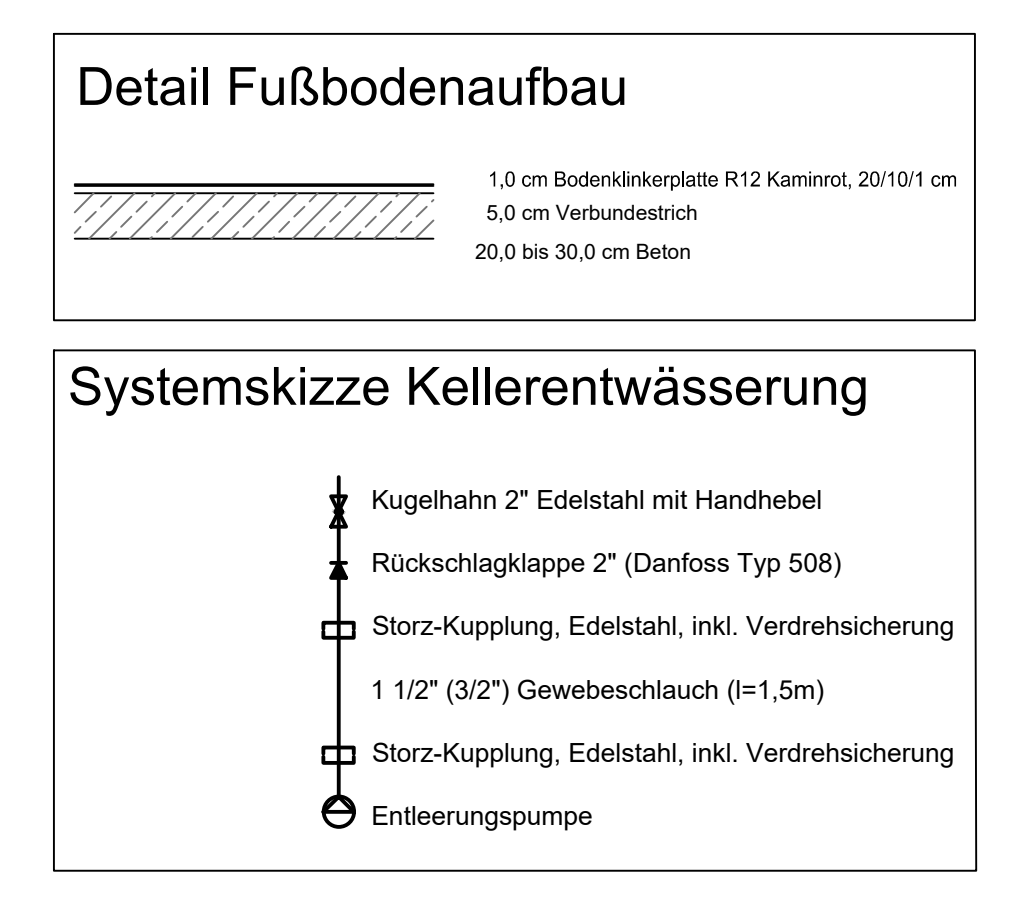
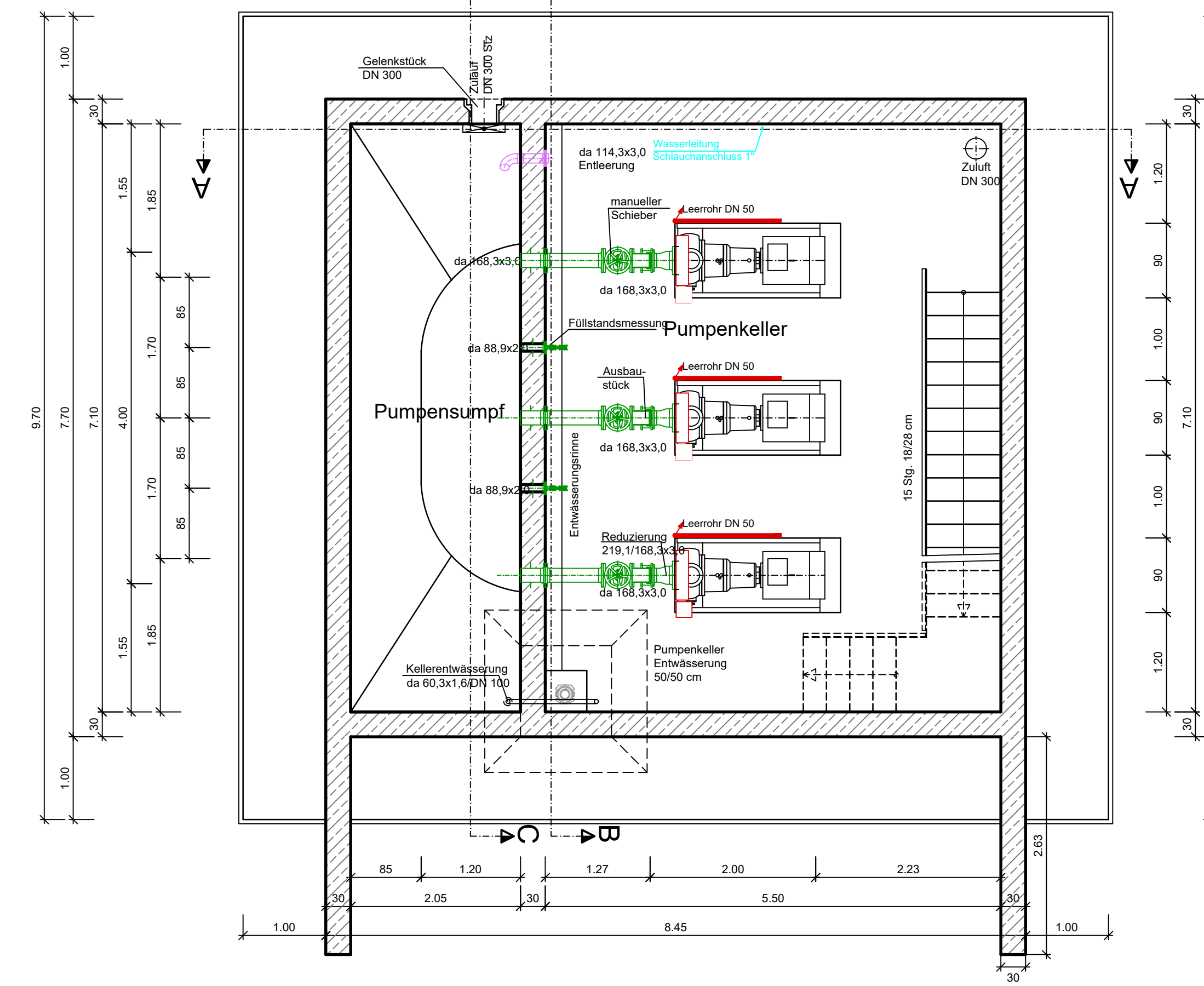

Die Auftragsicherheit für den Endzustand und für die verschiedenen Bauzustände ist Bestandteil der Tragwerksplanung

Nr.	Art der Änderung	Name	Datum
1	2. Lageanschnitt vergrößert, Text WC entfernt, Lüftung angepasst	Petersen	19.04.2022
2	1. Reduzierluke ergänzt, Baume entfernt, Lüftung angepasst	Petersen	14.12.2021
3	1. WC entfernt, für Pumpensumpf ergänzt, Deckenöffnungen vergrößert, 30-Krabbahn ergänzt, Gebäude erhöht, Verblende-Mauerwerk zu Krabbelung geändert	Petersen	

Projekt Nr. 16_041
Plan Nr. H_57
Blatt Nr. 25
Str. Schlüssel: 00005
Anlage Nr.:

STADT MÜNSTER
Amt für Mobilität und Tiefbau

Kanalisierung
Am Dornbusch nordwest
suedl. DEK - B-Plan 578

gearbeitet: 2021 Petersen
gezeichnet: 2021 Petersen
geprüft: 2021 Petersen
gezeichnet: 2021 Petersen
geprüft: 2021 Petersen

gez. M. Petersen
Amt für Mobilität und Tiefbau

Plan 19/04/2022