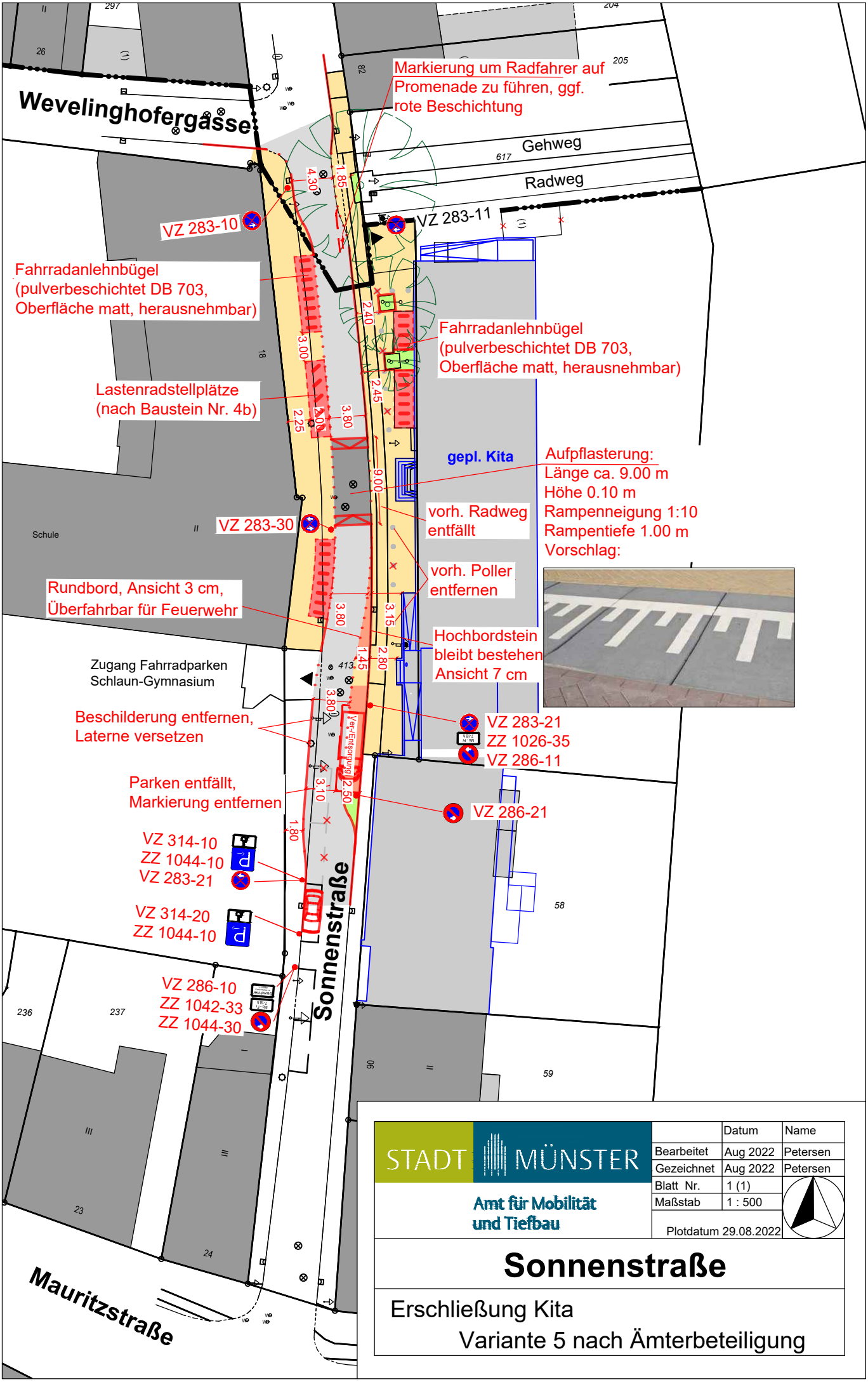
Wevelinghofergasse
Markierung um Radfahrer auf Promenade zu führen, ggf. rote Beschichtung
Gehweg
Radweg
VZ 283-10
VZ 283-11
Fahrradanlehnbügel (pulverbeschichtet DB 703, Oberfläche matt, herausnehmbar)
Fahrradanlehnbügel (pulverbeschichtet DB 703, Oberfläche matt, herausnehmbar)
Lastenradstellplätze (nach Baustein Nr. 4b)
gepl. Kita
Aufpflasterung:
Länge ca. 9.00 m
Höhe 0.10 m
Rampenneigung 1:10
Rampentiefe 1.00 m
Vorschlag:
vorh. Radweg entfällt
VZ 283-30
Schule
vorh. Poller entfernen
Rundbord, Ansicht 3 cm, Überfahrbar für Feuerwehr
Hochbordstein bleibt bestehen Ansicht 7 cm
Zugang Fahrradparken Schlaun-Gymnasium
Beschilderung entfernen, Laterne versetzen
VZ 283-21
ZZ 1026-35
VZ 286-11
Parken entfällt, Markierung entfernen
VZ 286-21
VZ 314-10
ZZ 1044-10
VZ 283-21
VZ 314-20
ZZ 1044-10
VZ 286-10
ZZ 1042-33
ZZ 1044-30
Sonnenstraße
Mauritzstraße
STADT MÜNSTER
Amt für Mobilität und Tiefbau
Datum
Name
Bearbeitet Aug 2022 Petersen
Gezeichnet Aug 2022 Petersen
Blatt Nr. 1 (1)
Maßstab 1 : 500
Plotdatum 29.08.2022
Sonnenstraße
Erschließung Kita
Variante 5 nach Ämterbeteiligung