

**Legende**

- vorhanden:**
- 1 Asphalt
  - 2 Betonplatten 24/24 cm
  - 2b Betonplatten 30/30 cm
  - 4 Betonstein grau 16/16 cm
  - 6 Betonstein anthrazit 20/10 cm
  - 11 Verbundsteinpflaster
  - 12 Grünfläche
  - Baum
  - Rinnenablauf / Seitenablauf / Schieberkappe Wasser
  - Schaltkasten oberirdisch, unterirdisch
  - Unterflurhydrant / Schachtdeckel
  - Leuchte / Verkehrszeichen
  - 78.51 Höhe
- geplant:**
- 1 Asphalt
  - Deckenerneuerung
  - 2 Betonplatten 24/24/8 cm
  - Betonplatten aufnehmen und neu verlegen
  - 12 Grünfläche
  - Betonplatten anthrazit 30/30/8 cm
  - 31 Noppenplatten weiß 30/30/8 cm
  - 32 Rippenplatten weiß 30/30/8 cm
  - 11 Hochbord
  - W Winkelkante
  - 11 Niederflurbusbordstein
  - ..... Absenkung
  - Rinnenablauf / Seitenablauf
  - Baum
  - 78.51 Höhe

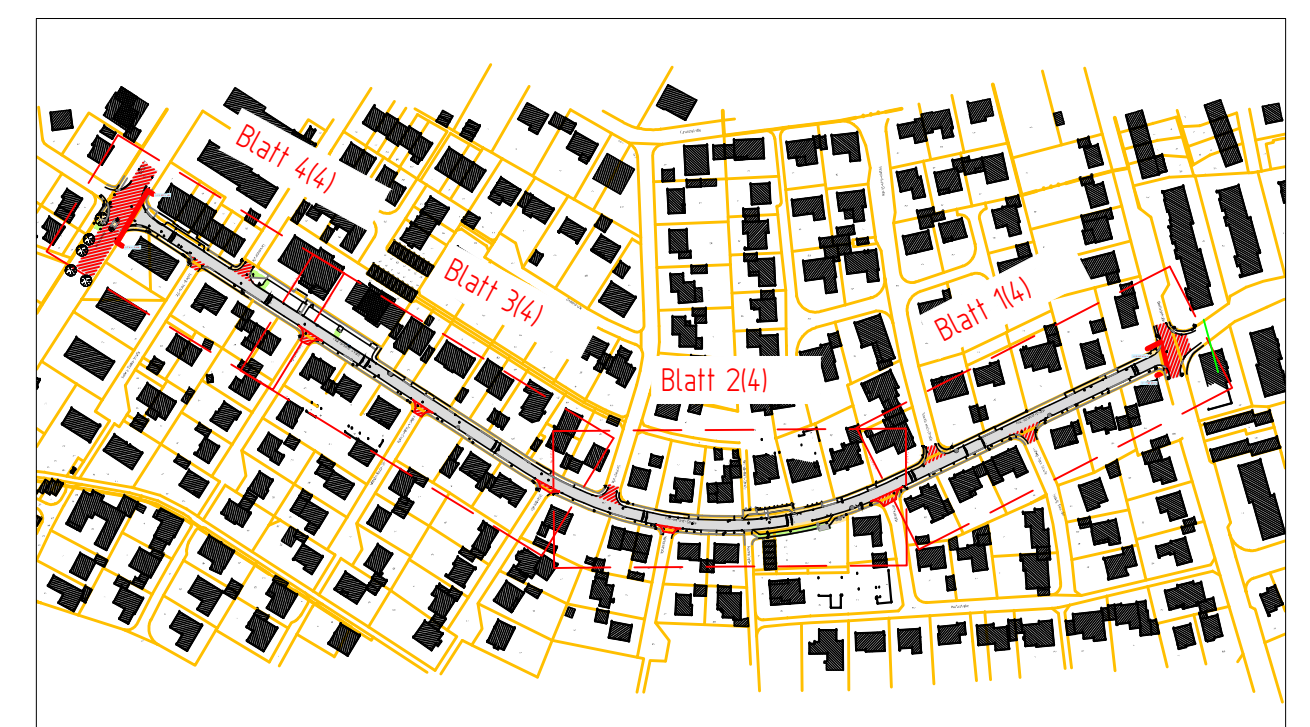

Nr.	Art der Änderung	Name	Datum
5			
4			
3			
2			
1			

Projekt Nr.: 19\_011  
 Plan Nr.: 11049  
 Blatt Nr.: 1(4)  
 Str. Schlüssel:  
 Anlage Nr.:



Lageplan	
Maßstab 1: 250	
Lageplan 1:	
Längen 1: / Höhen 1:	
Datum	Name
bearbeitet April 2021	Wittkamp
gezeichnet April 2021	Wessels
geprüft Sept. 2022	Hagedorn
genehmigt: Münster, den 06.09.2022	
gez. Verrieth	
Amt für Mobilität und Tiefbau	

**Paul-Gerhardt-Straße**  
 von Dorffeldstraße bis Piensersallee  
 Fahrbahnstandsetzung und Kanalsanierung  
 Stadtteil Roxel

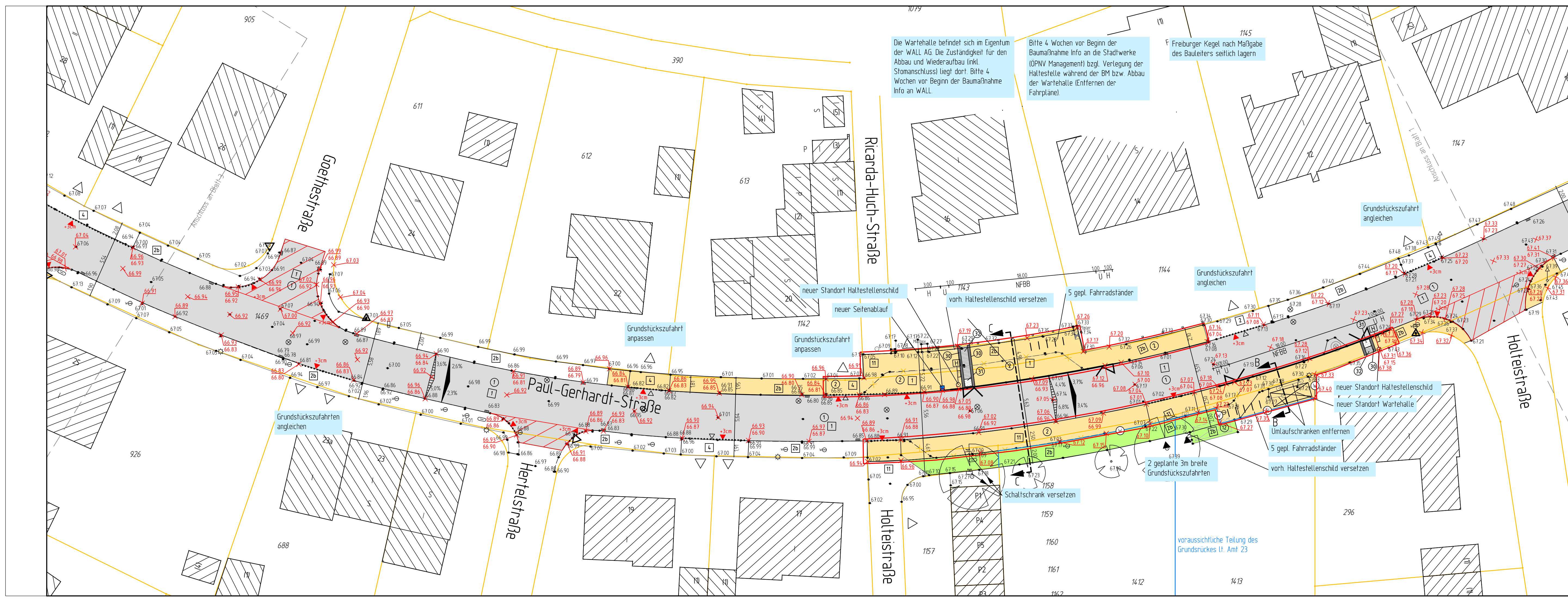

Die Wartehalle befindet sich im Eigentum der WALL AG. Die Zuständigkeit für den Abbau und Wiederaufbau (inkl. Stromanschluss) liegt dort. Bitte 4 Wochen vor Beginn der Baumaßnahme Info an WALL.

Bitte 4 Wochen vor Beginn der Baumaßnahme Info an die Stadtwerke (ÖPNV Management) bzgl. Verlegung der Haltestelle während der BM bzw. Abbau der Wartehalle (Entfernen der Fahrpläne).

Freiburger Kegel nach Maßgabe des Bauteilers seitlich lagern

- ### Legende
- vorhanden:**
- 1 Asphalt
  - 2 Betonplatten 24/24 cm
  - 2b Betonplatten 30/30 cm
  - 4 Betonstein grau 16/16 cm
  - 6 Betonstein anthrazit 20/10 cm
  - 11 Verbundsteinpflaster
  - 12 Grunfläche
  - Baum
  - Rinnenablauf / Seitenablauf / Schieberkappe Wasser
  - Schaltkasten oberirdisch, unterirdisch
  - Unterflurhydrant / Schachdeckel
  - Leuchte / Verkehrszeichen
  - 78.51 Höhe
- geplant:**
- 1 Asphalt
  - Deckenerneuerung
  - 2 Betonplatten 24/24/8 cm
  - Betonplatten aufnehmen und neu verlegen
  - 12 Grunfläche
  - 30 Betonplatten anthrazit 30/30/8 cm
  - 31 Noppenplatten weiß 30/30/8 cm
  - 32 Rippenplatten weiß 30/30/8 cm
  - H Hochbord
  - W Winkelkante
  - N Niederflurbusbordstein
  - Absenkung
  - Rinnenablauf / Seitenablauf
  - Baum
  - 78.51 Höhe

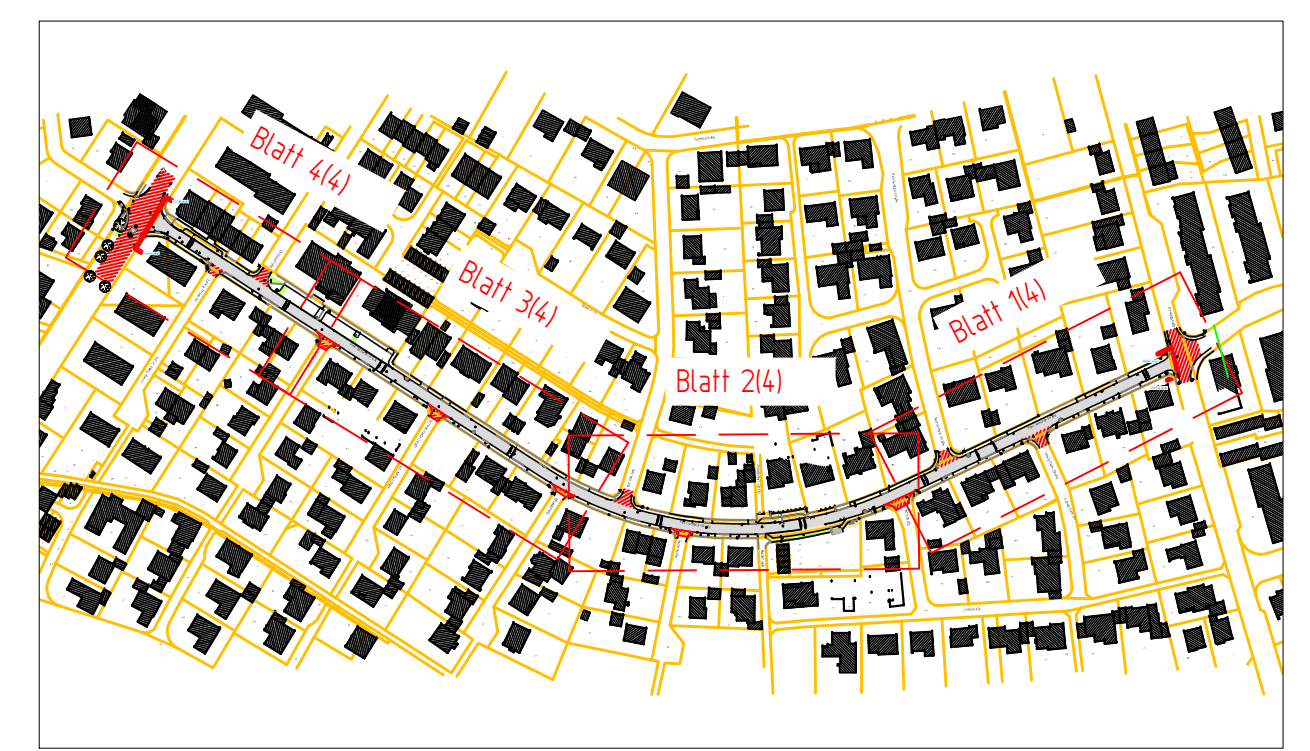

Nr.	Art der Änderung	Datum	Name
5			
4			
3			
2			
1			

Projekt Nr.: 19\_011  
 Plan Nr.: 11049  
 Blatt Nr.: 2 (4)  
 Str. Schlüssel:  
 Anlage Nr.:

**STADT MÜNSTER**  
**Amt für Mobilität und Tiefbau**

**Lageplan**  
 Paul-Gerhardt-Straße  
 von Dorffeldstraße bis Piensersallee  
 Fahrbahnstandsetzung und Kanalsanierung  
 Stadtteil Roxel

Datum	Name
bearbeitet April 2021	Wittkamp
gezeichnet April 2021	Wessels
geprüft Sept. 2022	Hagedorn

g. genehmigt: Münster, den 06.09.2022

gez. Verrieth  
 Amt für Mobilität und Tiefbau

Maßstab 1: 250  
 Lageplan 1:  
 Längen 1: / Höhen 1:

Plot 12.09.2022

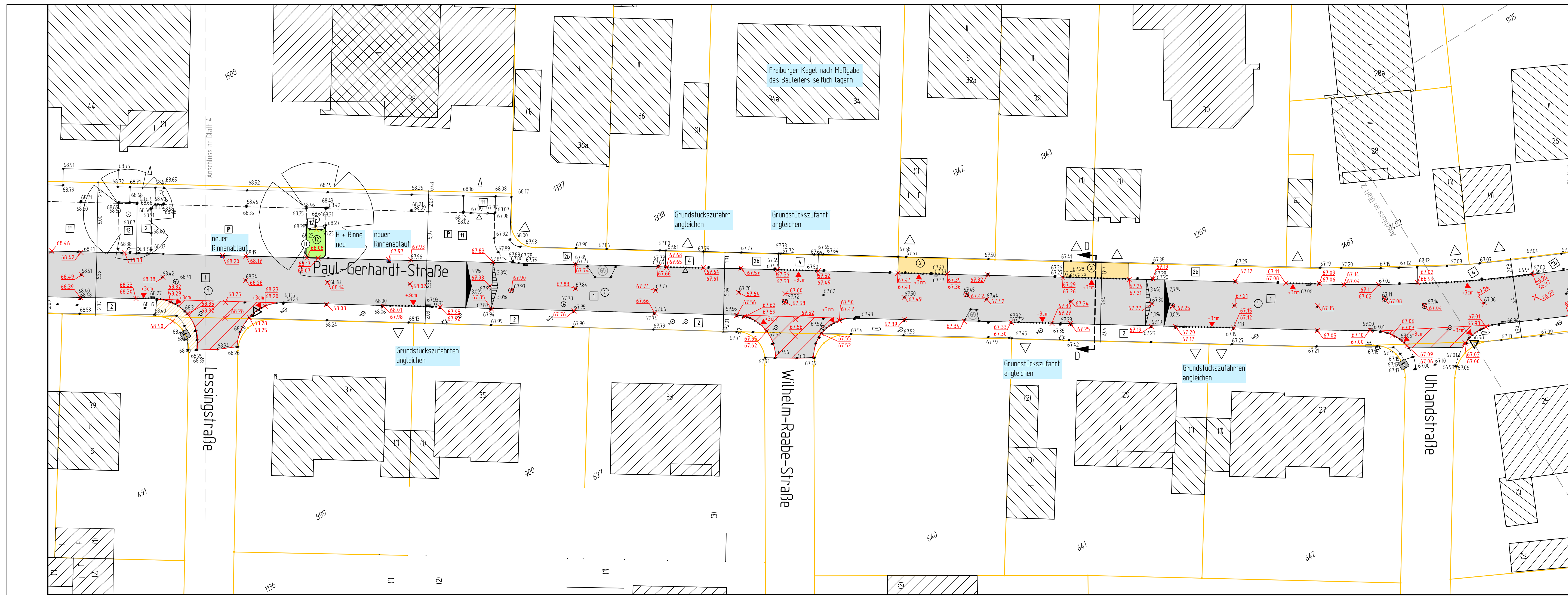

### Legende

- vorhanden:**
- 1 Asphalt
  - 2 Betonplatten 24/24 cm
  - 2b Betonplatten 30/30 cm
  - 4 Betonstein grau 16/16 cm
  - 6 Betonstein anthrazit 20/10 cm
  - 11 Verbundsteinpflaster
  - 12 Grünfläche
  - Baum
  - Rinnenablauf
  - Seitenablauf
  - Schieberkappe Wasser
  - Schaltkasten oberirdisch, unterirdisch
  - Unterflurhydrant
  - Schachtdeckel
  - Leuchte
  - Verkehrszeichen
  - 7851 Höhe
- geplant:**
- 1 Asphalt
  - Deckenerneuerung
  - 2 Betonplatten 24/24/8 cm
  - Betonplatten aufnehmen und neu verlegen
  - 12 Grünfläche
  - 30 Betonplatten anthrazit 30/30/8 cm
  - 31 Noppenplatten weiß 30/30/8 cm
  - 32 Rippenplatten weiß 30/30/8 cm
  - Hochbord
  - Winkelkante
  - Niederflurbusbordstein
  - Absenkung
  - Rinnenablauf
  - Seitenablauf
  - Baum
  - 7851 Höhe

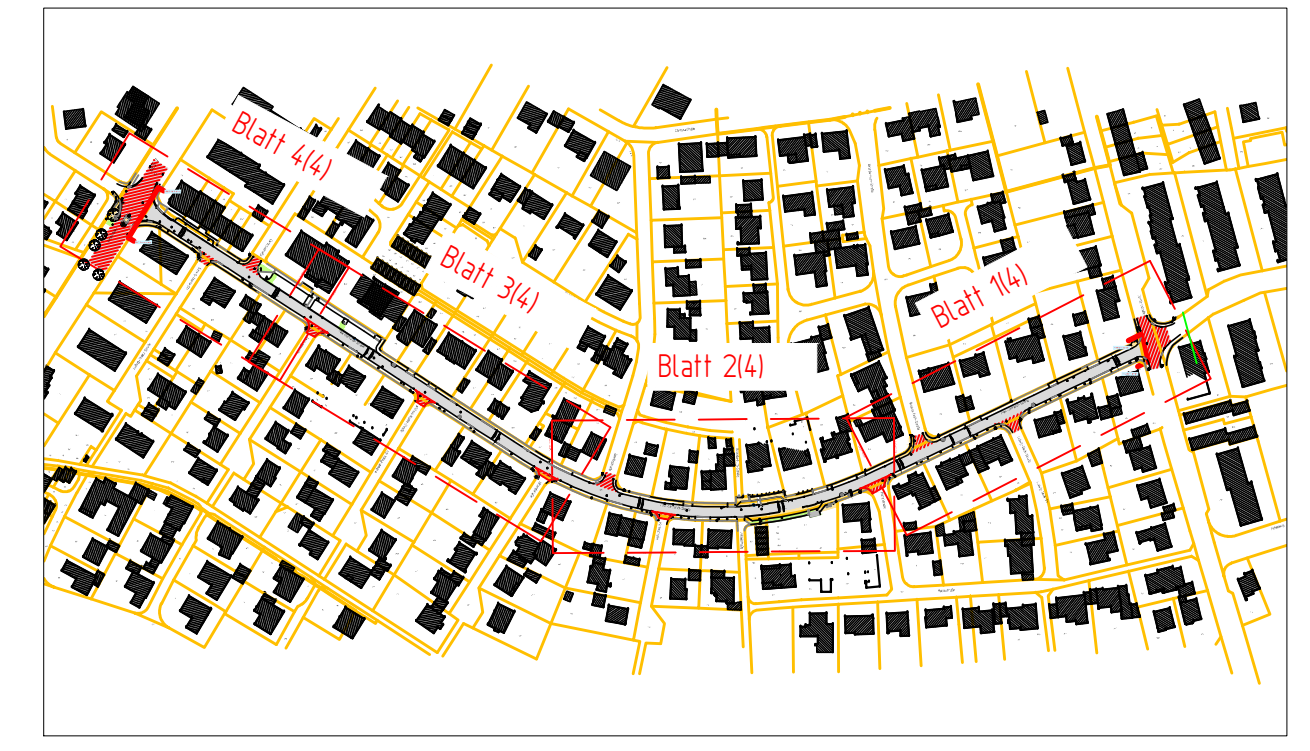

5			
4			
3			
2			
1			
Nr.	Art der Änderung	Name	Datum

Projekt Nr.: 19\_011  
 Plan Nr.: 11049  
 Blatt Nr.: 3 (4)  
 Str. Schlüssel:  
 Anlage Nr.:

**STADT MÜNSTER**  
 Amt für Mobilität und Tiefbau

**Lageplan**  
 Paul-Gerhardt-Straße  
 von Dorffeldstraße bis Piensersallee  
 Fahrbahnstandsetzung und Kanalsanierung  
 Stadtteil Roxel

Maßstab 1: 250  
 Lageplan 1:  
 Längen 1: / Höhen 1:

	Datum	Name
bearbeitet	April 2021	Wittkamp
gezeichnet	April 2021	Wessels
geprüft	Sept. 2022	Hagedorn

genehmigt:  
 Münster, den 06.09.2022

gez. Verrieht

Amt für Mobilität und Tiefbau

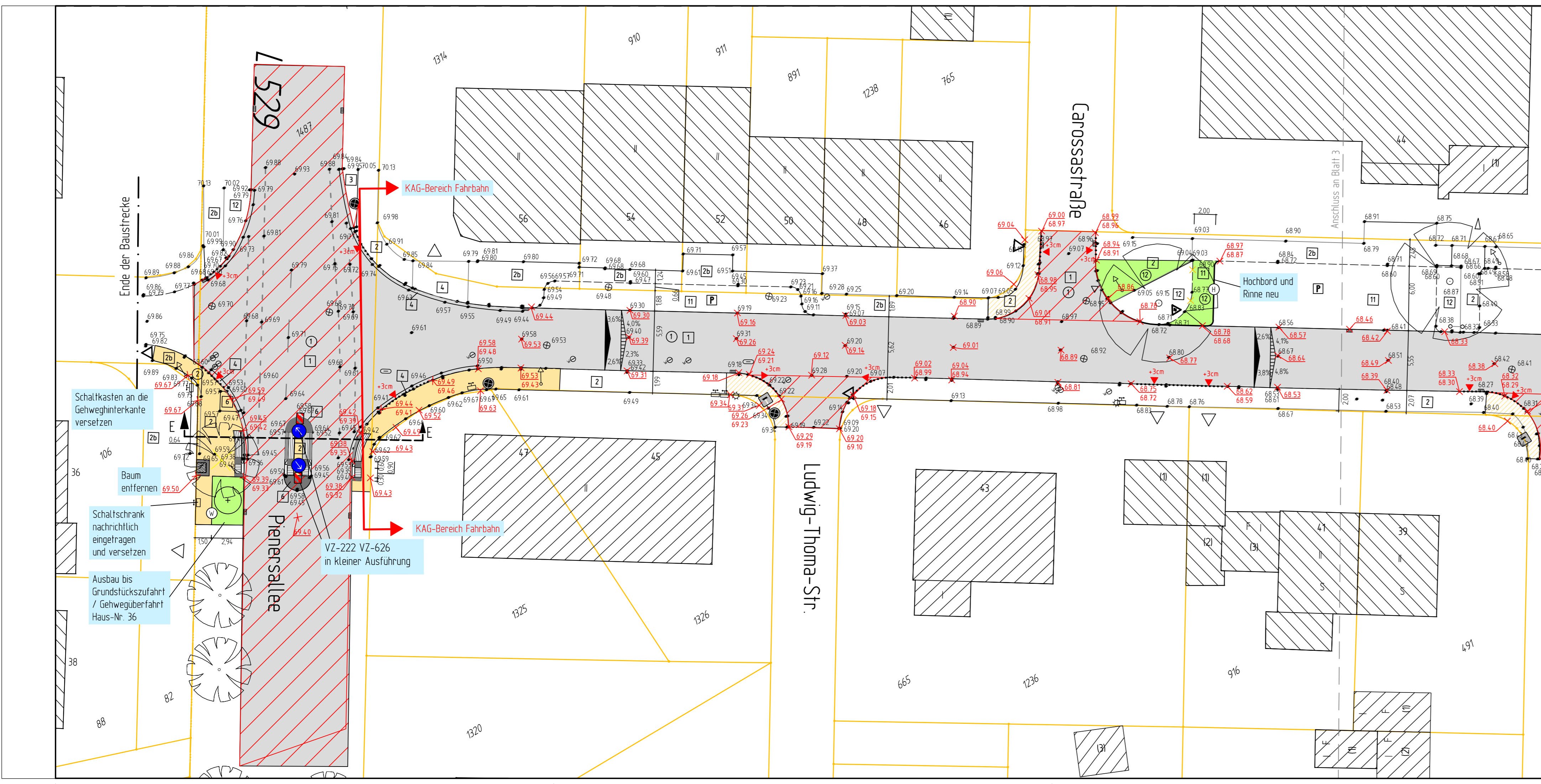

### Legende

- vorhanden:
- 1 Asphalt
  - 2 Betonplatten 24/24 cm
  - 2b Betonplatten 30/30 cm
  - 4 Betonstein grau 16/16 cm
  - 6 Betonstein anthrazit 20/10 cm
  - 11 Verbundsteinpflaster
  - 12 Grünfläche
  - Baum
  - Rinnenablauf / Seitenablauf / Schieberkappe Wasser
  - Schaltkasten oberirdisch, unterirdisch
  - Unterflurhydrant / Schachtdeckel
  - Leuchte / Verkehrszeichen
  - 78.51 Höhe
- geplant:
- 1 Asphalt
  - Deckenerneuerung
  - 2 Betonplatten 24/24/8 cm
  - Betonplatten aufnehmen und neu verlegen
  - 12 Grünfläche
  - 30 Betonplatten anthrazit 30/30/8 cm
  - 31 Noppenplatten weiß 30/30/8 cm
  - 32 Rippenplatten weiß 30/30/8 cm
  - H Hochbord
  - W Winkelkante
  - N Niederflurbordstein
  - ..... Absenkung
  - Rinnenablauf / Seitenablauf
  - Baum
  - 78.51 Höhe

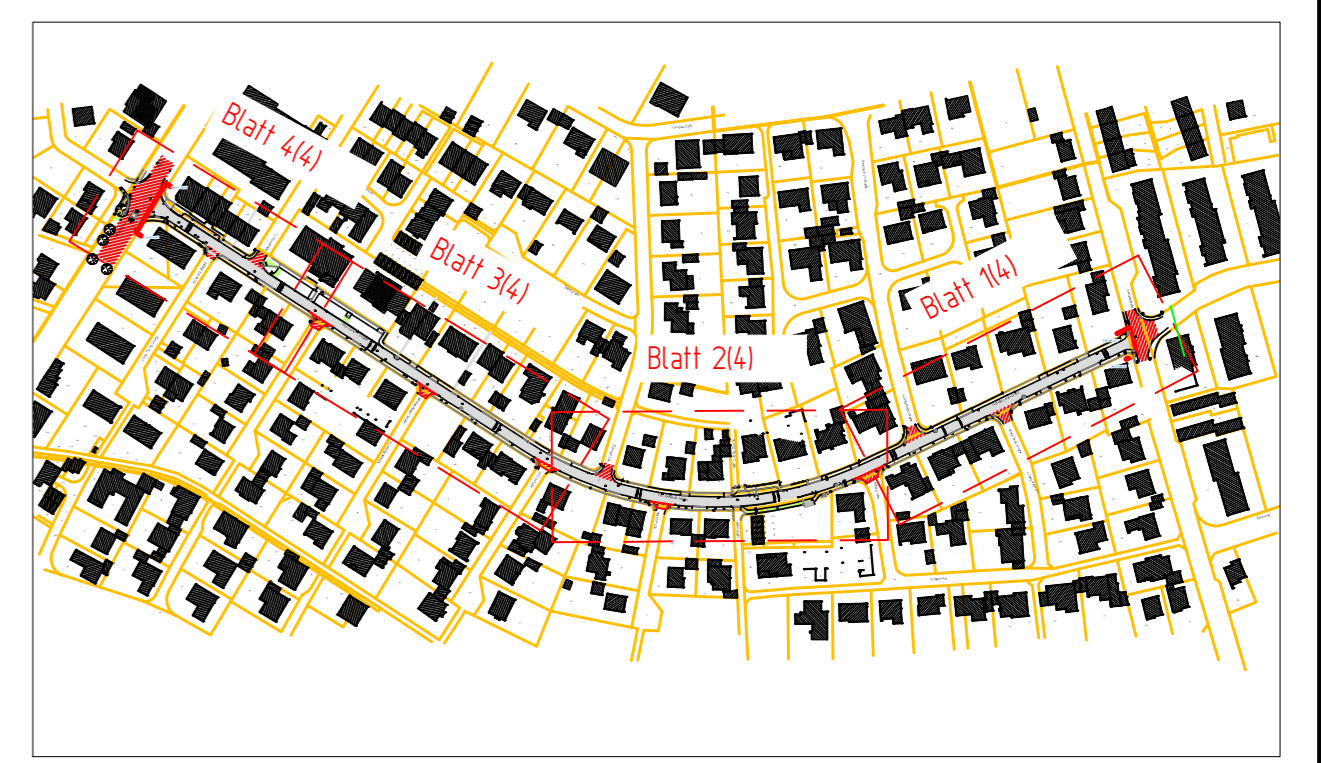
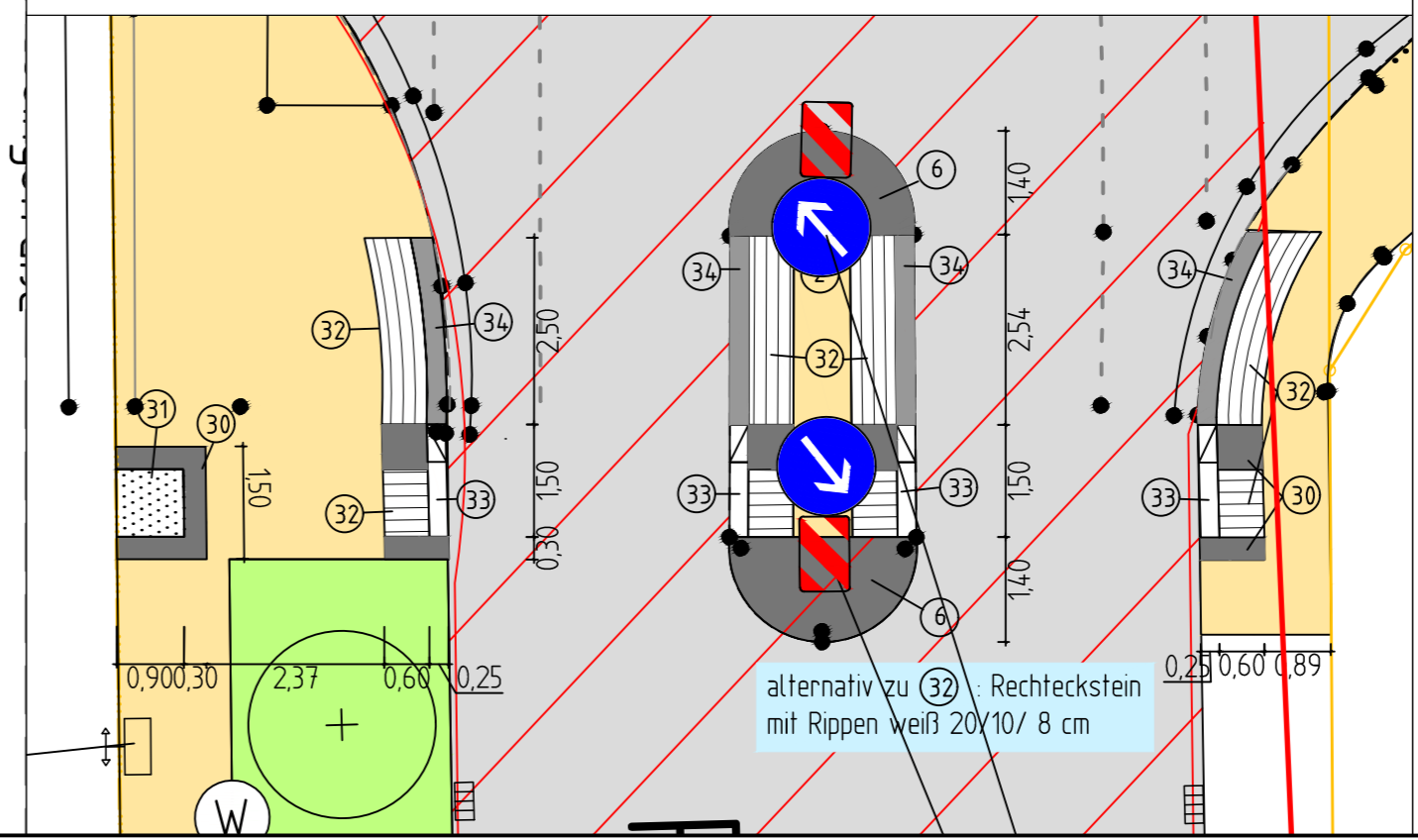

Nr.	Art der Änderung	Name	Datum
5			
4			
3			
2			
1			

Projekt Nr.: 19\_011  
 Plan Nr.: 11049  
 Blatt Nr.: 4 (4)  
 Str. Schlüssel:  
 Anlage Nr.:



**Amt für Mobilität und Tiefbau**

Lageplan

Maßstab 1: 250  
 Lageplan 1:  
 Längen 1: / Höhen 1:

Datum	Name
bearbeitet April 2021	Witkamp
gezeichnet April 2021	Wessels
geprüft Sept. 2022	Hagedorn

genehmigt:  
 Münster, den 06.09.2022

gez. Vernieth

Amt für Mobilität und Tiefbau

**Paul-Gerhardt-Straße**  
 von Dorffeldstraße bis Pienersallee  
 Fahrbahninstandsetzung und Kanalsanierung  
 Stadtteil Roxel