

LEGENDE:

- | | | | | | | | |
|--|------------------|--|-----------------|--|------------------|--|----------|
| | Stahlbeton | | Mauerwerk | | Gipskarton | | Holz |
| | Beton unbewehrt | | Estrich | | Wärmedämmung | | Erdreich |
| | Beton Fertigteil | | Stahl | | Wärmedämmung | | Kies |
| | Beton, WU | | Glas | | Wärmedämmung | | Sand |
| | Neubauelemente | | Abbruchelemente | | Bestandselemente | | |

Besondere Hinweise

Die vorliegende Planung ist nur mit der Ausführungsplanung des Architekten sowie der zugehörigen Planung der jeweiligen Fachplaner gültig. Eventuelle Unstimmigkeiten sind vor Ausführung mit der Bauaufsicht zu klären. Alle Haustechnikangaben verstehen sich als Vorabgaben und sind mit den Haustechnikplänen abzugleichen. Für die konstruktiven Bauteile sind die Schal- und Bewehrungspläne der Tragwerksplanung verbindlich. Die tragenden und konstruktiven Bauteile sind nach statischer und geprüfter Berechnung herzustellen. Sämtliche Ausführungen müssen nach den allgemein anerkannten Regeln der Technik hergestellt werden. Für die Richtigkeit der Ausführung ist allein der Unternehmer verantwortlich.

Vor Baubeginn sind örtlich Naturmaße zu nehmen und Höhenkoten zu prüfen. Abweichungen zwischen Naturmaßen und Planmaßen sind schriftlich anzuzeigen und vor Beginn der Fertigung mit der Bauaufsicht zu klären.

| Index | Datum | Ausgabe Name |
|-------|-------|--------------|
| | | |
| | | |
| | | |
| | | |
| | | |
| | | |
| | | |
| | | |
| | | |
| | | |

Übersicht

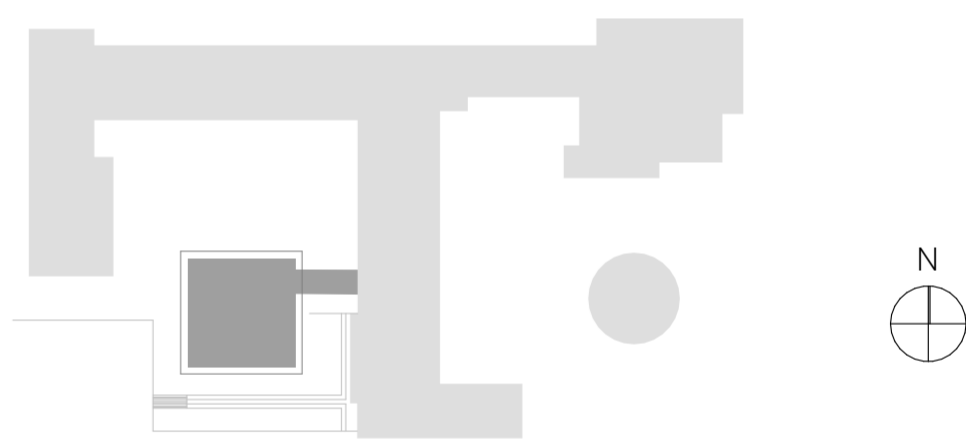

±0,00 entspricht +65,96 über NHN
 Flur: 743
 Gemarkung: Münster

KRESINGS architektur GmbH
 Lingener Straße 12, 48155 Münster
 0251/98778-00
 info@kresings.com

| | | |
|----------------|---------|--------------------|
| Standortnummer | MS00620 | Ausführungsplanung |
| Projektnummer | | Planphase |

| | | |
|---------|-----------------|--|
| GR | 1 Untergeschoss | |
| Planart | Planinhalt | |
| #1:100 | 23.09.2022 | |
| Maßstab | Erstellung | |

Projektverzeichnis
MS00620_WHG_LPH5
 Projektdatei
MS00620-A-1101_NB-OPL-GR-U1-2022-1:100--VOR
 Planbezeichnung

| | |
|----------------|--|
| Zeichnung | Architektur und Projektsteuerung |
| Zeichnung | Bauen im Bestand |
| Projektleitung | Fachstellenleitung / Abteilungsleitung |

Amtsleitung / Technische Leitung

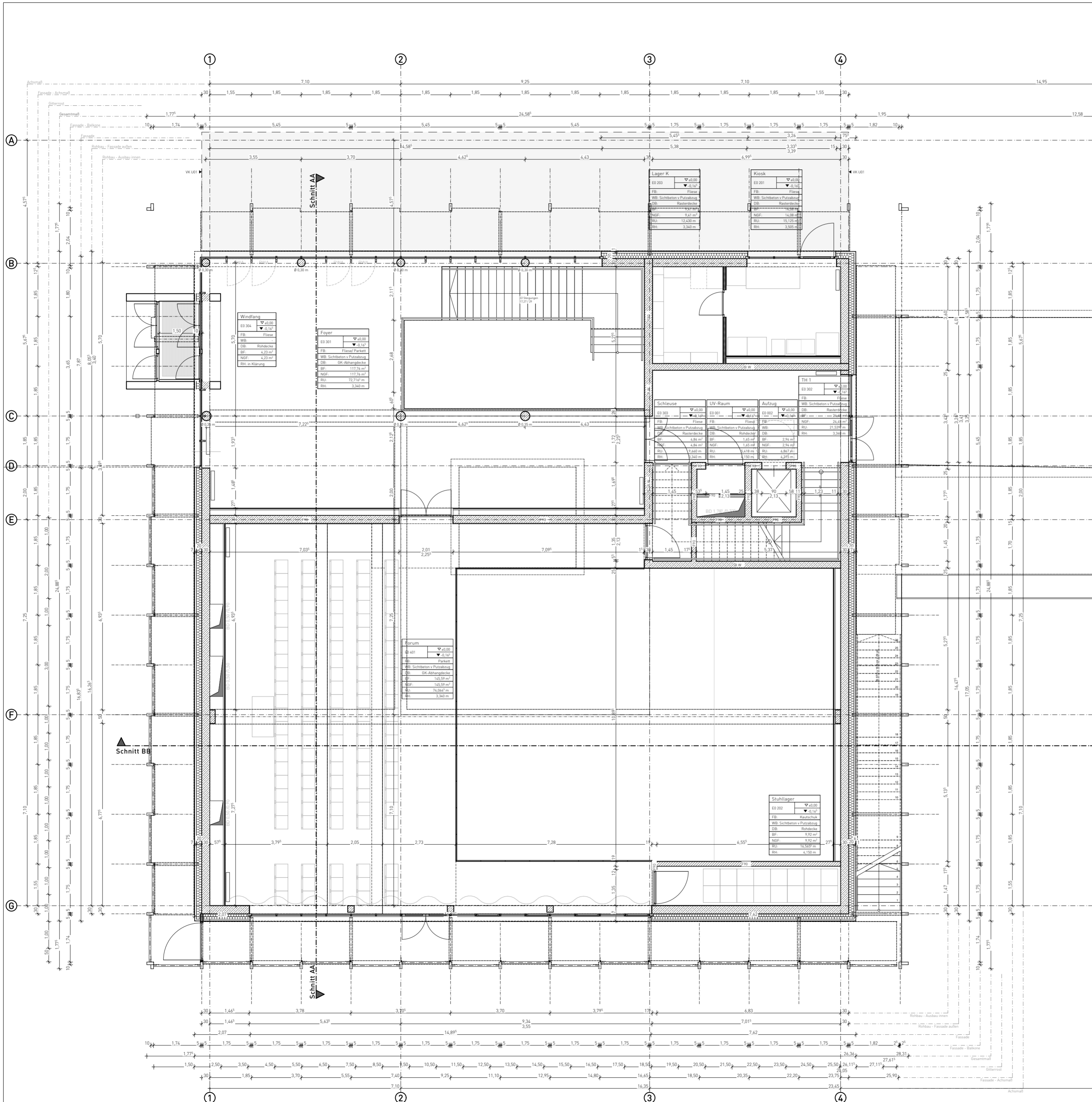

LEGENDE:

- | | | | |
|--|--|--|--|
| | | | |
| | | | |
| | | | |
| | | | |
| | | | |

Besondere Hinweise

Die vorliegende Planung ist nur mit der Ausführungsplanung des Architekten sowie der zugehörigen Planung der jeweiligen Fachplaner gültig. Eventuelle Unstimmigkeiten sind vor Ausführung mit der Bauaufsicht zu klären. Alle Haustechnikangaben verstehen sich als Vorabangaben und sind mit den Haustechnikplänen abzugleichen. Für die konstruktiven Bauteile sind die Schal- und Bewehrungspläne der Tragwerksplanung verbindlich. Die tragenden und konstruktiven Bauteile sind nach statischer und geprüfter Berechnung herzustellen. Sämtliche Ausführungen müssen nach den allgemein anerkannten Regeln der Technik hergestellt werden. Für die Richtigkeit der Ausführung ist allein der Unternehmer verantwortlich.

Vor Baubeginn sind örtlich Naturmaße zu nehmen und Höhenkoten zu prüfen. Abweichungen zwischen Naturmaßen und Planmaßen sind schriftlich anzuzeigen und vor Beginn der Fertigung mit der Bauaufsicht zu klären.

| Index | Datum | Ausgabe Name |
|-------|-------|--------------|
| | | |
| | | |
| | | |
| | | |

Übersicht

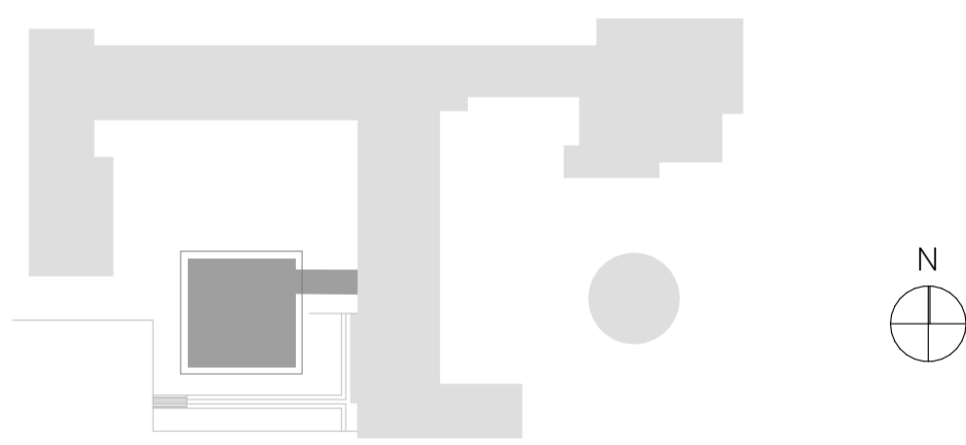

±0,00 entspricht +65,96 über NHN
 Gemarkung: Münster

KRESINGS architektur GmbH
 Lingener Straße 12, 48155 Münster
 0251/98778-00
 info@kresings.com

| | | |
|----------------|---------|--------------------|
| Standortnummer | MS00620 | Ausführungsplanung |
| Projektnummer | | Planphase |

| | | |
|-----------|-------------|---------------|
| GR | Erdgeschoss | STADT MÜNSTER |
| Planart | Planinhalt | |
| Plangröße | A2 | |

| | | |
|---------|------------|-------|
| #1:100 | 23.09.2022 | Index |
| Maßstab | Erstellung | |

Projektverzeichnis
MS00620_WHG_LPH5
 Projektdaten

MS00620-A-1102_NB-OPL-GR-00-2022-1:100--VOR
 Planbezeichnung

| | |
|-----------|----------------------------------|
| Zeichnung | Architektur und Projektsteuerung |
|-----------|----------------------------------|

| | |
|-----------|------------------|
| Zeichnung | Bauen im Bestand |
|-----------|------------------|

| | |
|----------------|--|
| Projektleitung | Fachstellenleitung / Abteilungsleitung |
|----------------|--|

Amtsleitung / Technische Leitung

Amt für Immobilienmanagement
 Erweiterung
 Wilhelm-Hittorf-Gymnasium
 Prinz Eugen Straße 27
 48151 Münster

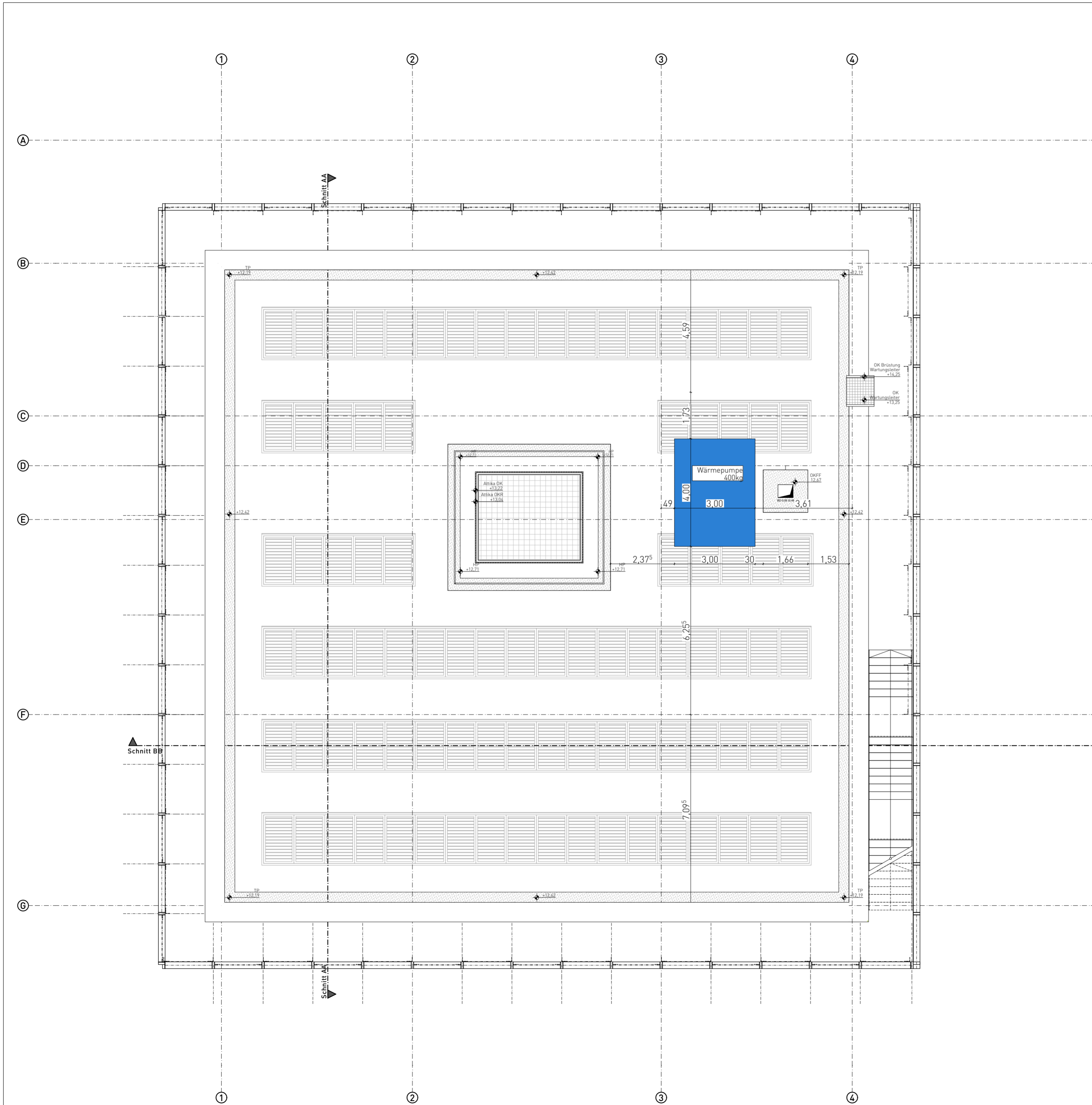

LEGENDE:

| | | | | | | | |
|--|------------------|--|-----------------|--|------------------|--|----------|
| | Stahlbeton | | Mauerwerk | | Gipskarton | | Holz |
| | Beton unbewehrt | | Estrich | | Wärmedämmung | | Erdreich |
| | Beton Fertigteil | | Stahl | | Wärmedämmung | | Kies |
| | Beton, WU | | Glas | | Wärmedämmung | | Sand |
| | Neubauelemente | | Abbruchelemente | | Bestandselemente | | |

Besondere Hinweise

Die vorliegende Planung ist nur mit der Ausführungsplanung des Architekten sowie der zugehörigen Planung der jeweiligen Fachplaner gültig. Eventuelle Unstimmigkeiten sind vor Ausführung mit der Bauaufsicht zu klären. Alle Haustechnikangaben verstehen sich als Vorabangaben und sind mit den Haustechnikplänen abzugleichen. Für die konstruktiven Bauteile sind die Schal- und Bewehrungspläne der Tragwerksplanung verbindlich. Die tragenden und konstruktiven Bauteile sind nach statischer und geprüfter Berechnung herzustellen. Sämtliche Ausführungen müssen nach den allgemein anerkannten Regeln der Technik hergestellt werden. Für die Richtigkeit der Ausführung ist allein der Unternehmer verantwortlich.

Vor Baubeginn sind örtlich Naturmaße zu nehmen und Höhenkoten zu prüfen. Abweichungen zwischen Naturmaßen und Planmaßen sind schriftlich anzuzeigen und vor Beginn der Fertigung mit der Bauaufsicht zu klären.

| Index | Datum | Ausgabe Name |
|-------|-------|--------------|
| | | |
| | | |
| | | |
| | | |
| | | |
| | | |
| | | |
| | | |
| | | |
| | | |

Übersicht

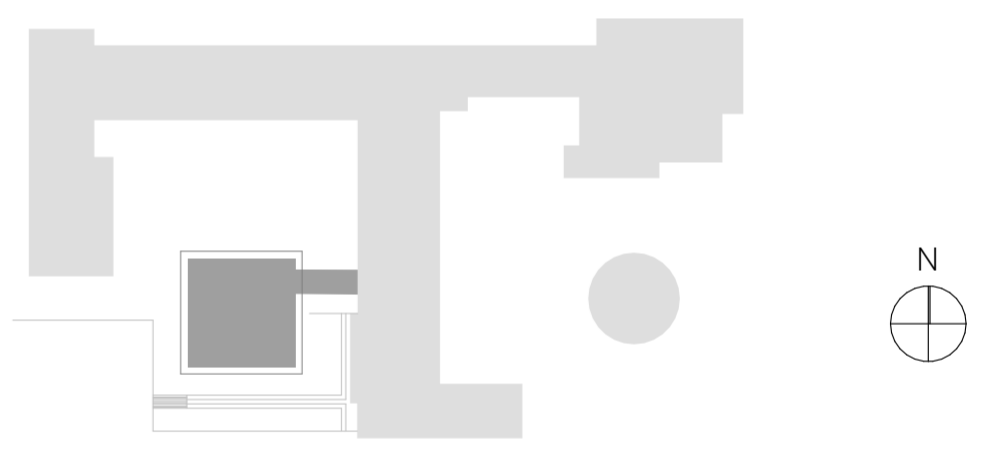

±0,00 entspricht +65,96 über NHN
 Flur: 743
 Gemarkung: Münster

KRESINGS architektur GmbH
 Lingener Straße 12, 48155 Münster
 0251/98778-00
 info@kresings.com

| | | |
|----------------|---------|--------------------|
| Standortnummer | MS00620 | Ausführungsplanung |
| Projektnummer | | Planphase |

| | | |
|---|--|--------------|
| GR | Dachaufsicht | |
| Planart | Planinhalt | |
| #1:100 | 23.09.2022 | Plangröße A2 |
| Maßstab | Erstellung | Index |
| Projektverzeichnis | | |
| MS00620_WHG_LPH5 | | |
| Projektdatei | | |
| MS00620-A-1105_NB-OPL-GR-DD-2022-1:100--VOR | | |
| Planbezeichnung | | |
| Zeichnung | Architektur und Projektsteuerung | |
| Zeichnung | Bauen im Bestand | |
| Projektleitung | Fachstellenleitung / Abteilungsleitung | |
| Amtsleitung / Technische Leitung | | |

Amt für Immobilienmanagement

Erweiterung
Wilhelm-Hittorf-Gymnasium

Prinz Eugen Straße 27
48151 Münster

LEGENDE:

| | | | |
|--|--|--|--|
| | | | |
| | | | |
| | | | |
| | | | |
| | | | |

Besondere Hinweise

Die vorliegende Planung ist nur mit der Ausführungsplanung des Architekten sowie der zugehörigen Planung der jeweiligen Fachplaner gültig. Eventuelle Unstimmigkeiten sind vor Ausführung mit der Bauaufsicht zu klären. Alle Haustechnikangaben verstehen sich als Vorabangaben und sind mit den Haustechnikplänen abzugleichen. Für die konstruktiven Bauteile sind die Schal- und Bewehrungspläne der Tragwerksplanung verbindlich. Die tragenden und konstruktiven Bauteile sind nach statischer und geprüfter Berechnung herzustellen. Sämtliche Ausführungen müssen nach den allgemein anerkannten Regeln der Technik hergestellt werden. Für die Richtigkeit der Ausführung ist allein der Unternehmer verantwortlich.

Vor Baubeginn sind örtlich Naturmaße zu nehmen und Höhenkoten zu prüfen. Abweichungen zwischen Naturmaßen und Planmaßen sind schriftlich anzuzeigen und vor Beginn der Fertigung mit der Bauaufsicht zu klären.

| Index | Datum | Ausgabe Name |
|-------|-------|--------------|
| | | |
| | | |
| | | |
| | | |
| | | |
| | | |
| | | |
| | | |
| | | |
| | | |

Übersicht

Flur: 743

±0,00 entspricht +65,96 über NHN Gemarkung: Münster

KRESINGS architektur GmbH
 Lingener Straße 12, 48155 Münster
 0251/98778-00
 info@kresings.com

| | | |
|----------------|---------|--------------------|
| Standortnummer | MS00620 | Ausführungsplanung |
| Projektnummer | | Planphase |

| | | | |
|---|--|--------------|---|
| AN | Ansicht Ost | | |
| Planart | Planinhalt | Plangröße A2 | |
| #1:100 | 23.09.2022 | Index | Amt für Immobilienmanagement Erweiterung Wilhelm-Hittorf-Gymnasium Prinz Eugen Straße 27 48151 Münster |
| Maßstab | Erstellung | | |
| Projektverzeichnis | | | |
| MS00620_WHG_LPH5 | | | |
| Projektdatei | | | |
| MS00620-A-2002_NB-OPL-AN-OX-2022-1:100--VOR | | | |
| Planbezeichnung | | | |
| Zeichnung | Architektur und Projektsteuerung | | |
| Zeichnung | Bauen im Bestand | | |
| Projektleitung | Fachstellenleitung / Abteilungsleitung | | |
| Amtsleitung / Technische Leitung | | | |

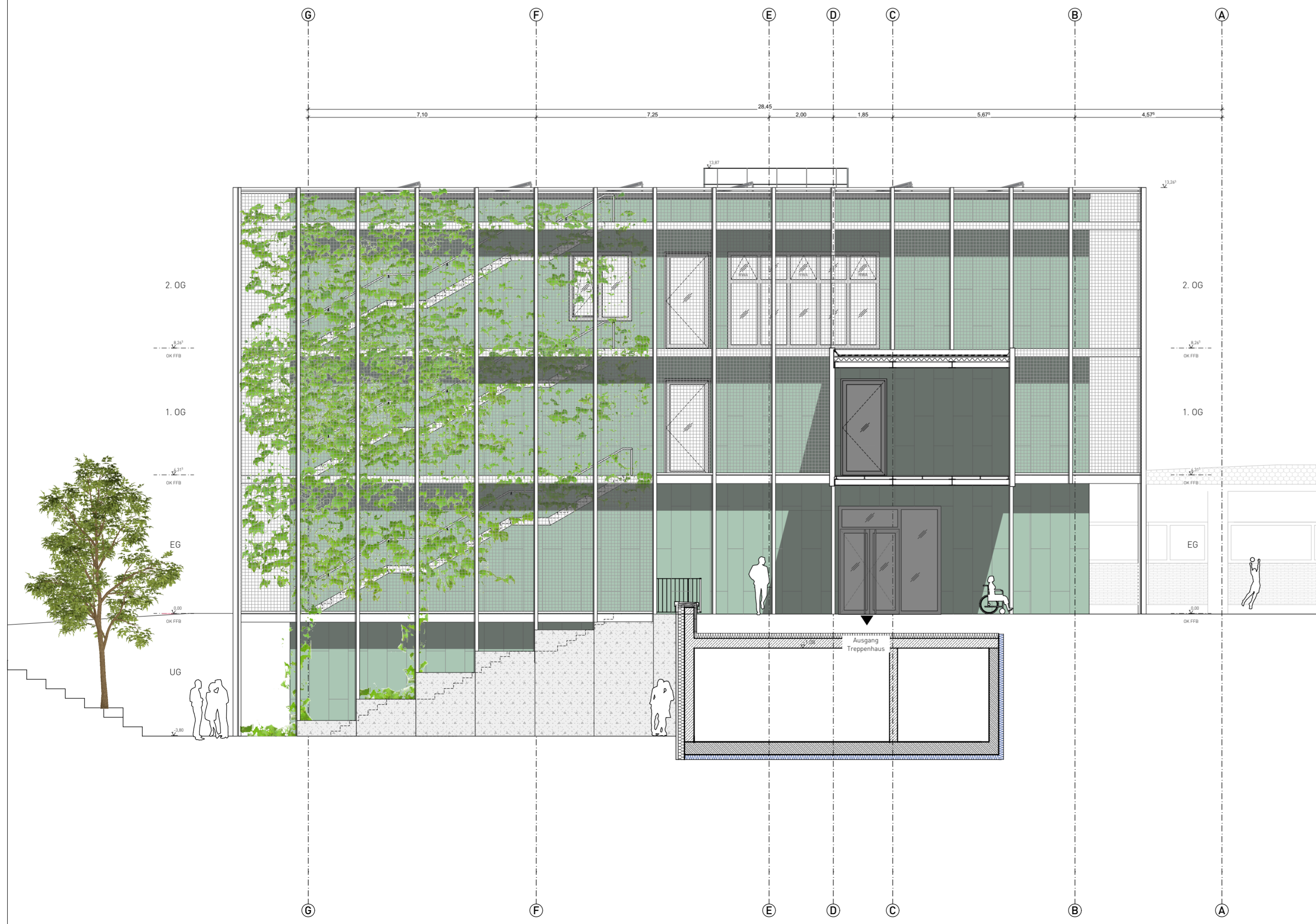



LEGENDE:

| | | | |
|--|--|--|--|
| | | | |
| | | | |
| | | | |
| | | | |
| | | | |

Besondere Hinweise

Die vorliegende Planung ist nur mit der Ausführungsplanung des Architekten sowie der zugehörigen Planung der jeweiligen Fachplaner gültig. Eventuelle Unstimmigkeiten sind vor Ausführung mit der Bauaufsicht zu klären. Alle Haustechnikangaben verstehen sich als Vorabangaben und sind mit den Haustechnikplänen abzugleichen. Für die konstruktiven Bauteile sind die Schal- und Bewehrungspläne der Tragwerksplanung verbindlich. Die tragenden und konstruktiven Bauteile sind nach statischer und geprüfter Berechnung herzustellen. Sämtliche Ausführungen müssen nach den allgemein anerkannten Regeln der Technik hergestellt werden. Für die Richtigkeit der Ausführung ist allein der Unternehmer verantwortlich.

Vor Baubeginn sind örtlich Naturmaße zu nehmen und Höhenkoten zu prüfen. Abweichungen zwischen Naturmaßen und Planmaßen sind schriftlich anzuzeigen und vor Beginn der Fertigung mit der Bauaufsicht zu klären.

| Index | Datum | Ausgabe Name |
|-------|-------|--------------|
| | | |
| | | |
| | | |
| | | |
| | | |
| | | |
| | | |
| | | |
| | | |
| | | |

Übersicht

±0,00 entspricht +65,96 über NHN
 Flur: 743
 Gemarkung: Münster

KRESINGS architektur GmbH
 Lingener Straße 12, 48155 Münster
 0251/98778-00
 info@kresings.com

| | | |
|----------------|---------|--------------------|
| Standortnummer | MS00620 | Ausführungsplanung |
| Projektnummer | | Planphase |

| | | |
|---|--|--|
| AN | Ansicht Süd | STADT MÜNSTER |
| Planart | Planinhalt | |
| #1:100 | 23.09.2022 | Amt für Immobilienmanagement |
| Maßstab | Erstellung | |
| Projektverzeichnis | | Erweiterung Wilhelm-Hittorf-Gymnasium |
| MS00620_WHG_LPH5 | | |
| MS00620-A-2003_NB-OPL-AN-SX-2022-1:100--VOR | | Prinz Eugen Straße 27 48151 Münster |
| Planbezeichnung | | |
| Zeichnung | Architektur und Projektsteuerung | |
| Zeichnung | Bauen im Bestand | |
| Projektleitung | Fachstellenleitung / Abteilungsleitung | |
| Amtsleitung / Technische Leitung | | |

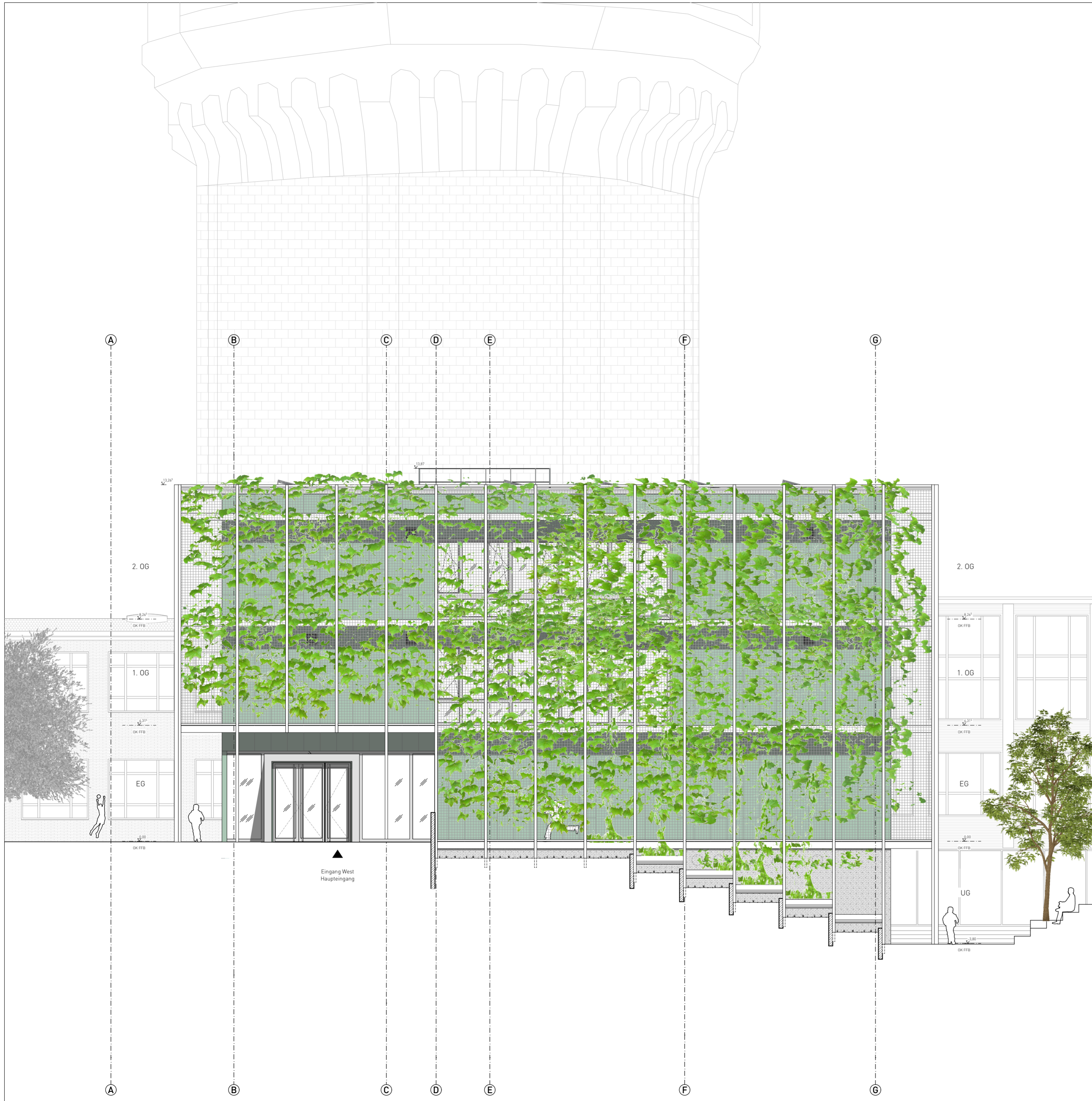

LEGENDE:

| | | | |
|--|--|--|--|
| | | | |
| | | | |
| | | | |
| | | | |
| | | | |

Besondere Hinweise

Die vorliegende Planung ist nur mit der Ausführungsplanung des Architekten sowie der zugehörigen Planung der jeweiligen Fachplaner gültig. Eventuelle Unstimmigkeiten sind vor Ausführung mit der Bauaufsicht zu klären. Alle Haustechnikangaben verstehen sich als Vorabgaben und sind mit den Haustechnikplänen abzugleichen. Für die konstruktiven Bauteile sind die Schal- und Bewehrungspläne der Tragwerksplanung verbindlich. Die tragenden und konstruktiven Bauteile sind nach statischer und geprüfter Berechnung herzustellen. Sämtliche Ausführungen müssen nach den allgemein anerkannten Regeln der Technik hergestellt werden. Für die Richtigkeit der Ausführung ist allein der Unternehmer verantwortlich.

Vor Baubeginn sind örtlich Naturmaße zu nehmen und Höhenkoten zu prüfen. Abweichungen zwischen Naturmaßen und Planmaßen sind schriftlich anzuzeigen und vor Beginn der Fertigung mit der Bauaufsicht zu klären.

| Index | Datum | Ausgabe Name |
|-------|-------|--------------|
| | | |
| | | |
| | | |
| | | |
| | | |
| | | |
| | | |
| | | |
| | | |
| | | |

Übersicht

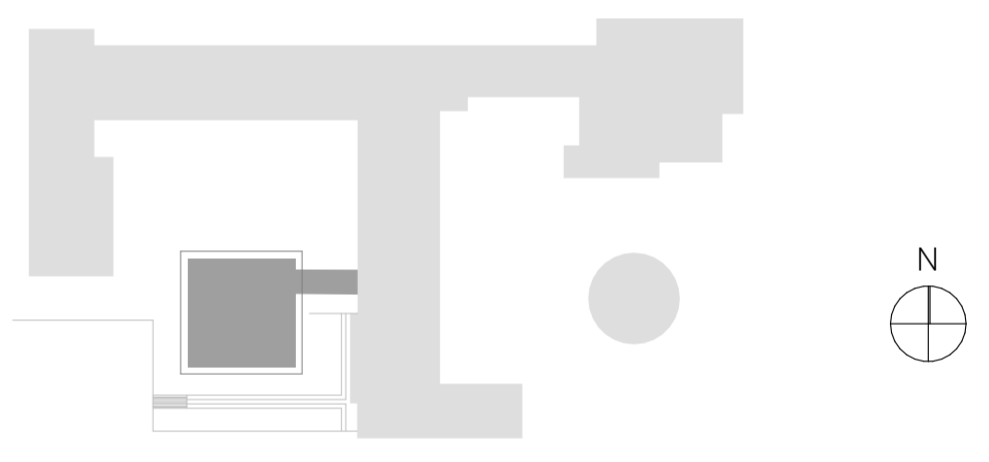

±0,00 entspricht +65,96 über NHN
 Flur: 743
 Gemarkung: Münster

KRESINGS architektur GmbH
 Lingener Straße 12, 48155 Münster
 0251/98778-00
 info@kresings.com

| | | |
|----------------|---------|--------------------|
| Standortnummer | MS00620 | Ausführungsplanung |
| Projektnummer | | Planphase |

| | | | |
|---|--|--------------|---|
| AN | Ansicht West | | STADT MÜNSTER |
| Planart | Planinhalt | Plangröße A2 | |
| #1:100 | 23.09.2022 | Index | Amt für Immobilienmanagement Erweiterung Wilhelm-Hittorf-Gymnasium Prinz Eugen Straße 27 48151 Münster |
| Maßstab | Erstellung | | |
| Projektverzeichnis | | | |
| MS00620_WHG_LPH5 | | | |
| Projektdatei | | | |
| MS00620-A-2004_NB-OPL-AN-WX-2022-1:100--VOR | | | |
| Planbezeichnung | | | |
| Zeichnung | Architektur und Projektsteuerung | | |
| Zeichnung | Bauen im Bestand | | |
| Projektleitung | Fachstellenleitung / Abteilungsleitung | | |
| Amtsleitung / Technische Leitung | | | |



LEGENDE:

| | | | | | | | |
|--|------------------|--|-----------------|--|------------------|--|----------|
| | Stahlbeton | | Mauerwerk | | Gipskarton | | Holz |
| | Beton unbewehrt | | Estrich | | Wärmedämmung | | Erdreich |
| | Beton Fertigteil | | Stahl | | Wärmedämmung | | Kies |
| | Beton, WU | | Glas | | Wärmedämmung | | Sand |
| | Neubauelemente | | Abbruchelemente | | Bestandselemente | | |

Besondere Hinweise

Die vorliegende Planung ist nur mit der Ausführungsplanung des Architekten sowie der zugehörigen Planung der jeweiligen Fachplaner gültig. Eventuelle Unstimmigkeiten sind vor Ausführung mit der Bauaufsicht zu klären. Alle Haustechnikangaben verstehen sich als Vorabangaben und sind mit den Haustechnikplänen abzugleichen. Für die konstruktiven Bauteile sind die Schal- und Bewehrungspläne der Tragwerksplanung verbindlich. Die tragenden und konstruktiven Bauteile sind nach statischer und geprüfter Berechnung herzustellen. Sämtliche Ausführungen müssen nach den allgemein anerkannten Regeln der Technik hergestellt werden. Für die Richtigkeit der Ausführung ist allein der Unternehmer verantwortlich.

Vor Baubeginn sind örtlich Naturmaße zu nehmen und Höhenkoten zu prüfen. Abweichungen zwischen Naturmaßen und Planmaßen sind schriftlich anzuzeigen und vor Beginn der Fertigung mit der Bauaufsicht zu klären.

| Index | Datum | Ausgabe Name |
|-------|-------|--------------|
| | | |
| | | |
| | | |
| | | |
| | | |
| | | |
| | | |
| | | |
| | | |
| | | |

Übersicht

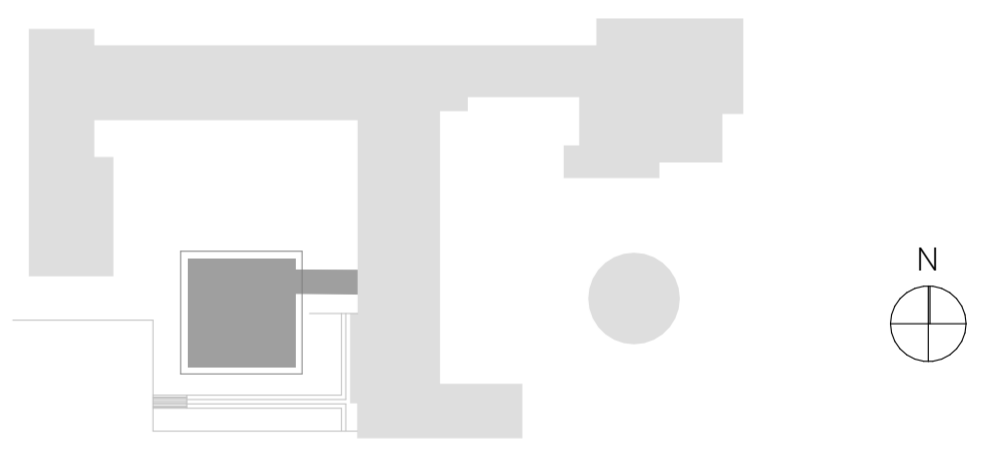

±0,00 entspricht +65,96 über NHN
 Flur: 743
 Gemarkung: Münster

KRESINGS architektur GmbH
 Lingener Straße 12, 48155 Münster
 0251/98778-00
 info@kresings.com

| | | |
|----------------|---------|--------------------|
| Standortnummer | MS00620 | Ausführungsplanung |
| Projektnummer | | Planphase |

| | | | |
|---|--|--------------|---|
| AN | Ansicht Nord | | |
| Planart | Planinhalt | Plangröße A2 | |
| #1:100 | 23.09.2022 | Index | Amt für Immobilienmanagement Erweiterung Wilhelm-Hittorf-Gymnasium Prinz Eugen Straße 27 48151 Münster |
| Maßstab | Erstellung | | |
| Projektverzeichnis | | | |
| MS00620_WHG_LPH5 | | | |
| MS00620-A-2001_NB-OPL-AN-NX-2022-1:100--VOR | | | |
| Zeichnung | Architektur und Projektsteuerung | | |
| Zeichnung | Bauen im Bestand | | |
| Projektleitung | Fachstellenleitung / Abteilungsleitung | | |
| Amtsleitung / Technische Leitung | | | |

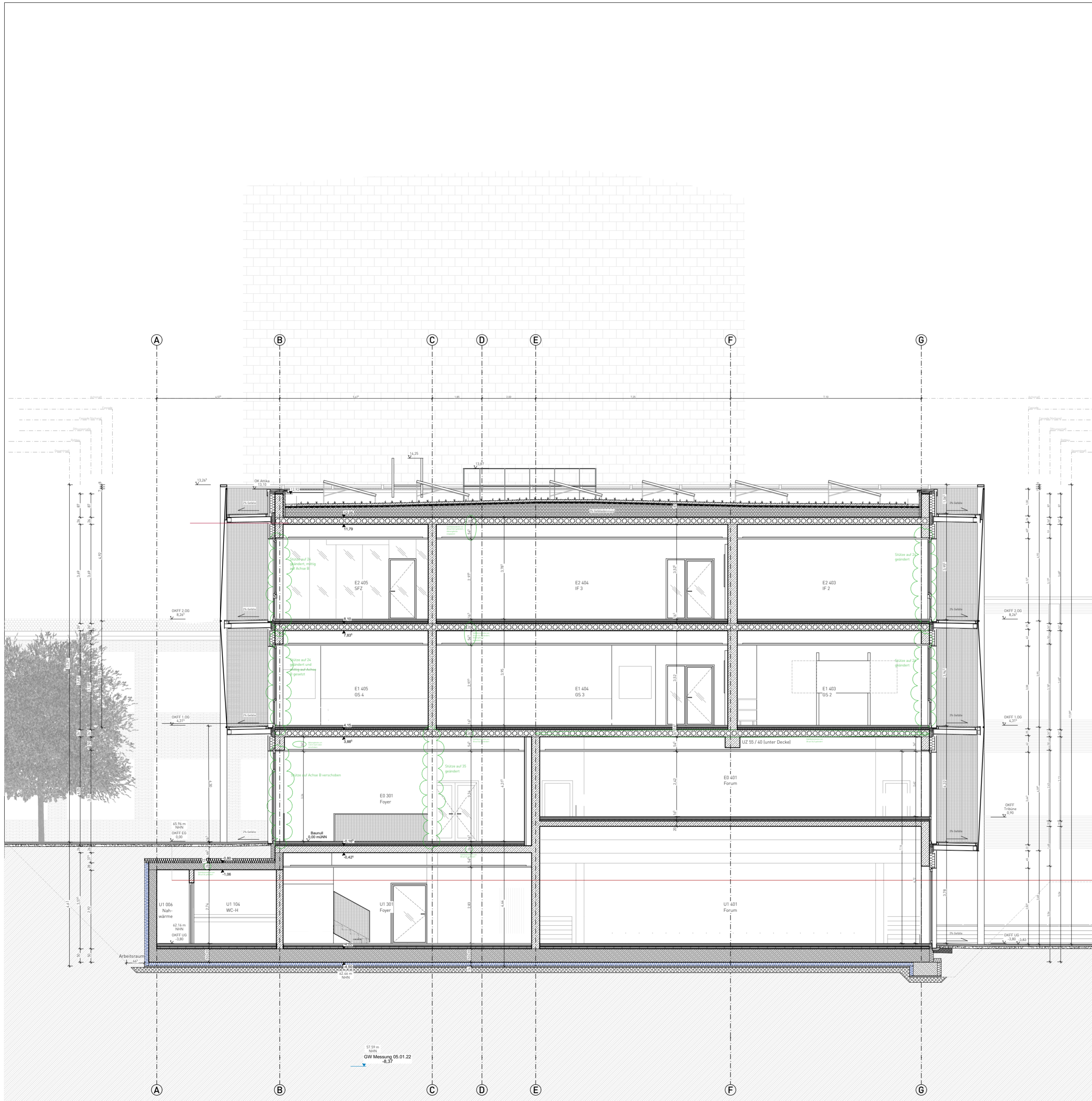

LEGENDE:

| | | | |
|--|--|--|--|
| | | | |
| | | | |
| | | | |
| | | | |
| | | | |

Besondere Hinweise

Die vorliegende Planung ist nur mit der Ausführungsplanung des Architekten sowie der zugehörigen Planung der jeweiligen Fachplaner gültig. Eventuelle Unstimmigkeiten sind vor Ausführung mit der Bauaufsicht zu klären. Alle Haustechnikangaben verstehen sich als Vorabgaben und sind mit den Haustechnikplänen abzugleichen. Für die konstruktiven Bauteile sind die Schal- und Bewehrungspläne der Tragwerksplanung verbindlich. Die tragenden und konstruktiven Bauteile sind nach statischer und geprüfter Berechnung herzustellen. Sämtliche Ausführungen müssen nach den allgemein anerkannten Regeln der Technik hergestellt werden. Für die Richtigkeit der Ausführung ist allein der Unternehmer verantwortlich.

Vor Baubeginn sind örtlich Naturmaße zu nehmen und Höhenkoten zu prüfen. Abweichungen zwischen Naturmaßen und Planmaßen sind schriftlich anzuzeigen und vor Beginn der Fertigung mit der Bauaufsicht zu klären.

| Index | Datum | Ausgabe Name |
|-------|-------|--------------|
| | | |
| | | |
| | | |
| | | |
| | | |
| | | |
| | | |
| | | |
| | | |
| | | |

Übersicht

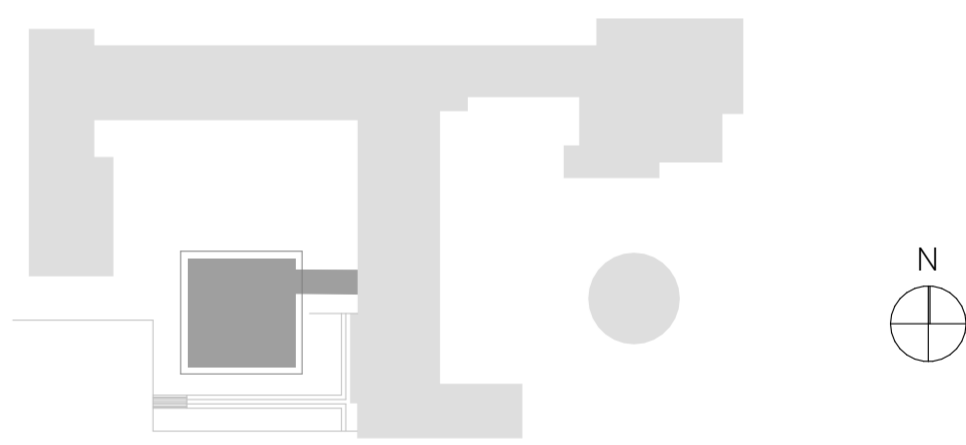

±0,00 entspricht +65,96 über NHN
 Flur: 743
 Gemarkung: Münster

KRESINGS architektur GmbH
 Lingener Straße 12, 48155 Münster
 0251/98778-00
 info@kresings.com

| | | |
|----------------|---------|--------------------|
| Standortnummer | MS00620 | Ausführungsplanung |
| Projektnummer | | Planphase |

| | | | |
|---------|-------------|--------------|---|
| SC | Schnitt A-A | | STADT MÜNSTER |
| Planart | Planinhalt | Plangröße A2 | |
| #1:100 | 23.09.2022 | Index | Amt für Immobilienmanagement Erweiterung Wilhelm-Hittorf-Gymnasium Prinz Eugen Straße 27 48151 Münster |
| Maßstab | Erstellung | | |

| | |
|--|--|
| Projektverzeichnis | |
| MS00620_WHG_LPH5 | |
| Projektdatei | |
| MS00620-A-3001_NB-OPL-SC-AA-2022-1:100-VOR | |
| Planbezeichnung | |
| Zeichnung | Architektur und Projektsteuerung |
| Zeichnung | Bauen im Bestand |
| Projektleitung | Fachstellenleitung / Abteilungsleitung |
| Amtsleitung / Technische Leitung | |

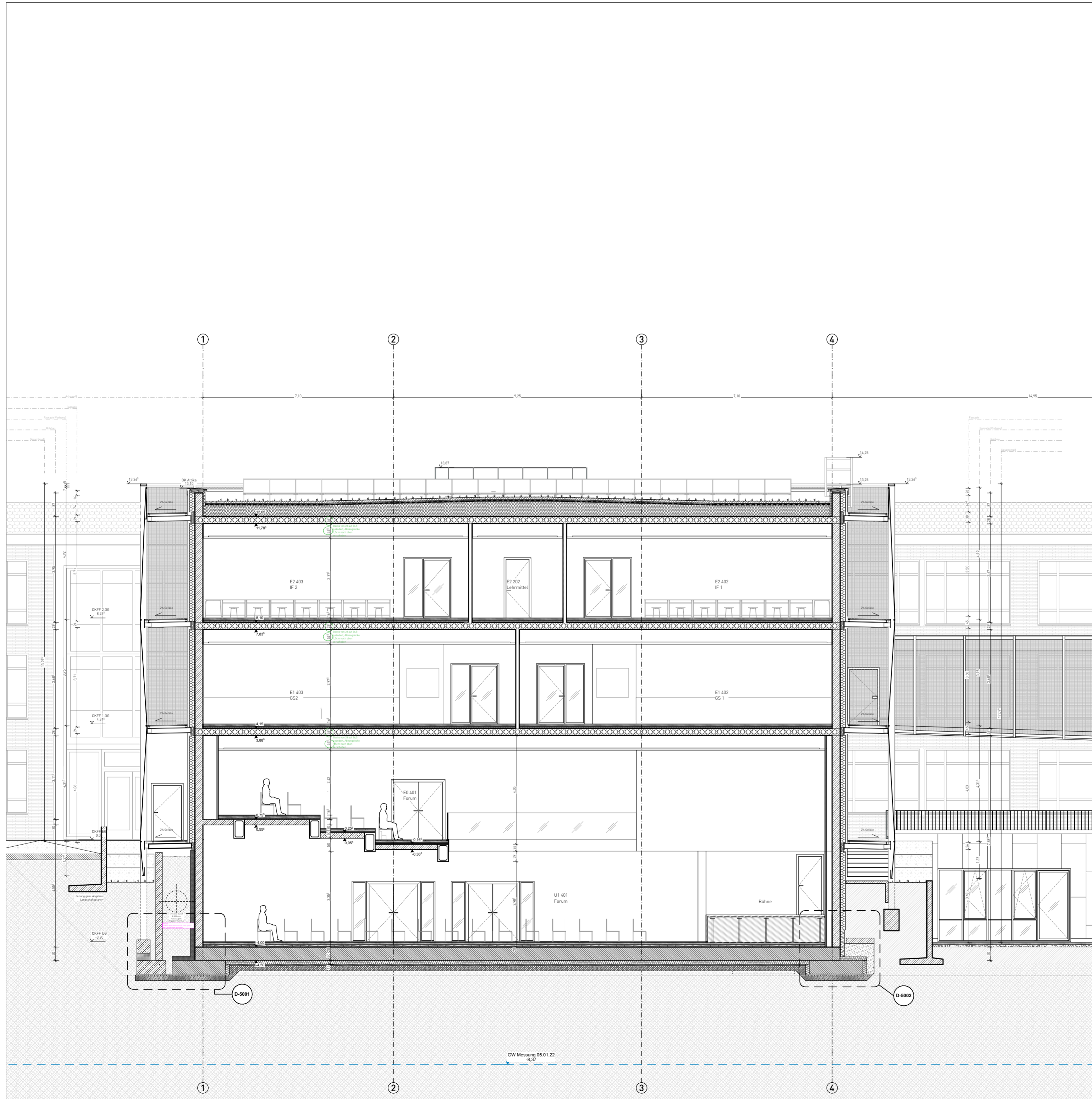

LEGENDE:

| | | | |
|--|--|--|--|
| | | | |
| | | | |
| | | | |
| | | | |
| | | | |

Besondere Hinweise

Die vorliegende Planung ist nur mit der Ausführungsplanung des Architekten sowie der zugehörigen Planung der jeweiligen Fachplaner gültig. Eventuelle Unstimmigkeiten sind vor Ausführung mit der Bauaufsicht zu klären. Alle Haustechnikangaben verstehen sich als Vorangaben und sind mit den Haustechnikplänen abzugleichen. Für die konstruktiven Bauteile sind die Schal- und Bewehrungspläne der Tragwerksplanung verbindlich. Die tragenden und konstruktiven Bauteile sind nach statischer und geprüfter Berechnung herzustellen. Sämtliche Ausführungen müssen nach den allgemein anerkannten Regeln der Technik hergestellt werden. Für die Richtigkeit der Ausführung ist allein der Unternehmer verantwortlich.

Vor Baubeginn sind örtlich Naturmaße zu nehmen und Höhenkoten zu prüfen. Abweichungen zwischen Naturmaßen und Planmaßen sind schriftlich anzuzeigen und vor Beginn der Fertigung mit der Bauaufsicht zu klären.

| Index | Datum | Ausgabe Name |
|-------|-------|--------------|
| | | |
| | | |
| | | |
| | | |
| | | |
| | | |
| | | |
| | | |
| | | |
| | | |

Übersicht

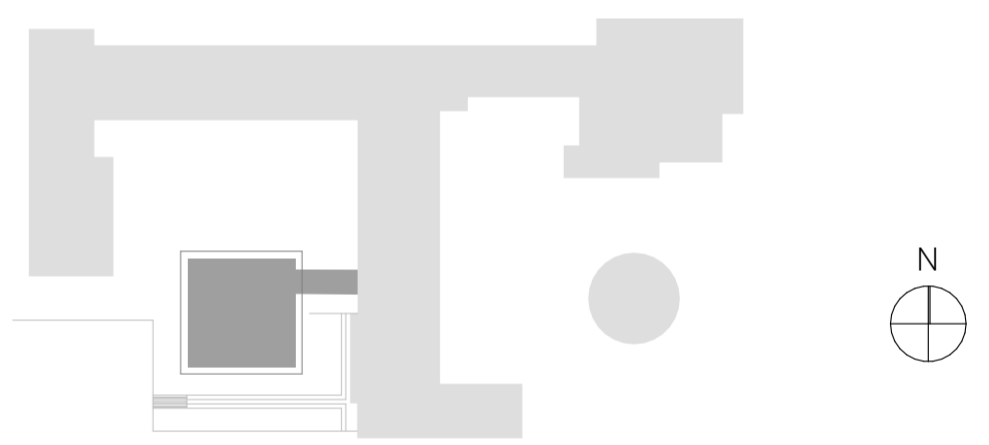

±0,00 entspricht +65,96 über NHN
 Flur: 743
 Gemarkung: Münster

KRESINGS architektur GmbH
 Lingener Straße 12, 48155 Münster
 0251/98778-00
 info@kresings.com

| | | |
|----------------|---------|--------------------|
| Standortnummer | MS00620 | Ausführungsplanung |
| Projektnummer | | Planphase |

| | | | |
|---------|-------------|--------------|-------------------------------------|
| SC | Schnitt B-B | | |
| Planart | Planinhalt | Plangröße A2 | |
| #1:100 | 23.09.2022 | Index | Amt für Immobilienmanagement |
| Maßstab | Erstellung | | |

Erweiterung
 Wilhelm-Hittorf-Gymnasium
 Prinz Eugen Straße 27
 48151 Münster

| | |
|----------------------------------|--|
| Zeichnung | Architektur und Projektsteuerung |
| Zeichnung | Bauen im Bestand |
| Projektleitung | Fachstellenleitung / Abteilungsleitung |
| Amtsleitung / Technische Leitung | |