Planung

Bestand

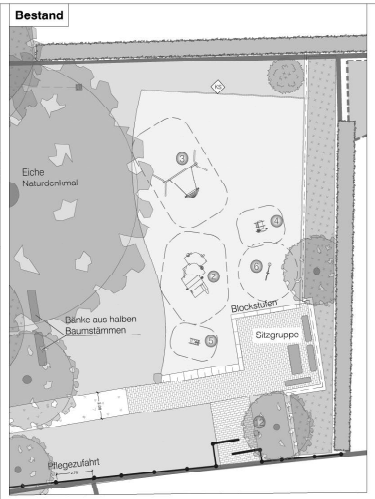

Sandbaustelle "Hamster"

Anlage zur Vorlage V/0514/2022

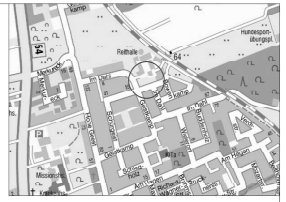

Legende

Bestand

1. Spielhaus, abgebaut
2. Sandwerk, abgängig
3. Vogelnestschaukel, umgesetzt
   Fa. Doehring
4. Federwippgerät, Motorrad
5. Federwippgerät, Schildkröte
6. Der Löffel
   Fa. Corlazio
7. Drehballständer
8. Tischtennisplatte
9. Gerätetag
   Fa. FHS
10. Holländerscheibe
    Fa. K&K Nr. 43525
11. Schaukel
12. Abfallbehälter
13. Kletterkombination mit Rutsche
    Pfosten aus Holz mit Pfostenschuhen

Neu 2022

14. Sandbaustelle "Hamster"
    Fa. Sik-Holz Art.-Nr. 8.01.31.2

- Betonsteinpflaster 20/10/8
- Pflasterklinker 20/10/5
- wassergebundene Wegedecke
- Sand
- Rasen
- Vegetationsfläche
- Hecke
- Stabgitterzaun 60 cm
- Stabgitterzaun 2 m
- Ballfangzaun
- Geländer Amt 67
- Hofablauf
- Sandsteinbrocken
- Winkelkante 6/27/50
- Binder
- Hochbord
- Kantenstein

Projekt Nr.:	Objekt Nr.: 30603
Plan Nr.: K 126/5	Datum: 30.08.2022
stellv. Amtsleitung: gez. Riep	Bearbeitet: gez. E. Dieckmann
Abteilungsleitung: gez. B. Schumann	Gezeichnet: M. Tewes
Fachstellenleitung: gez. J. Hoffmann	Maßstab: 1:200

Geändert:

Index	Inhalt	Datum	Bearbeiter
...	...	...	...

STADT MÜNSTER

Amt für Grünflächen, Umwelt und Nachhaltigkeit

Spielplatz Im Dahl

Sanierung 2022
Entwurf