

Zeichenerklärung

	Einsschnittabstüpfung		Neigungsbrechpunkt mit Angabe von Ausrichtungsbahnmessers
	Mulde mit Fiedrichtung / Versickerungsmulde		Gradientenhochpunkt
	Straßenebenenflächen		Gradiententiefpunkt
	Fahrbahn mit Achse		Querneigung
	Bankett		Baufeldgrenze
	Wirtschaftsweg		freizuhaltendes Sichtfeld
	Mehrzweckstreifen (Asphalt)		Flurgrenze
	Radweg		Flurstücksgrenze
	Gehweg		
	Gem. Geh-/Radweg		
	Fahrbahnteiler / Insel / Parkstreifen		
	Dammböschung		
	Entwässerungsgraben mit Fließrichtung		
	Signalgeber		

Entwässerung

	vorhanden		geplant
	Regenwasserleitung DN 300 mit Angabe von Fließrichtung, Länge und Gefälle		Straßenaufbau mit Anschlussleitung
	Straßenaufbau mit Anschlussleitung		Prüfschacht

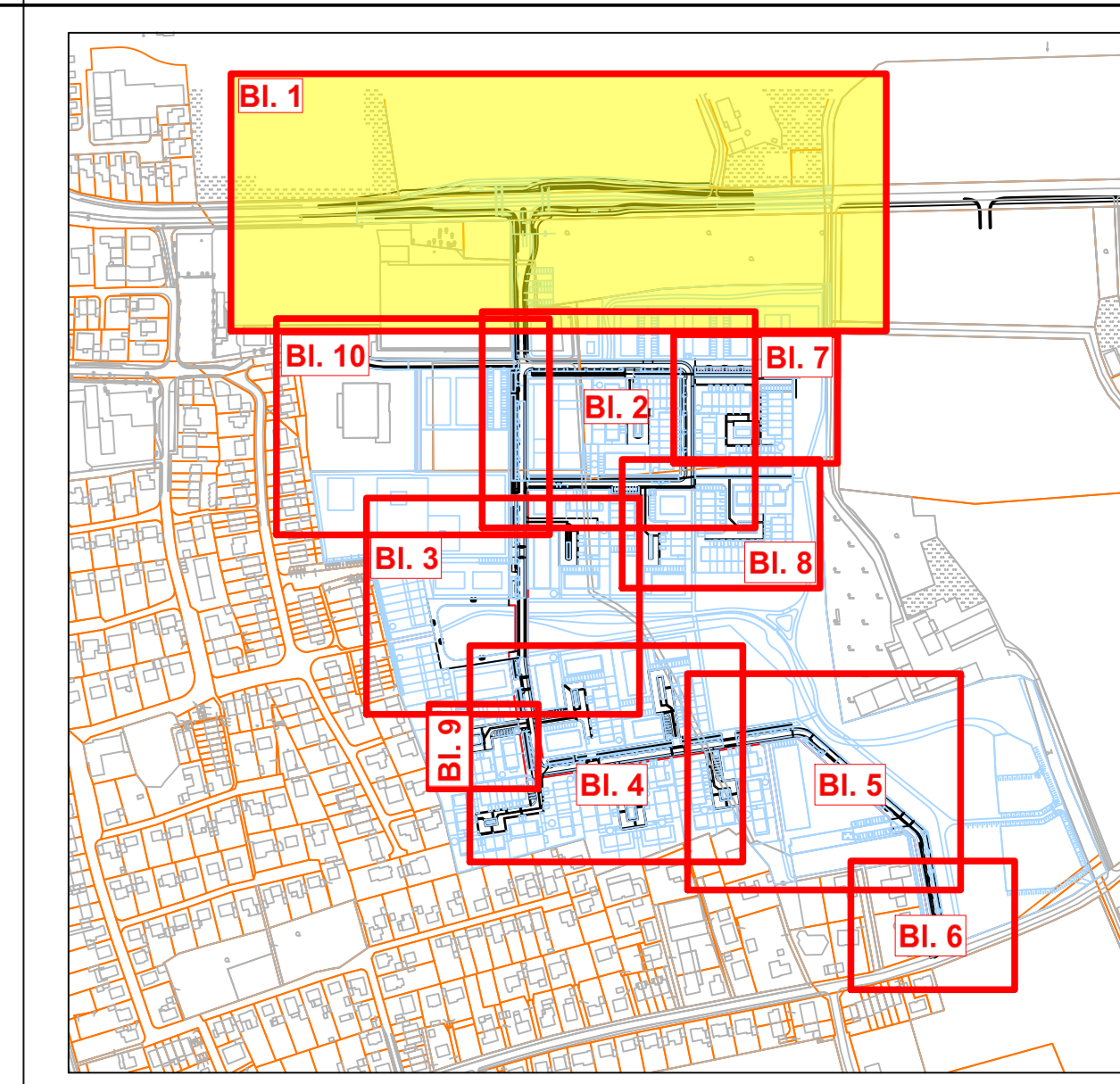

Regionalniederlassung
Münsterland

Straßen.NRW
Landesbetrieb Straßenbau Nordrhein-Westfalen

Nr.	Art der Änderung	Datum	Name
5			
4			
3			
2			
1			

nts Ingenieurgesellschaft mbH

Hansstraße 63 | 48165 Münster
T 02501 2760 0 | F 02501 2760 33
info@nts-plan.de | www.nts-plan.de

nts
Ingenieurgesellschaft

bearbeitet	Datum	Name
gezeichnet	09.09.2022	Hindersmann
geprüft	09.09.2022	O. Timm

Projekt Nr.: 11195
Plan Nr.: 1 (10)
Str. Schlüssel:
Anlage Nr.:

STADT MÜNSTER
Amt für Mobilität und Tiefbau

Lageplan
Anbindung Weseler Straße

B-Plan 572
süd. Weseler Straße / östl. Hohe Geist
Albachten Ost
Ausbau der Straße und Nebenanlagen

Datum	Name
00.00.00	NN
00.00.00	NN
00.00.00	NN

genehmigt: Münster, den 19.10.2022

i. A. Amt für Mobilität und Tiefbau