

Legende

- vorhanden:**
- 1 Asphaltbeton
- geplant:**
- 1 Asphaltbeton (Vollausbau)
 - 2 Gehwegplatten 24/24/8 und 36/24/8 cm
 - 3 Gehwegplatten 24/24/10 cm
 - 4a Betonsteinpflaster beige/sandschiefernuanciert 30/60/8 cm
 - 4b Betonsteinpflaster beige/sandschiefernuanciert 30/60/14 cm
 - 5 Betonsteinpflaster grau 20/10/8 cm
 - 6 Betonsteinpflaster anthrazit 20/10/8 cm
 - 7 Betonsteinpflaster rot 20/10/8 cm
 - 8 Verbundsteinpflaster grau mit Fase
 - 9 Grünfläche öffentlich
 - 10 Dolomitsand
 - 11 Betonplatten anthrazit 30/30/8 cm
 - 12 Noppenplatten weiß 30/30/8 cm
 - 13 Rippenplatten weiß 30/30/8 cm
 - 14 Taster weiß h=6 cm
 - 15 Rollbord Basalt gewaschen h=0/3 cm
 - 16 Antrazit
 - 17 Antrazit
 - 18 Basalt gewaschen
 - 19 Betonsteinpflaster weiß 20/10/8 cm
- Fräsen**
- 20 GFL Fläche
- Baum**
- 21 Baum
 - 22 Baum, der entfällt
- Zufahrten und Eingänge**
- 23 Zufahrten und Eingänge
- Rinnenablauf**
- 24 Rinnenablauf
 - 25 Leuchte
- Mauer**
- 26 Mauer
- vorh. Höhen**
- 27 vorh. Höhen
 - 28 vorh. Häuser
 - 29 vorh. Nebengebäude
- Rinnenablauf**
- 30 Rinnenablauf
 - 31 Leuchte
 - 32 55,55 gepl. Höhen

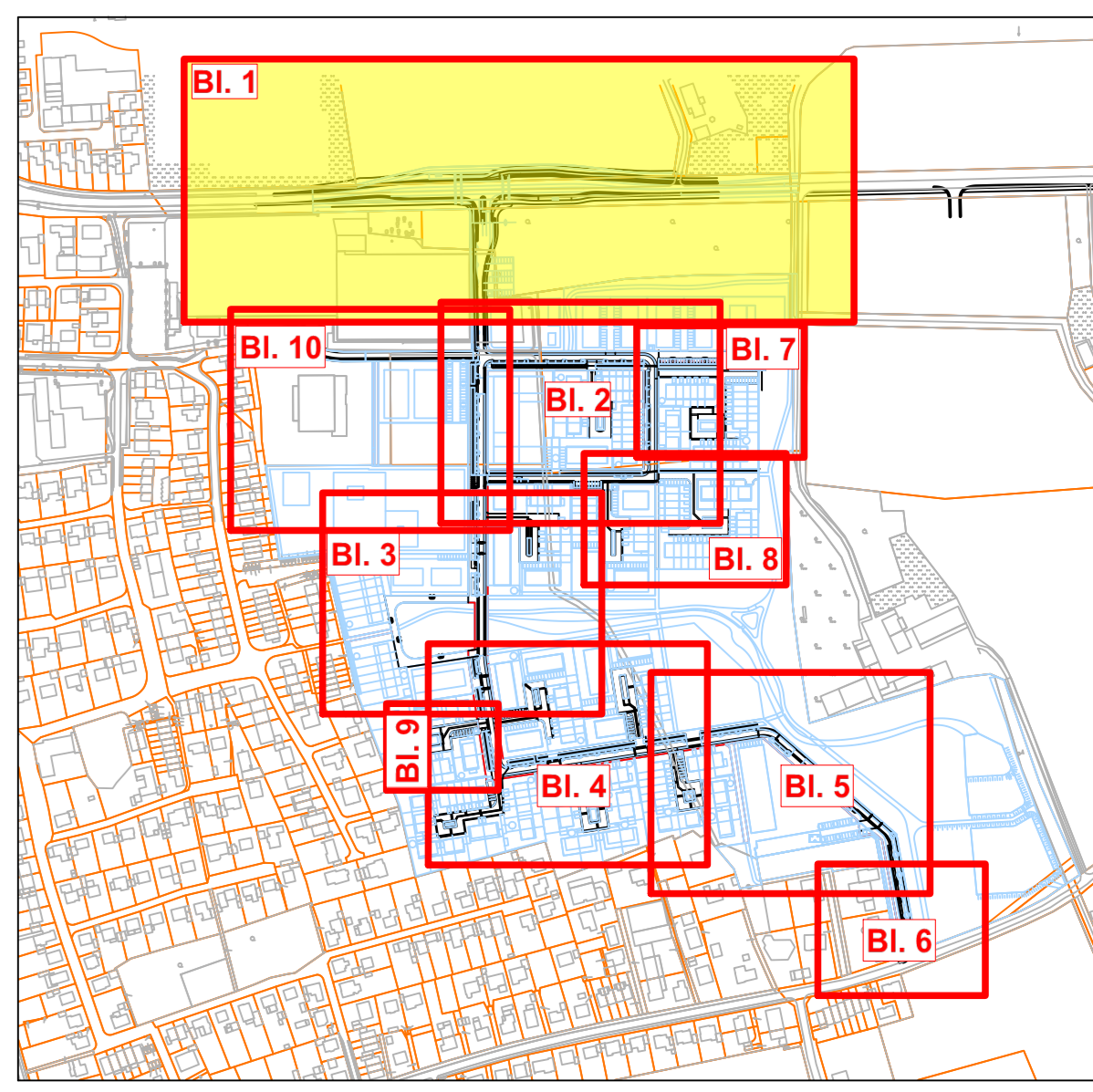

Nr.	Art der Änderung	Datum	Name
5			
4			
3			
2			
1			

nts Ingenieurgesellschaft mbH		nts Ingenieurgesellschaft	
Hansstraße 63 48165 Münster T 02501 2760 0 F 02501 2760 33 info@nts-plan.de www.nts-plan.de	bearbeitet gezeichnet geprüft	Datum 09.09.2022 09.09.2022 09.09.2022	Name Hindersmann Hindersmann O. Timm

Projekt Nr.: 11195
Plan Nr.: 1 (10)
Blatt Nr.: 1 (10)
Str. Schlüssel:
Anlage Nr.:

STADT MÜNSTER
Amt für Mobilität und Tiefbau

Lageplan
Anbindung Weseler Straße

Maßstab
Lageplan 1 : 500
Längen 1 : / Höhen 1 :

Datum	Name
bearbeitet	00.00.00 NN
gezeichnet	00.00.00 NN
geprüft	00.00.00 NN

genehmigt:
Münster, den 19.10.2022

i. A.
Amt für Mobilität und Tiefbau

B-Plan 572
südl. Weseler Straße / östl. Hohe Geist
Albachten Ost
Ausbau der Straße untl Nebenanlagen