

Legende

- vorhanden:**
- Asphaltbeton
 - Müllsammelplatz
 - Elektrizität
 - Zufahrten und Eingänge
 - Rinnenablauf
 - Leuchte
 - Mauer
 - vorh. Höhen
 - vorh. Häuser
 - vorh. Nebengebäude
- geplant:**
- Asphaltbeton (Vollausbau)
 - Gehwegplatten 24/24 und 36/24 cm
 - Zufahrt, Gehwegplatten 24/24 cm
 - Betonsteinpflaster beige/sand/schiefer/mauercliert 30/60/8 cm
 - Betonsteinpflaster grau 20/10/8 cm
 - Betonsteinpflaster grau 16/16/8 cm
 - Betonsteinpflaster anthrazit 20/10/8 cm
 - Betonsteinpflaster anthrazit 16/16/14 cm
 - Betonsteinpflaster anthrazit 20/10/8 cm
 - Betonsteinpflaster grau mit Fuge
 - Verbundsteinpflaster grau mit Fuge
 - Grünfläche öffentlich
 - Dolomitsand
 - Betonplatten anthrazit 30/30/8 cm
 - Noppenplatten weiß 30/30/8 cm
 - Rippplatten weiß 30/30/8 cm
 - Tabstbord weiß h=6 cm
 - Rollbord Basalt gewaschen h=0/3 cm
 - Fräsen
 - Anthrazit
 - Anthrazit
 - Basalt gewaschen
 - Betonsteinpflaster weiß 16/16/8 cm
 - Rinnenablauf
 - Leuchte
 - kleine Leuchten
 - Linieninnskanten
- vorh. Höhen**
 55,55 gepl. Höhen
 Baum (Die Gehölze sind im weiteren Vergabeverlauf mit dem Grünflächenamt abzustimmen.)

Die Einrichtung von Stellplätzen für Menschen mit Behinderung erfolgt bei Bedarf

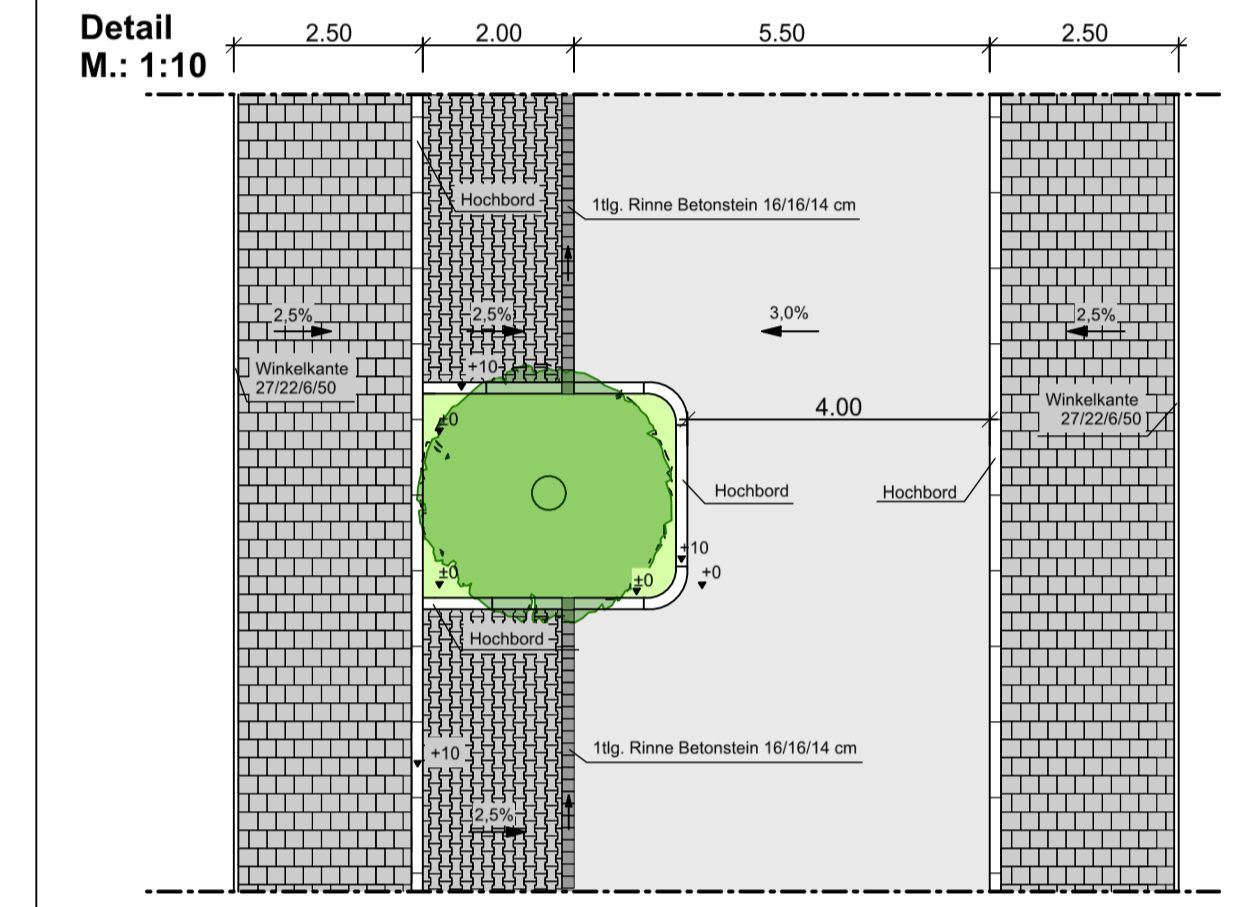

Detail Hochbordunterbrechung M: 1:50

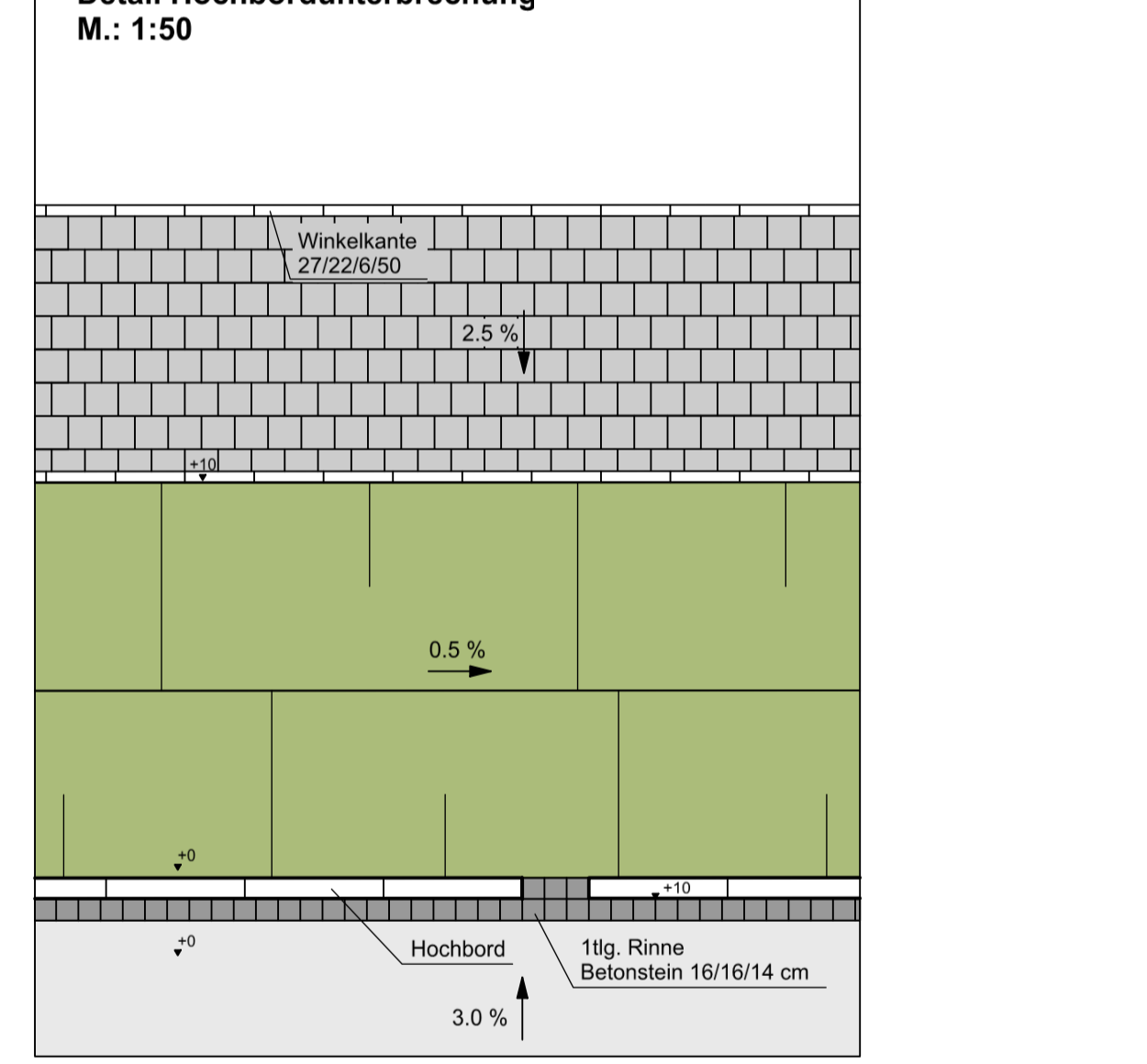

Lage der Zufahrten muss nach endgültiger Grundstückseinteilung angepasst werden.

Lage der Zufahrten muss nach endgültiger Grundstückseinteilung angepasst werden.

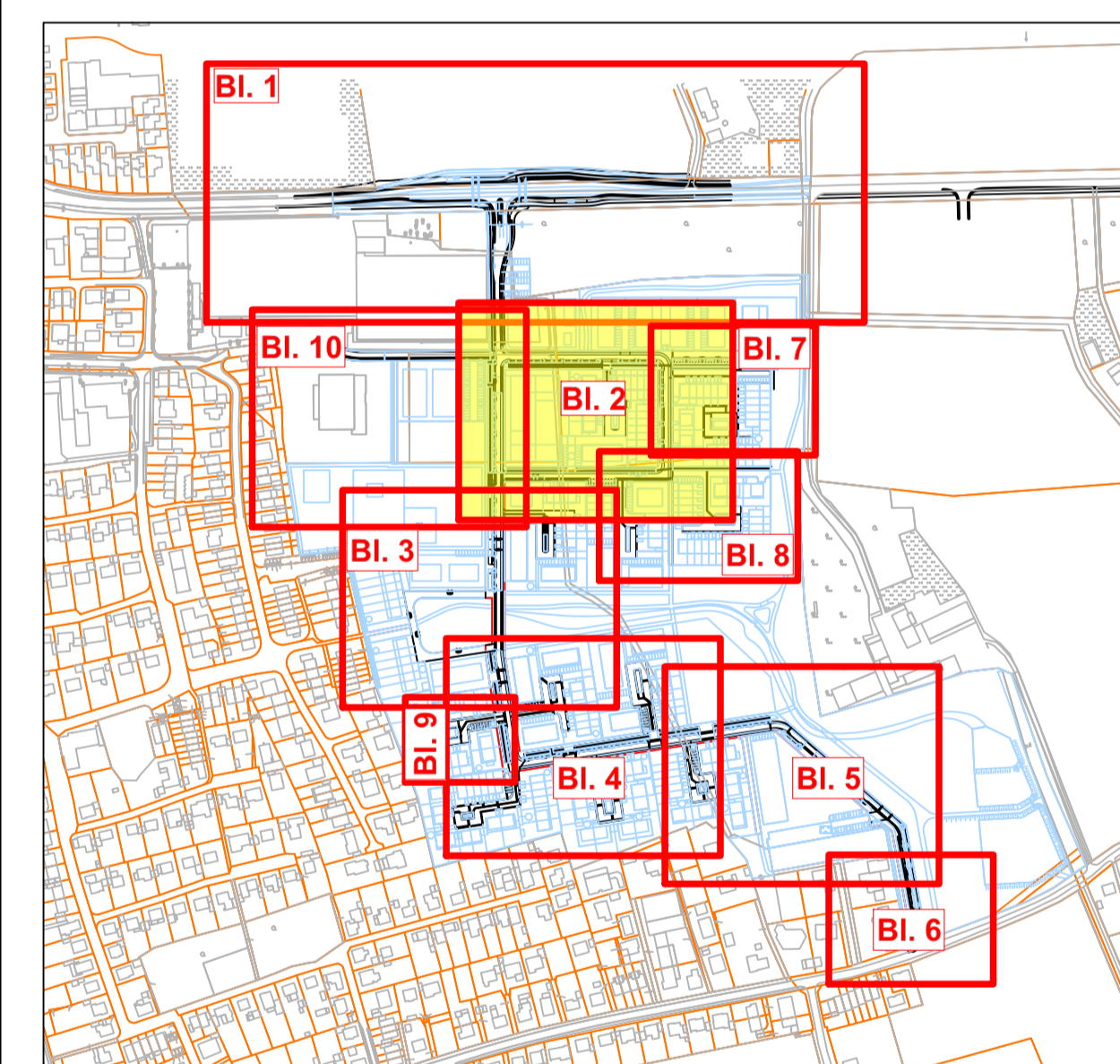

3			
2			
1			
Nr.	Art der Änderung	Datum	Name

nts Ingenieurgesellschaft mbH Helmestraße 63 48165 Münster T 0251 2760-0 F 0251 2760-33 info@nts-plan.de www.nts-plan.de	nts Ingenieurgesellschaft	bearbeitet	Datum	Name
		gezeichnet	06.12.2022	Hindersmann
		geprüft	06.12.2022	O. Timm

Projekt Nr.:	11195
Plan Nr.:	2 (10)
Str. Schlüssel:	
Anlage Nr.:	

Lageplan

Maßstab
 Lageplan 1:250
 Längen 1: / Höhen 1:

STADT MÜNSTER
 Amt für Mobilität und Tiefbau

Bebauungsplan Nr. 572
 Altsbatten - Südlich Weseler Straße
 Östlich Hohe Geist
 Neubau der Straßen und Weg

bearbeitet	00.00.00	NN
gezeichnet	00.00.00	NN
geprüft	00.00.00	NN

genehmigt:
 Münster, den 19.10.2022

I.A.
 Amt für Mobilität und Tiefbau