

### Legende

**vorhanden:**

- 1 Asphaltbeton
- 2 Verbundsteingpflaster

**geplant:**

- 1 Asphaltbeton (Vollausbau)
- 2 Gehwegplatten 24/24/8 und 36/24/8 cm
- 3 Betonsteingpflaster beige/sandschiefer/nuanciert 30/60/8 cm
- 4 Betonsteingpflaster beige/sandschiefer/nuanciert 30/60/14 cm
- 5 Betonsteingpflaster grau 20/10/8 cm
- 6 Betonsteingpflaster grau 16/16/8 cm
- 7 Betonsteingpflaster anthrazit 20/10/8 cm
- 8 Betonsteingpflaster anthrazit 16/16/14 cm
- 9 Betonsteingpflaster rot 20/10/8 cm
- 10 Verbundsteingpflaster grau mit Faser
- 11 Grünfläche öffentlich
- 12 Dolomitsand
- 13 Betonplatten anthrazit 30/30/8 cm
- 14 Noppenplatten weiß 30/30/8 cm
- 15 Rippenplatten weiß 30/30/8 cm
- 16 Tasterbord weiß h=6 cm
- 17 Rollbord Basalt gewaschen h=0/3 cm
- 18 Fälsen
- 19 GFL Fläche
- 20 Antrazit
- 21 Antrazit
- 22 Basalt gewaschen
- 23 Betonsteingpflaster weiß 16/16/8 cm

**Baum**

- ⊕ Baum
- ⊗ Baum, der entfällt

**Zufahrten und Eingänge**

- ▲ Zufahrten und Eingänge
- ▬ Rinnenablauf
- ⊙ Leuchte
- ▬ Mauer
- ▨ vorh. Höhen
- ▨ vorh. Häuser
- ▨ vorh. Nebengebäude

**Rinnenablauf**

- ▬ Rinnenablauf
- ⊙ Leuchte
- ⊙ kleine Leuchten
- ▨ vorh. Höhen
- ▨ vorh. gepl. Höhen

**Linienstärken**

- ▬ Linienstärken

Die Einrichtung von Stellplätzen für Menschen mit Behinderung erfolgt bei Bedarf.

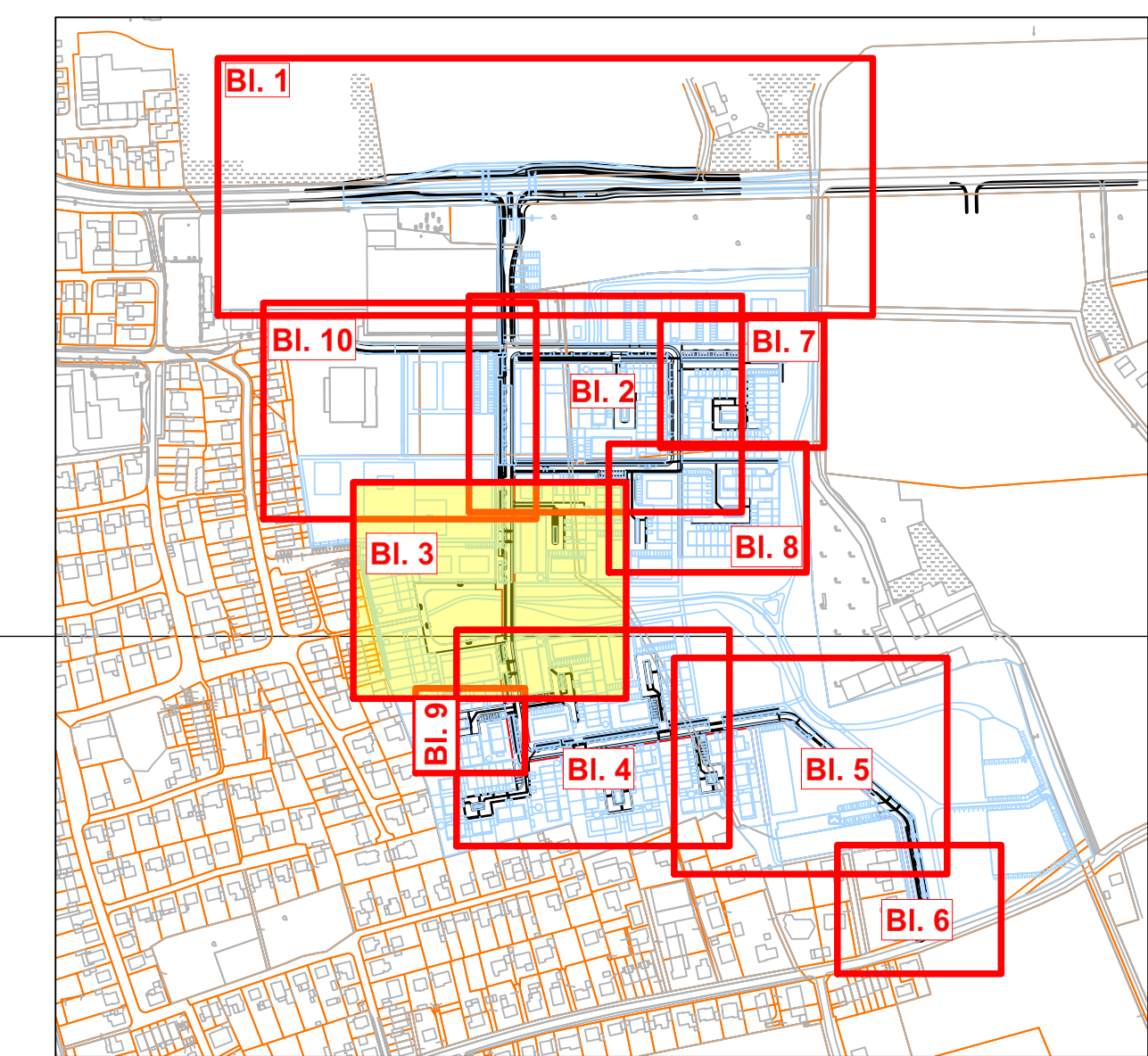

5			
4			
3			
2			
1			
Nr.	Art der Änderung	Datum	Name

nts Ingenieurgesellschaft mbH		Datum	Name	
Hansstraße 63   48185 Münster		06.12.2022	Hindermann	
T 0251 2760 0   F 0251 2760 33		gezeichnet	06.12.2022	Hindermann
info@nts-plan.de   www.nts-plan.de		geprüft	06.12.2022	O. Timm

Projekt Nr.: 11195  
 Plan Nr.: 3 (10)  
 Str. Schlüssel:  
 Anlage Nr.:

**STADT MÜNSTER**  
 Amt für Mobilität und Tiefbau

**Lageplan**

Maßstab: 1:250  
 Lageplan: 1:250  
 Längen: 1: / Höhen: 1:

Datum	Name
bearbeitet 00.00.00	NN
gezeichnet 00.00.00	NN
geprüft 00.00.00	NN

gezeichnet: 00.00.00  
 genehmigt: 00.00.00  
 Münster, den 19.10.2022

I. A. Amt für Mobilität und Tiefbau

**Bebauungsplan Nr. 572**  
 Albtachen - Südlich Weseler Straße  
 Östlich Hohe Geist  
 Neubau der Straßen und Weg