

Legende

vorhanden:

- 1 Asphaltbeton (Vollausbau)
- 2 Gehwegplatten 24/24/8 und 36/24/8 cm
- 3 Betonsteinflechter beige/sand/schiefer/manciert 30/6/8 cm
- 4 Betonsteinflechter grau 20/10/8 cm
- 5 Betonsteinflechter grau 16/16/8 cm
- 6 Betonsteinflechter anthrazit 20/10/8 cm
- 7 Betonsteinflechter anthrazit 16/16/14 cm
- 8 Betonsteinflechter rot 20/10/8 cm
- 9 Verbundsteinflechter grau mit Fase
- 10 Grünfläche öffentlich
- 11 Dolomitsand
- 12 Betonplatten weiß 30/30/8 cm
- 13 Noppenplatten weiß 30/30/8 cm
- 14 Rippplatten weiß 30/30/8 cm
- 15 Testbord weiß h=6 cm
- 16 Rollbord Basalt gewaschen h=0/3 cm
- 17 Anthrazit
- 18 Anthrazit
- 19 Basalt gewaschen
- 20 Betonsteinflechter weiß 16/16/8 cm

Fräsen
Baum (Die Gehölze sind in weiteren Vergabeverfahren mit dem Grünflächenamt abzustimmen)

Mit Gehrecht G, Fahrecht F, Leitungsrecht L zu belastende Flächen zugunsten der Anlieger A, der Erschließungsträger E

Elektrizität
Müllsammelplatz

Zufahrten und Eingänge
Rinnenablauf
Leuchte
kleine Leuchten

Mauer
vorh. Höhen
vorh. Häuser
vorh. Nebengebäude

Linienkassen
Rinnenablauf
Leuchte
kleine Leuchten

„5,50 vorh. Höhen“
„5,55 gepl. Höhen“

Die Einrichtung von Stellplätzen für Menschen mit Behinderung erfolgt bei Bedarf

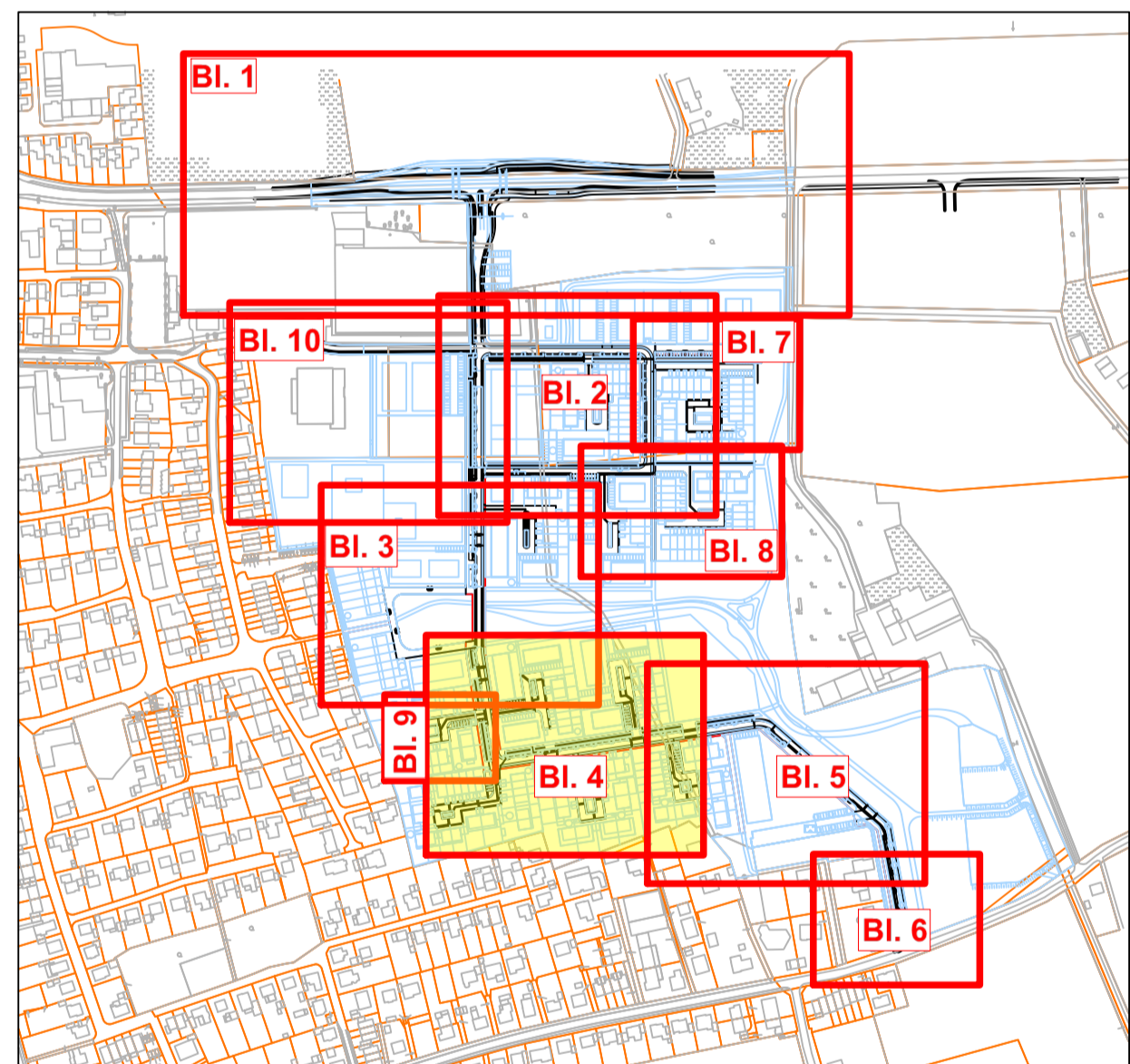
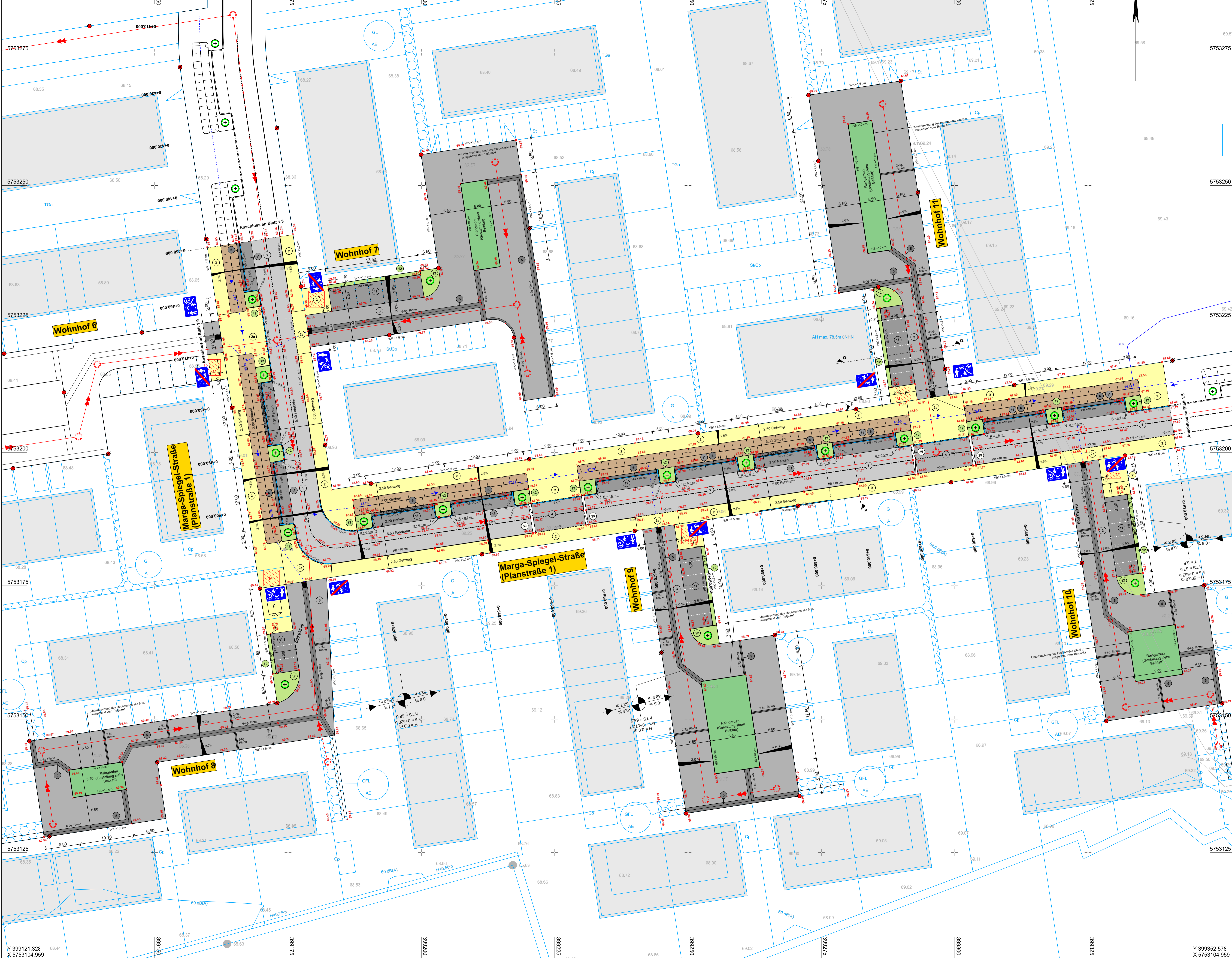

| | | | |
|-----|------------------|-------|------|
| 5 | | | |
| 4 | | | |
| 3 | | | |
| 2 | | | |
| 1 | | | |
| Nr. | Art der Änderung | Datum | Name |

| | | | | |
|---|------------------------------|------------|------------|-------------|
| nts Ingenieurgesellschaft mbH Hansastraße 63 48165 Münster T 02501 2760 0 F 02501 2760 33 info@nts-plan.de www.nts-plan.de | nts Ingenieurgesellschaft | bearbeitet | Datum | Name |
| | | gezeichnet | 06.12.2022 | Hindersmann |
| | | geprüft | 06.12.2022 | O. Temm |

Projekt Nr.:
Plan Nr.: 11195
Blatt Nr.: 4 (10)
Str. Schlüssel:
Anlage Nr.:

STADT MÜNSTER
Amt für Mobilität und Tiefbau

Lageplan

Maßstab: Lageplan 1:250
Längen 1: / Höhen 1:

| | | |
|------------|----------|------|
| bearbeitet | Datum | Name |
| 00.00.00 | | NN |
| gezeichnet | 00.00.00 | NN |
| geprüft | 00.00.00 | NN |

genehmigt: Münster, den 19.10.2022

I.A.
Amt für Mobilität und Tiefbau

Bebauungsplan Nr. 572
Albachten - Südlich Weseler Straße
Östlich Höhe Geist
Neubau der Straßen und Weg