

### Legende

vorhanden:

- 1 Asphaltbeton (Vollausbau)
- 2 Gehwegplatten 24/24/8 und 36/24/8 cm
- 3 Gehwegplatten 24/24/10 cm
- 4 Betonsteinflechter beige/landschiefernuanciert 30/60/8 cm
- 5 Betonsteinflechter beige/landschiefernuanciert 30/60/14 cm
- 6 Betonsteinflechter grau 20/10/8 cm
- 7 Betonsteinflechter grau 16/16/14 cm
- 8 Betonsteinflechter anthrazit 16/16/14 cm
- 9 Betonsteinflechter anthrazit 20/10/8 cm
- 10 Betonsteinflechter rot 20/10/8 cm
- 11 Verbundsteinflechter grau mit Fasse
- 12 Grünfläche öffentlich
- 13 Dolomitsand
- 14 Betonplatten anthrazit 30/30/8 cm
- 15 Noppenplatten weiß 30/30/8 cm
- 16 Rippenplatten weiß 30/30/8 cm
- 17 Taster weiß h=6 cm
- 18 Rollbord Basalt gewaschen h=0,3 cm
- 19 Fräsen
- 20 Baum (Die Gehölze sind im weiteren Vergabeverlauf mit dem Grünflächenamt abzustimmen)
- 21 Leuchte
- 22 kleine Leuchten
- 23 Leuchte
- 24 Linienmarkkanten

Elektrizität  
Müllsammelplatz  
Abfallcontainer

Zufahrten und Eingänge  
Rinnenablauf  
Leuchte  
Mauer  
55,50 vorh. Höhen  
vorh. Häuser  
vorh. Nebengebäude

Mit Gehrecht G, Fahrrecht F, Leitungsrecht L zu belastende Flächen zugunsten der Anlieger A, der Erschließungsträger E

Rinnenablauf  
Leuchte  
kleine Leuchten  
55,55 gepl. Höhen  
Fahrdanlehnbügel

Die Einrichtung von Stellplätzen für Menschen mit Behinderung erfolgt bei Bedarf

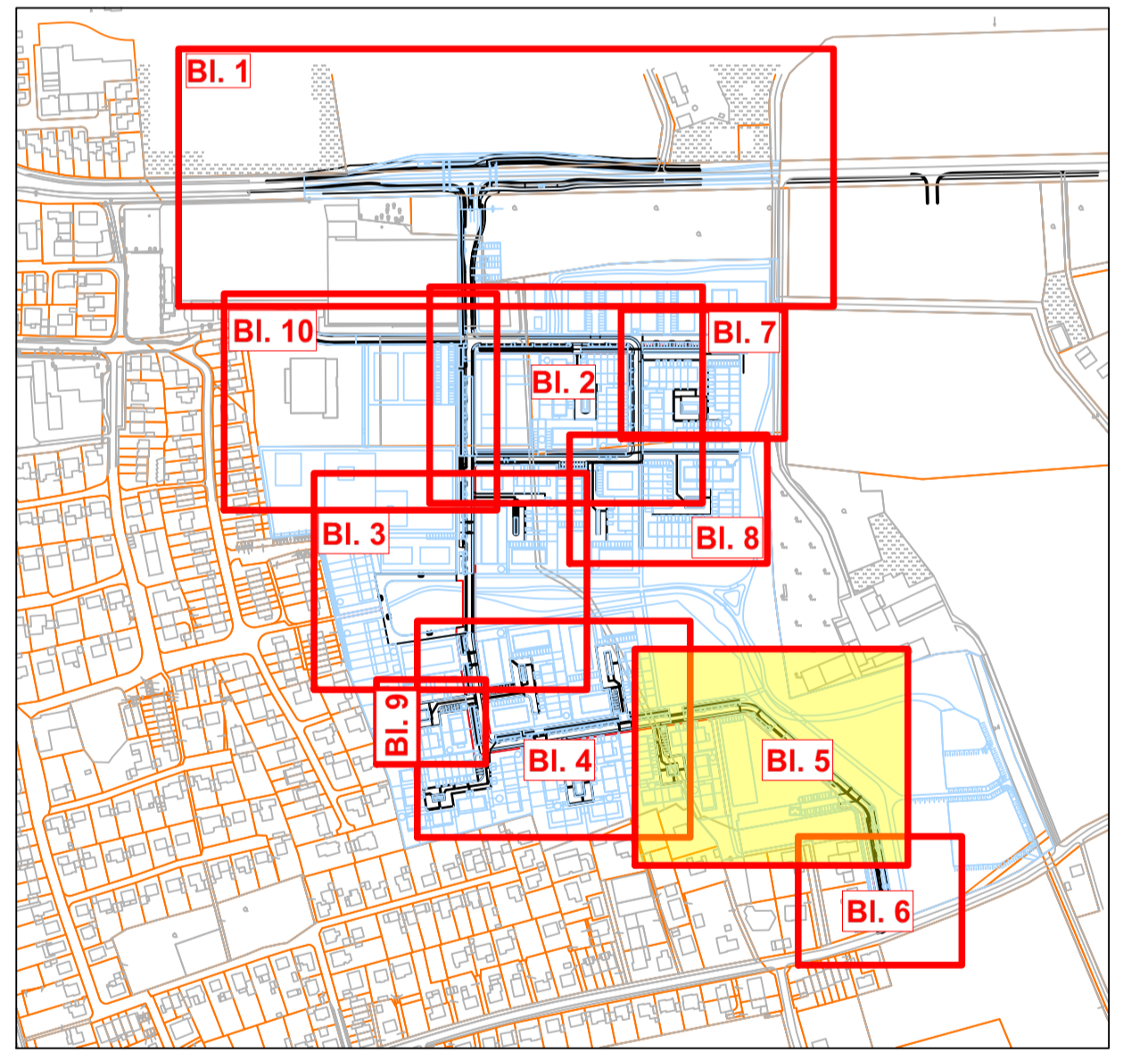

5			
4			
3			
2			
1			
Nr.	Art der Änderung	Datum	Name

nts Ingenieurgesellschaft mbH		Datum	Name	
Harnestraße 63   48165 Münster T 0251 2760 0   F 0251 2760 33 info@nts-plan.de   www.nts-plan.de		06.12.2022	Hindermann	
		gezeichnet	06.12.2022	Hindermann
		geprüft	06.12.2022	O. Timm

Projekt Nr.: 11195  
Plan Nr.: 5 (10)  
Str. Schlüssel:  
Anlage Nr.:

**STADT MÜNSTER**  
Amt für Mobilität und Tiefbau

### Lageplan

Maßstab: Lageplan 1:250  
Längen 1: / Höhen 1:

Datum	Name
bearbeitet 00.00.00	NN
gezeichnet 00.00.00	NN
geprüft 00.00.00	NN

genehmigt: Münster, den 19.10.2022

I. A. Amt für Mobilität und Tiefbau

### Bebauungsplan Nr. 572

Albachten - Südlich Weseler Straße  
Östlich Hohe Geist  
Neubau der Straßen und Wege