

Legende

- vorhanden:**
- Asphaltbeton (Vollausbau)
 - Gehwegplatten 24/24/8 und 36/24/8 cm
 - Gehwegplatten 24/24/10 cm
 - Betonsteinpflaster beige/sand/schiefer/nuanciert 30/60/8 cm
 - Betonsteinpflaster beige/sand/schiefer/nuanciert 30/60/14 cm
 - Betonsteinpflaster grau 20/10/8 cm
 - Betonsteinpflaster grau 16/16/14 cm
 - Betonsteinpflaster anthrazit 20/10/8 cm
 - Betonsteinpflaster rot 20/10/8 cm
 - Verbundsteinpflaster grau mit Fase
 - Grünfläche öffentlich
 - Dolomitsand
 - Betonplatten anthrazit 30/30/8 cm
 - Noppenplatten weiß 30/30/8 cm
 - Rippenplatten weiß 30/30/8 cm
 - Tastbord weiß h=6 cm
 - Rollbord Basalt gewaschen h=0/3 cm
 - Anthrazit
 - Anthrazit
 - Basalt gewaschen
 - Betonsteinpflaster weiß 20/10/8 cm
 - Elektrizität
 - Müllsammelplatz
 - Zufahrten und Eingänge
 - Rinnenablauf
 - Leuchte
 - Mauer
 - vorh. Höhen
 - vorh. Häuser
 - vorh. Nebengebäude
 - Baum (Die Gehölze sind im weiteren Vergabeverlauf mit dem Grünflächenamt abzustimmen)
 - Rinnenablauf
 - Leuchte
 - kleine Leuchten
 - 55,55 gepl. Höhen
 - Fräsen
- Die Einrichtung von Stellplätzen für Menschen mit Behinderung erfolgt bei Bedarf

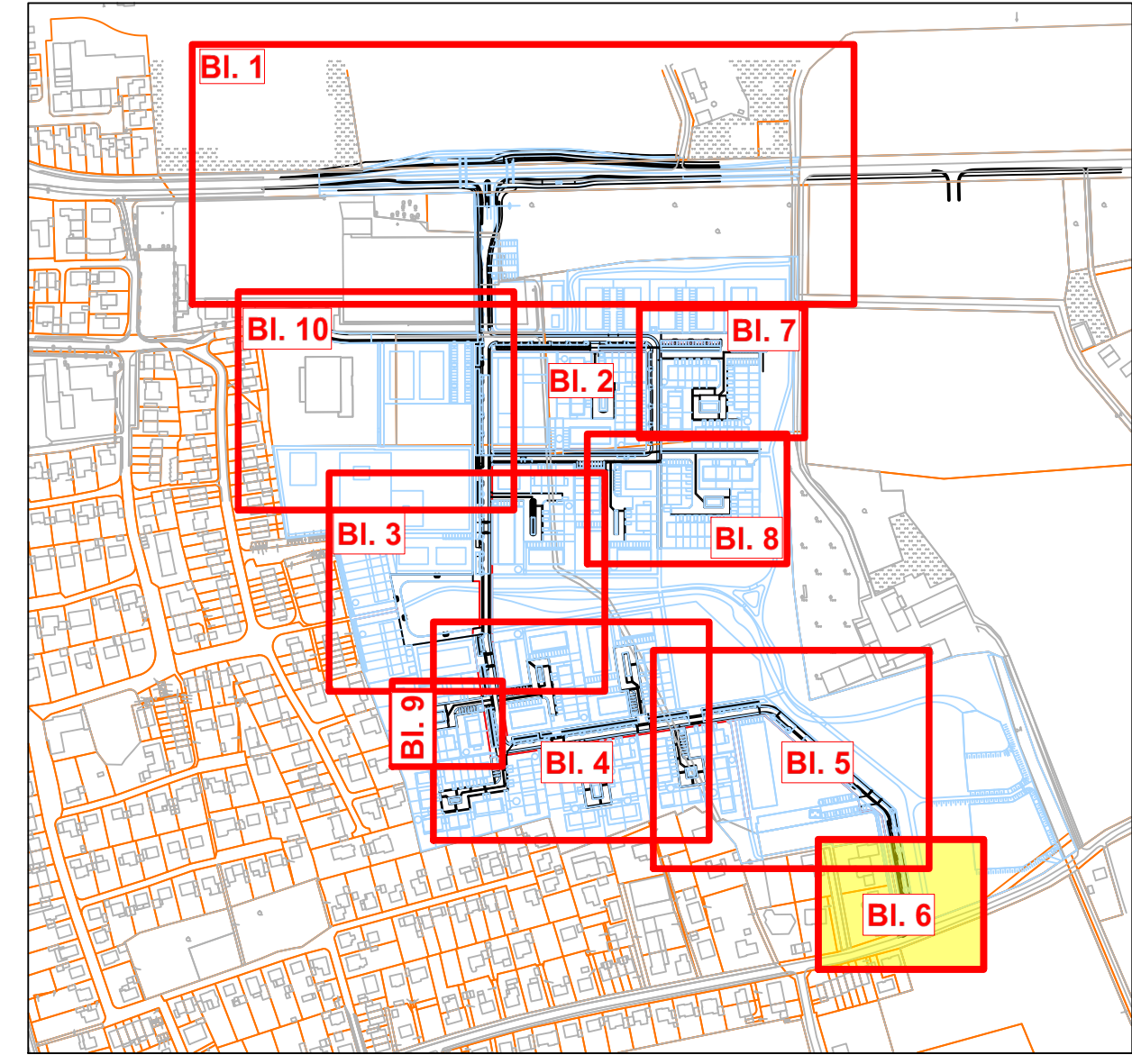

2			
1			
Nr.	Art der Änderung	Datum	Name
		Datum	Name
		06.12.2022	Hindersmann
		06.12.2022	Hindersmann
		06.12.2022	O. Timm

nts Ingenieurgesellschaft mbH
 Hansestraße 63 | 48165 Münster
 T 02501 2760 0 | F 02501 2760 33
 info@nts-plan.de | www.nts-plan.de

STADT MÜNSTER
 Amt für Mobilität und Tiefbau

Bebauungsplan Nr. 572
 Albachten - Südlich Weseler Straße
 Östlich Hohe Geist
 Neubau der Straßen und Weg

Projekt Nr.: 11195
 Plan Nr.: 6 (10)
 Blatt Nr.:
 Str. Schlüssel:
 Anlage Nr.:

Lageplan

Maßstab
 Lageplan 1 : 250
 Längen 1 : / Höhen 1 :

	Datum	Name
bearbeitet	00.00.00	NN
gezeichnet	00.00.00	NN
geprüft	00.00.00	NN

genehmigt :
 Münster, den 19.10.2022

i. A.
 Amt für Mobilität und Tiefbau