

Legende

- vorhanden:**
- Asphaltbeton (Vollausbau)
 - Gehwegplatten 24/24/8 und 36/24/8 cm
 - Gehwegplatten 24/24/10 cm
 - Betonsteinpflaster beige/sand/schiefer/nuanciert 30/60/8 cm
 - Betonsteinpflaster beige/sand/schiefer/nuanciert 30/60/14 cm
 - Betonsteinpflaster grau 16/16/14 cm
 - Betonsteinpflaster anthrazit 16/16/14 cm
 - Betonsteinpflaster anthrazit 20/10/8 cm
 - Betonsteinpflaster rot 20/10/8 cm
 - Verbundsteinpflaster grau mit Fase
 - Grünfläche öffentlich
 - Dolomitsand
 - Betonplatten anthrazit 30/30/8 cm
 - Noppenplatten weiß 30/30/8 cm
 - Rippenplatten weiß 30/30/8 cm
 - Tastbord weiß h=6 cm
 - Rollbord Basalt gewaschen h=0/3 cm
 - Anthrazit
 - Anthrazit
 - Basalt gewaschen
 - Betonsteinpflaster weiß 20/10/8 cm
- geplant:**
- Baum (Die Gehölze sind im weiteren Vergabeverlauf mit dem Grünflächenamt abzustimmen)
 - Rinnenablauf
 - Leuchte
 - kleine Leuchten
 - GFL Fläche
 - Rinnenablauf
 - Linien-sinkkasten
 - 55,50 vorh. Höhen
 - 55,55 gepl. Höhen
- Other symbols:**
- Elektrizität
 - Müllsammelplatz
 - Zufahrten und Eingänge
 - Rinnenablauf
 - Leuchte
 - Mauer
 - 55,50 vorh. Höhen
 - 55,55 vorh. Höhen
 - vorh. Häuser
 - vorh. Nebengebäude

Die Einrichtung von Stellplätzen für Menschen mit Behinderung erfolgt bei Bedarf

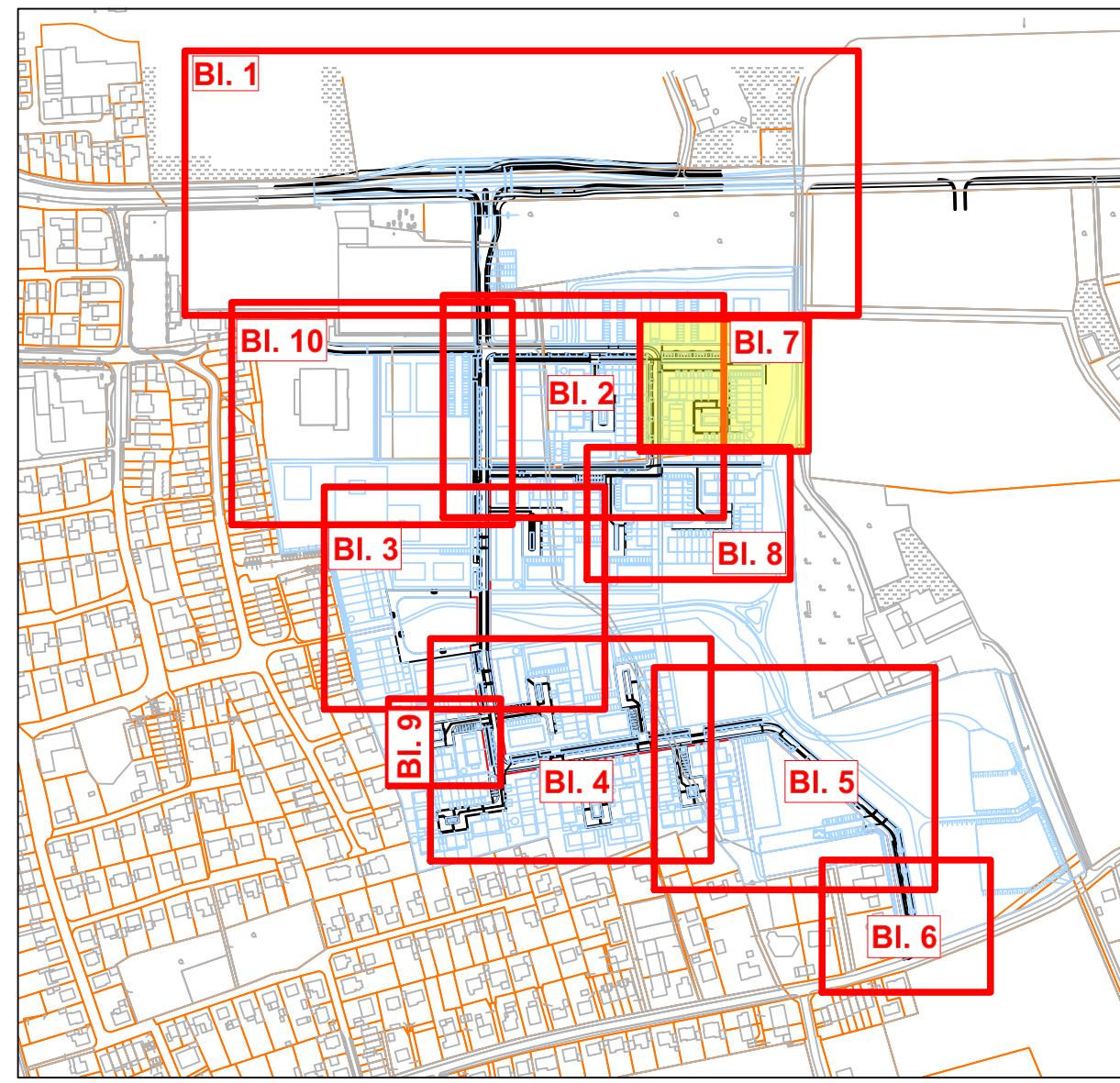

3			
2			
1			
Nr.	Art der Änderung	Datum	Name

nts Ingenieurgesellschaft mbH

Hansestraße 63 | 48165 Münster
T 02501 2760 0 | F 02501 2760 33
info@nts-plan.de | www.nts-plan.de

nts Ingenieurgesellschaft

bearbeitet	09.09.2022	Hindersmann
gezeichnet	09.09.2022	Hindersmann
geprüft	09.09.2022	O. Timm

Projekt Nr.: 11195
Plan Nr.: 7 (10)
Str. Schlüssel:
Anlage Nr.:

STADT MÜNSTER
Amt für Mobilität und Tiefbau

Lageplan

Maßstab: 1:250
Längen 1: / Höhen 1:

bearbeitet	00.00.00	NN
gezeichnet	00.00.00	NN
geprüft	00.00.00	NN

genehmigt: Münster, den 19.10.2022

i. A.

Bebauungsplan Nr. 572
Albachten - Südlich Weseler Straße
Östlich Hohe Geist
Neubau der Straßen und Weg

Amt für Mobilität und Tiefbau