

Legende

- vorhanden:**
- 1 Asphaltbeton (Vollausbau)
 - 2 Gehwegplatten 24/24/8 und 36/24/8 cm
 - 2a Gehwegplatten 24/24/10 cm
 - 2b Betonsteinpflaster beige/sand/schiefer/nuanciert 30/60/8 cm
 - 2c Betonsteinpflaster beige/sand/schiefer/nuanciert 30/60/14 cm
 - 3 Betonsteinpflaster grau 20/10/8 cm
 - 4 Betonsteinpflaster grau 16/16/14 cm
 - 5 Betonsteinpflaster anthrazit 16/16/14 cm
 - 6 Betonsteinpflaster anthrazit 20/10/8 cm
 - 7 Betonsteinpflaster rot 20/10/8 cm
 - 8 Verbundsteinpflaster grau mit Fase
 - 9 Grünfläche öffentlich
 - 10 Dolomitsand
 - 11 Betonplatten anthrazit 30/30/8 cm
 - 12 Noppenplatten weiß 30/30/8 cm
 - 13 Rippenplatten weiß 30/30/8 cm
 - 14 Tastbord weiß h=6 cm
 - 15 Rollbord Basalt gewaschen h=0/3 cm
 - 16 Mit Gehrecht G, Fahrrecht F, Leitungsrecht L, zu belastende Flächen zugunsten der Anlieger A, der Erschließungsträger E
 - 17 Elektrizität
 - 18 Müllsammelplatz
 - 19 Zufahrten und Eingänge
 - 20 Rinnenablauf
 - 21 Leuchte
 - 22 Mauer
 - 23 vorh. Höhen
 - 24 vorh. Häuser
 - 25 vorh. Nebengebäude
 - 26 Anthrazit
 - 27 Anthrazit
 - 28 Basalt gewaschen
 - 29 Betonsteinpflaster weiß 20/10/8 cm
 - 30 Fräsen
 - 31 GFL Fläche
 - 32 Baum (Die Gehölze sind im weiteren Vergabeverlauf mit dem Grünflächenamt abzustimmen)
 - 33 Rinnenablauf
 - 34 Leuchte
 - 35 kleine Leuchten

Die Einrichtung von Stellplätzen für Menschen mit Behinderung erfolgt bei Bedarf

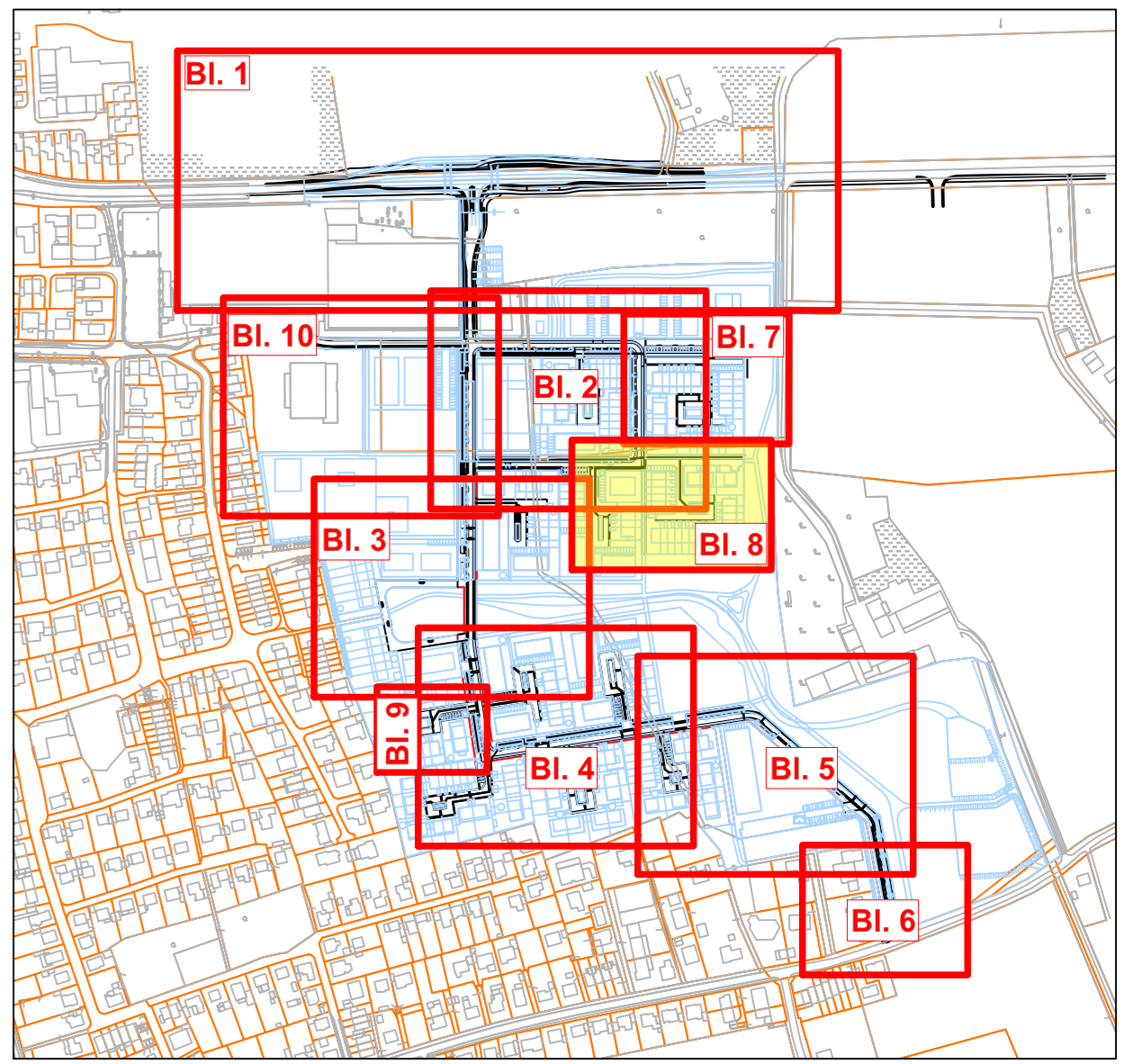

3			
2			
1			
Nr.	Art der Änderung	Datum	Name

nts Ingenieurgesellschaft mbH		nts Ingenieurgesellschaft
Hansesstraße 63 48165 Münster T 02501 2760 0 F 02501 2760 33 info@nts-plan.de www.nts-plan.de	bearbeitet 06.12.2022 Hindersmann gezeichnet 06.12.2022 Hindersmann geprüft 06.12.2022 O. Timm	Datum Name

Projekt Nr.: 11195
 Plan Nr.: 8 (10)
 Blatt Nr.:
 Str. Schlüssel:
 Anlage Nr.:



Lageplan	
	Maßstab Lageplan 1:250
	Längen 1: / Höhen 1:
bearbeitet 00.00.00 NN	Name
gezeichnet 00.00.00 NN	
geprüft 00.00.00 NN	
genehmigt: Münster, den 19.10.2022	
i. A.	
Amt für Mobilität und Tiefbau	

Bebauungsplan Nr. 572
 Albachten - Südlich Weseler Straße
 Östlich Hohe Geist
 Neubau der Straßen und Weg