

Legende

- vorhanden:**
- Mit Gehrecht G, Fahrrecht F, Leitungsrecht L, zu belastende Flächen zugunsten der Anlieger A, der Erschließungsträger E
 - Elektrizität
 - Müllsammelplatz
 - Zufahrten und Eingänge
 - Rinnenablauf
 - Leuchte
 - Mauer
 - vorh. Höhen
 - vorh. Häuser
 - vorh. Nebengebäude
- geplant:**
- Asphaltbeton (Vollausbau)
 - Gehwegplatten 24/24/8 und 36/24/8 cm
 - Gehwegplatten 24/24/10 cm
 - Betonsteinpflaster grau 20/10/8 cm
 - Betonsteinpflaster grau 16/16/14 cm
 - Betonsteinpflaster anthrazit 20/10/8 cm
 - Betonsteinpflaster rot 20/10/8 cm
 - Verbundsteinpflaster grau mit Fase
 - Grünfläche öffentlich
 - Rinnenablauf
 - Leuchte
 - kleine Leuchten
 - gepl. Höhen
 - Baum (Die Gehölze sind im weiteren Vergabeverlauf mit dem Grünflächenamt abzustimmen)

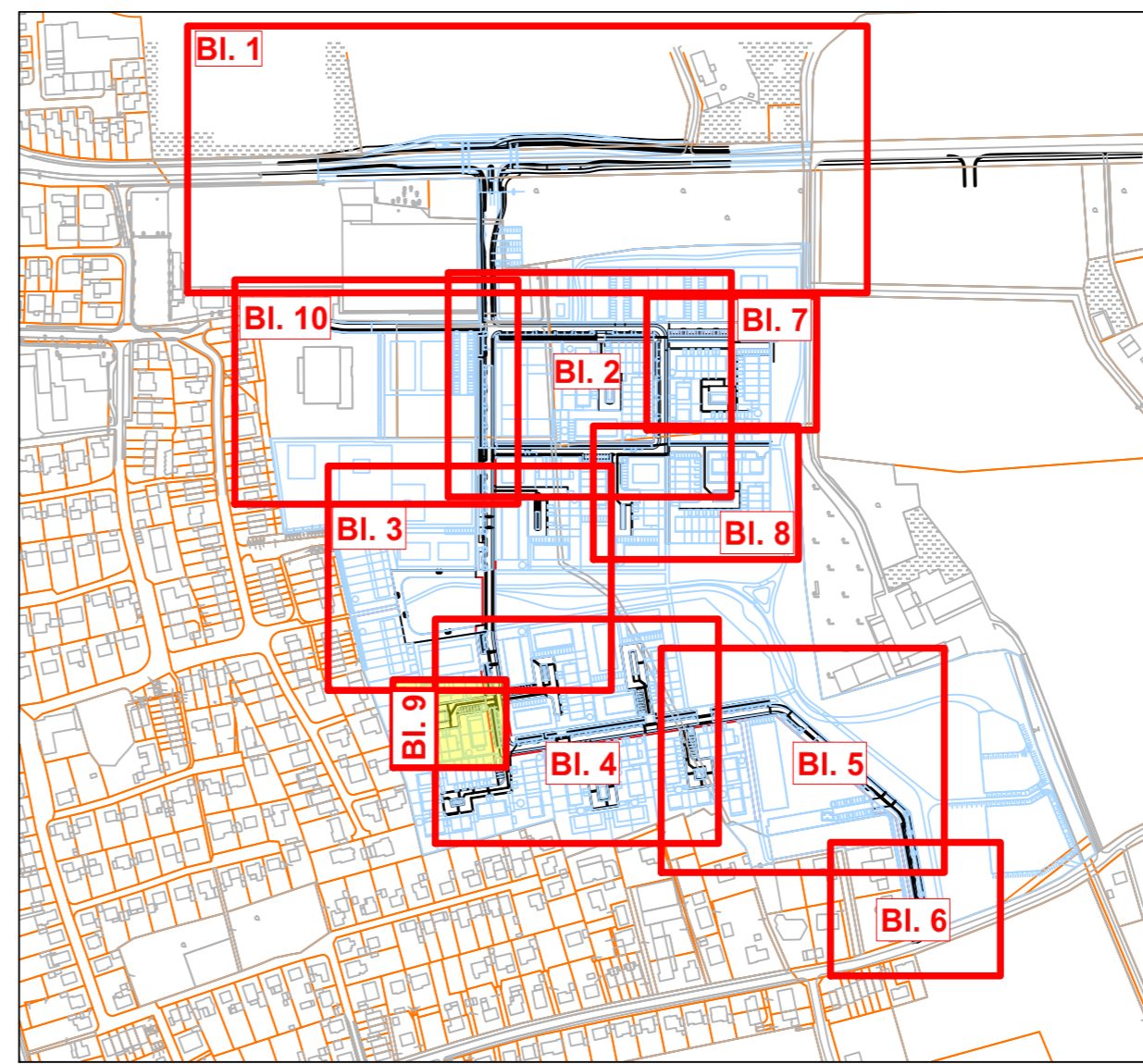

Die Einrichtung von Stellplätzen für Menschen mit Behinderung erfolgt bei Beda

Nr.	Art der Änderung	Datum	Name
3			
2			
1			

	Datum	Name
bearbeitet	09.09.2022	Hindersmann
gezeichnet	09.09.2022	Hindersmann
geprüft	09.09.2022	O. Timm

nts Ingenieurgesellschaft mbH
 Hansestraße 63 | 48165 Münster
 T 02501 2760 0 | F 02501 2760 33
 info@nts-plan.de | www.nts-plan.de



Projekt Nr.:
 Plan Nr.: 11195
 Blatt Nr.: 9 (10)
 Str. Schlüssel:
 Anlage Nr.:



Lageplan

	Datum	Name
bearbeitet	00.00.00	NN
gezeichnet	00.00.00	NN
geprüft	00.00.00	NN

genehmigt:
 Münster, den 19.10.2022

i. A.
 Amt für Mobilität und Tiefbau

Bebauungsplan Nr. 572
 Albachten -
 Südlich Weseler Straße
 Östlich Hohe Geist
 Neubau der Straßen und Weg: