

vorhanden:

- 1 Asphaltbeton (Vollausbau)
- 2 Gehwegplatten 24/24/8 und 36/24/8 cm
- 3 Betonsteinfaster beige/sand/schiefer/nuanciert 30/60/8 cm
- 4 Betonsteinfaster grau 16/16/4 cm
- 5 Betonsteinfaster anthrazit 20/10/8 cm
- 6 Betonsteinfaster rot 20/10/8 cm
- 7 Verbundsteinfaster grau mit Faser
- 8 Grünfläche öffentlich
- 9 Dolomitsand
- 10 Betonplatten anthrazit 30/30/8 cm
- 11 Noppenplatten weiß 30/30/8 cm
- 12 Rippenplatten weiß 30/30/8 cm
- 13 Tastbord weiß h=6 cm
- 14 Rollbord Basalt gewaschen h=0,3 cm
- 15 Baum
- 16 gepl. Baum mit Baumscheibe (begehrbar)
- 17 Rinnenablauf
- 18 Leuchte
- 19 kleine Leuchten
- 20 .55.50 gepl. Höhen

- ▲ Zufahrten und Eingänge
- ▬ Rinnenablauf
- Leuchte
- ▬ Mauer
- ▨ vorh. Höhen
- ▨ vorh. Häuser
- ▨ vorh. Nebengebäude

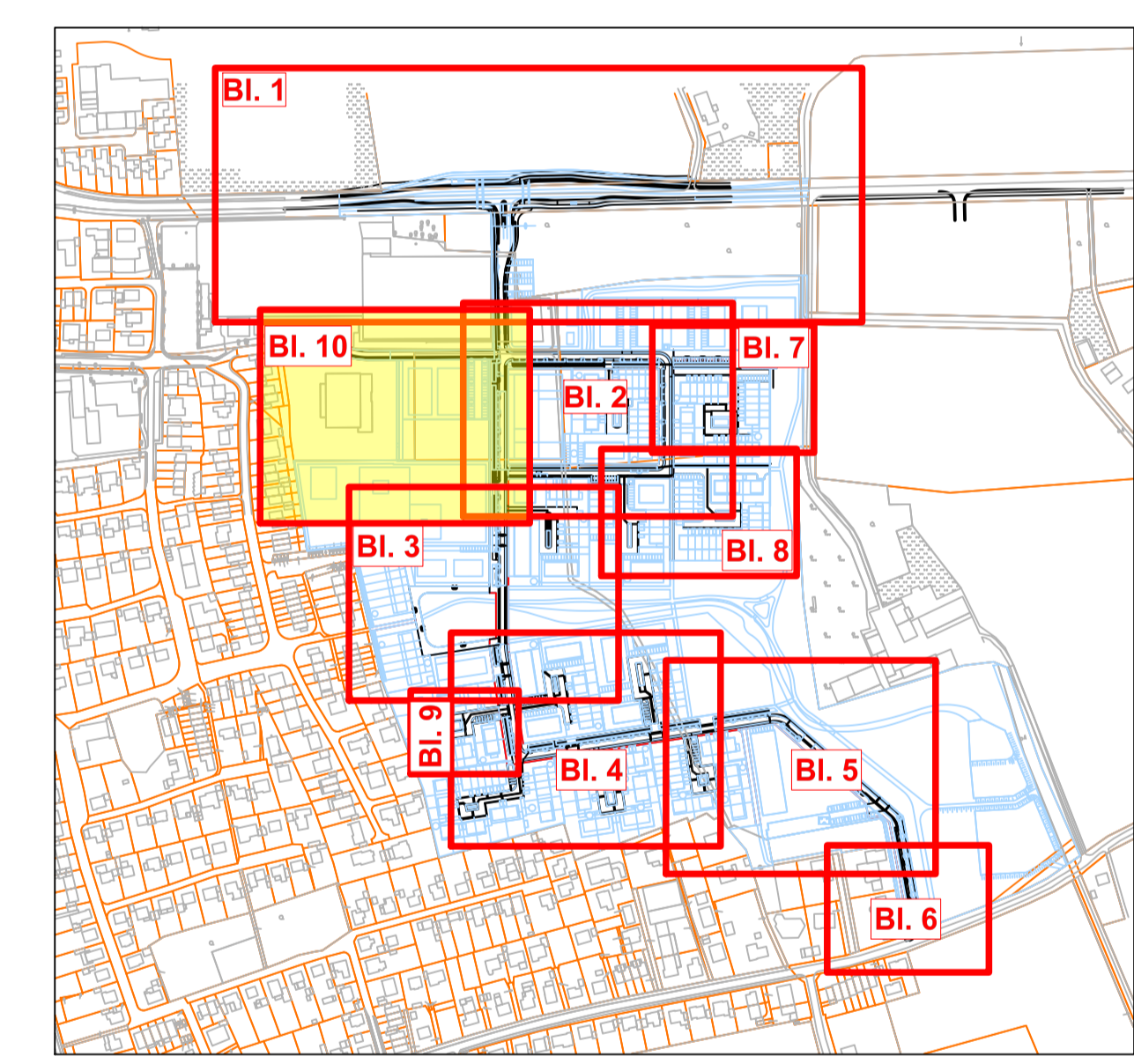

5			
4			
3			
2			
1			
Nr.	Art der Änderung	Datum	Name

nts Ingenieurgesellschaft mbH		Datum	Name
Hansesstraße 63 48165 Münster T 0251 2760 0 F 0251 2760 33 info@nts-plan.de www.nts-plan.de		bearbeitet 06.12.2022	Hindermann
		gezeichnet 06.12.2022	Hindermann
		geprüft 06.12.2022	O. Timm

Projekt Nr.:
Plan Nr.: 11195
Blatt Nr.: 10 (10)
Str. Schlüssel:
Anlage Nr.:

STADT MÜNSTER
Amt für Mobilität und Tiefbau

Lageplan

Maßstab
Lageplan 1:500
Längen 1: / Höhen 1:

Bebauungsplan Nr. 572
Albachten - Südlich Weseler Straße / Östlich Hohe Geist
Neubau der Straßen und Wege

bearbeitet	00.00.00	NN
gezeichnet	00.00.00	NN
geprüft	00.00.00	NN

genehmigt:
Münster, den 19.10.2022

I. A.
Amt für Mobilität und Tiefbau

