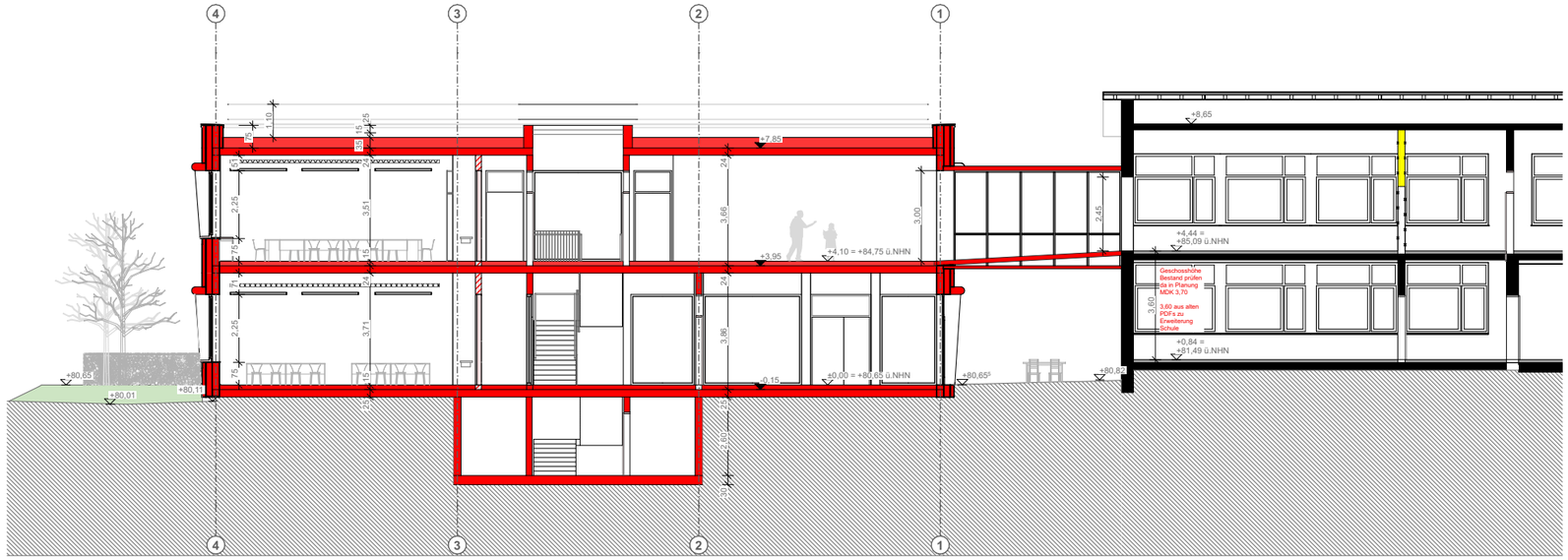

S-01 | Schnitt A-A
M 1:200

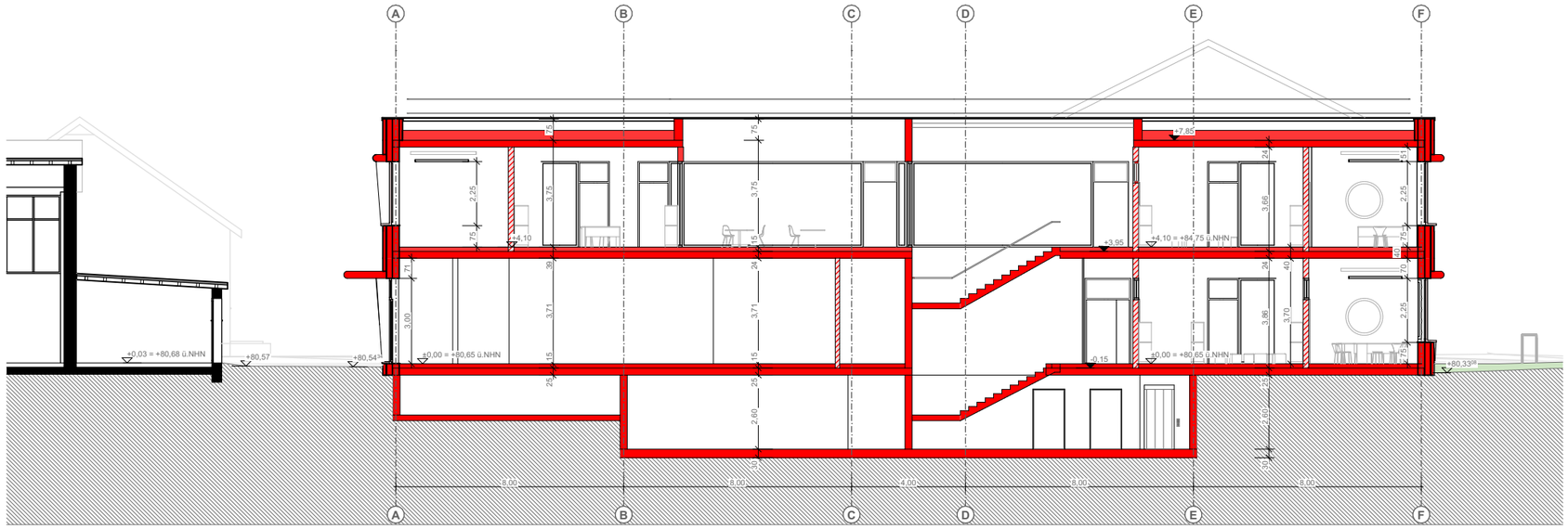

S-02 | Schnitt B-B
M 1:200

ANNETTE-VON-DROSTE-HÜLSHOFF SCHULE NIENBERGE

ABGABE LPH2

ADRESSE Kirmstraße 1
48161 Münster Nienberge

BAUHERR Stadt Münster
- vertreten durch den Oberbürgermeister -
Amt für Immobilienmanagement
Albersloher Weg 33
48127 Münster

ARCHITEKT BUERO BB
Rotebühlstraße 59A
70178 Stuttgart

REFERENZHÖHE 0,00 = + 80,65 ü.NHN EFH = OKFFB

LEGENDE Planung Neu
Bestand
Abbruch

PROJEKT 11992

FORMAT DIN A3

GEZEICHNET 221201

PLANNUMMER 10

MASSSTAB 1:200

PLANINHALT Schnitte Neubau 1-200

N

ARCHITEKT _____

BAUHERR _____

BUERO BB
ROTEBÜHLSTRASSE 59A
70178 STUTTGART

BUERO BB

ANLAGE 1.9