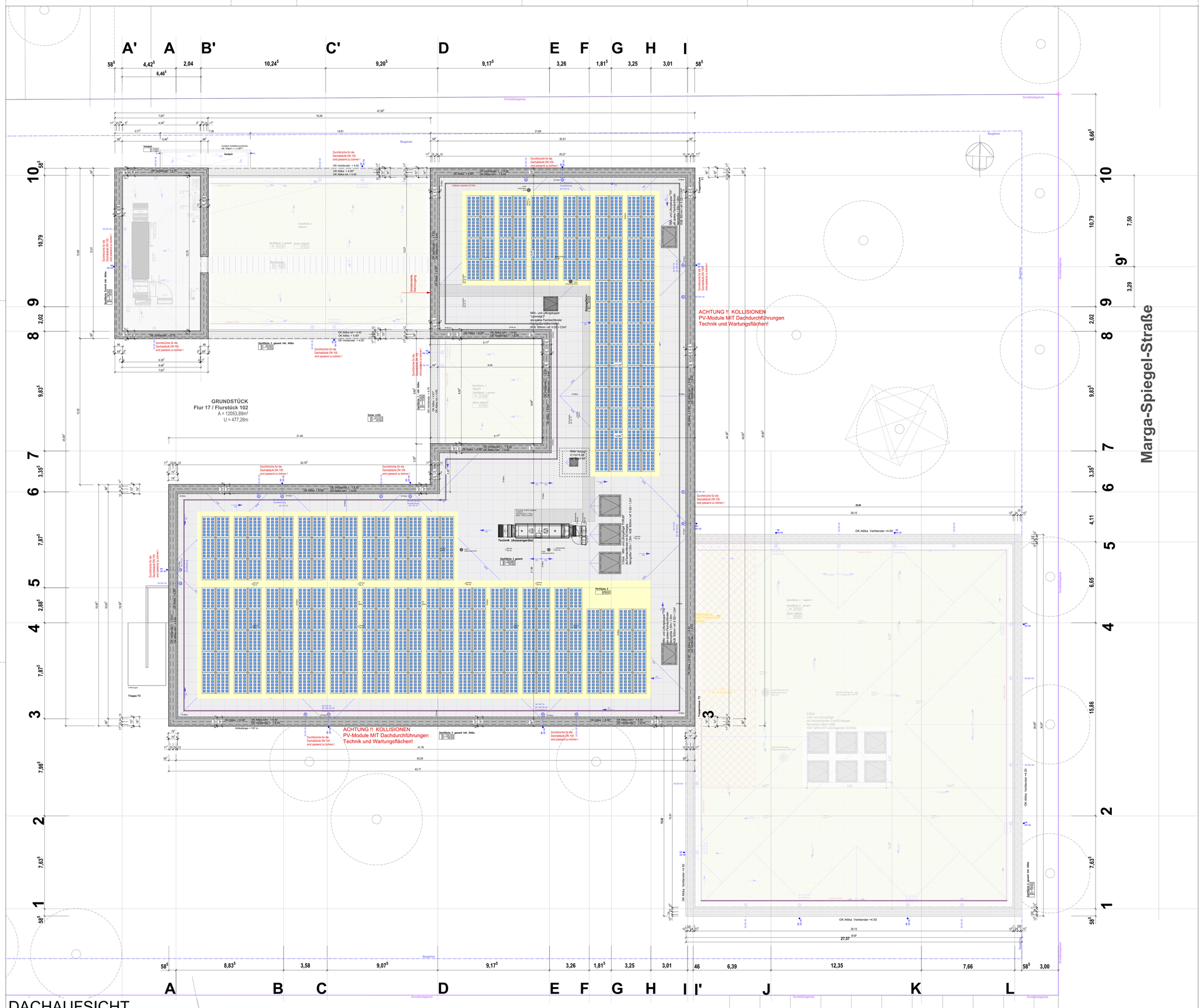

DACHAUSFICHT

Index	Datum	gez.	Kommentar

LEGENDE BRANDSCHUTZ

S_a	Türanlage dichtschließend	(ehem. DT)
S_aC5	Türanlage dicht- und selbstschließend	(ehem. DST)
S_{200}C5	Türanlage rauchdicht- und selbstschließend	(ehem. RST)
$EI_2$30-S_aC5	Türanlage feuerhemmend, dicht- und selbstschließend	(ehem. T30)
$EI_2$30-S_{200}C5	Türanlage feuerhemmend, rauchdicht- und selbstschließend	(ehem. T30-RS)
$EI_2$90-S_aC5	Türanlage feuerbeständig, dicht- und selbstschließend	(ehem. T90)
$EI_2$90-S_{200}C5	Türanlage feuerbeständig, rauchdicht- und selbstschließend	(ehem. T90-RS)
SV	Sichtverbindung (Glasausschnitt)	
EI30-S_{200}-Glw.	Festverglaste Wand feuerhemmend, rauchdicht	(ehem. F30-Glaswand)
EI30	Konstruktion feuerhemmend	(ehem. F30)
EI90	Konstruktion feuerbeständig	(ehem. F90)
EI90-A+M	Konstruktion feuerbeständig unter mechanischer Beanspr.	(ehem. F90-A+M)

LEGENDE PLANTEXTE

DARSTELLUNGEN IM GRUNDRISS:
OK FERTIG-FUSSBODEN ± 0.00
OK ROH-FUSSBODEN - 0.20

DARSTELLUNGEN IM SCHNITT:
OK FERTIGES BAUTEIL ± 0.00
OK ROH-KONSTRUKTION - 0.20

WAND- U. DECKENDURCHBRÜCHE SOWIE WAND- U. DECKENSCHLITZE NACH ANGABE DER O.G. FACHPLANER

SÄMTLICHE DECKENDURCHBRÜCHE SIND FEUERBESTÄNDIG ZU SCHLIESSEN

OK	OBERKANTE	WD	WANDDURCHBRUCH
UK	UNTERKANTE	DD	DECKENDURCHBRUCH
VK	VORDERKANTE	FD	FUSSBODENDURCHBRUCH
BE	BODENENLAUF		
OK FFB	OBERKANTE FERTIGFUSSBODEN		
OK RD	OBERKANTE ROHDECKE		
UK RD	UNTERKANTE ROHDECKE		
UK SO	UNTERKANTE SOHLPLATTE		
BRH-R	OK FFB bis OK ROHBIBSÖFFUNG		
BRH-F	OK FFB bis OK FERTIG FENSTERBANK		

SÄMTLICHE HÖHENANGABEN BEZIEHEN SICH AUF OK FFB !!

SÄMTLICHE MASS UND KONSTRUKTIONEN SIND AM BAU ZU PRÜFEN !
ALLE HÖHENANGABEN BEZIEHEN SICH AUF OK FFB !
ALLE FACHTECHNISCHEN PLÄNE SIND ZU BEACHTEN !
BEI UNSTIMMIGKEITEN >> RÜCKSPRACHE MIT DEN ARCHITEKTEN !

FACHPLANUNG

BODENGUTACHTER
Hinz Ingenieure GmbH
für Baugrunduntersuchungen
Alte Dorfstraße 5 - 48161 Münster
fon: 02534/9743-0
info@hinz-ingenieure.de

TRAGWERKSPLANUNG
g+w ingenieurplanung GmbH
Beratende Ingenieure für das Bauwesen
Krögerweg 17 - 48155 Münster
fon 0251/62634-0
info@gwBM.de

TGA PLANUNG Heizung / Lüftung / Sanitär
K&P Planung GbR
Ing.Büro für haustechn. Gebäudeausrüstung
Sprakeler Straße 370 - 48159 Münster
fon 0251/26531-0
j.kraft@kp-planung.de

TGA PLANUNG Elektrotechnik / Blitzschutz
E-Projekt
Ing.Büro für elektrotechnische Gebäudeausrüstung
zur Steinkuhle 4 - 48341 Altenberge
fon 02505/93773-0
info@e-projekt.de

AUSSENANLAGENPLANUNG
nts - Ingenieurgesellschaft mbH
Hansestraße 63 - 48165 Münster
fon 02501/ 2760-0
info@nts-plan.de

BRANDSCHUTZKONZEPT
B.K.K. GmbH
Ing. Büro für Brandschutz-Sachverstand
Am Holzbach 46 - 48231 Warendorf
fon 02581/6300-0
mail@bkk-sachverstand.de

BAUPHYSIK (Wärmeschutz / PHPP)
Hansen-Ingenieure
für Bauphysik - Akustik - Schallschutz
Lise-Meitner-Straße 1-9 - 42119 Wuppertal
fon 0202/946787
info@hansen-ingenieure.de

BAUPHYSIK (Schallschutz / Raumakustik)
Hansen-Ingenieure
für Bauphysik - Akustik - Schallschutz
Lise-Meitner-Straße 1-9 - 42119 Wuppertal
fon 0202/946787
info@hansen-ingenieure.de

KÜCHENPLANUNG
gpe-projekt
Ing-Büro für Küchenplanungen
Nördestiege 2 - 53872 Mesch ade
fon 0291/994191-0
info@gpe-projekt.de

ANLAGE 1.4
Dachaufsicht

zur Vorlage V/0407/2023

PLANUNG ARCHITEKTUR

REINDERS ARCHITEKT BDA

INHABER
SAMEH JARRAR ARCHITEKT

GROESSE HANKENSTR. 32 49074 OSNABRÜCK
FON +49 ✦ (0)541 98130 ✦ 0
FAX +49 ✦ (0)541 98130 ✦ 40
INFO @ REINDERSARCHITEKTEN . DE

- 11.07.2023

Referenzhöhe
OK FFB EG
= ± 0.00
70.52 ±NHN

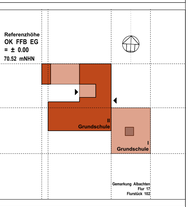

1554	10449	**ENTWURFSPLANUNG**
Standortnummer	Projektnummer	Planphase

GR DA	**Dachaufsicht**	
Plenart/Bauteil	Planinhalt / Plangröße ISO A0	
1:100	23.05.2023 Hc	
Maßstab	Erstellung / Index	

Projektverzeichnis
MS_GS_Ab_EP/GR_OHNE SH.vwx
Projektdatei
EP - 103_ GR_DA - 2022 - 100 -

Planbezeichnung	H. Silies
Zeichnung	Architektur und Projektsteuerung
Zeichnung	Bauen im Bestand
Projektleitung	N. Gabriel / Wenzel Fachstellenleitung / Abteilungsleitung

Nienaber / Michel
Anmeldung / Technische Leitung

STADT MÜNSTER
Amt für Immobilien-management

NEUBAU EINER 3-ZÜGIGEN GRUNDSCHULE

MARGA-SPIEGEL-STRASSE 2
48163 MÜNSTER-ALBACHTEN