

Umbau der Haltestelle erst, nachdem Buslinie 17 in das York-Quartier führt (vorraussichtlich 2024)

Die Wartehalle befindet sich im Eigentum der WALL AG. Die Zuständigkeit für den Abbau und Wiederaufbau (inkl. Stromanschluss) liegt dort. Bitte 4 Wochen vor Beginn der Baumaßnahme Info an WALL.

Bitte 4 Wochen vor Beginn der Baumaßnahme Info an die Stadtwerke (Nahverkehrsmanagement) bzgl. Verlegung der Haltestelle während der BM bzw. Abbau der Wartehalle (Entfernen der Fahrpläne).

Alle bekannten Kampfmittelverdachtspunkte müssen im Vorfeld ausgeräumt werden

Bei den erweiterten Baumscheiben ist die Auskoffering bis auf den gewachsenen Boden (soweit keine Durchwurzelung besteht) zu führen. Die Baumscheiben sind anschließend bis OK Bord mit FLL Baumsubstrat Bauweise 1 aufzufüllen.

vorh. Haltestellenschild nach Umlegung der Linie 17 zurückbauen

vorh. Wall-Wartehalle (Typ K5) nach Umlegung der Linie 17 zum Standort "Krögerweg" versetzen

Stahlrundrohrbügel Ø60 mm x Breite 800 mm

Angleichfläche

Bord bleibt stehen

Angleichfläche

Krögerweg

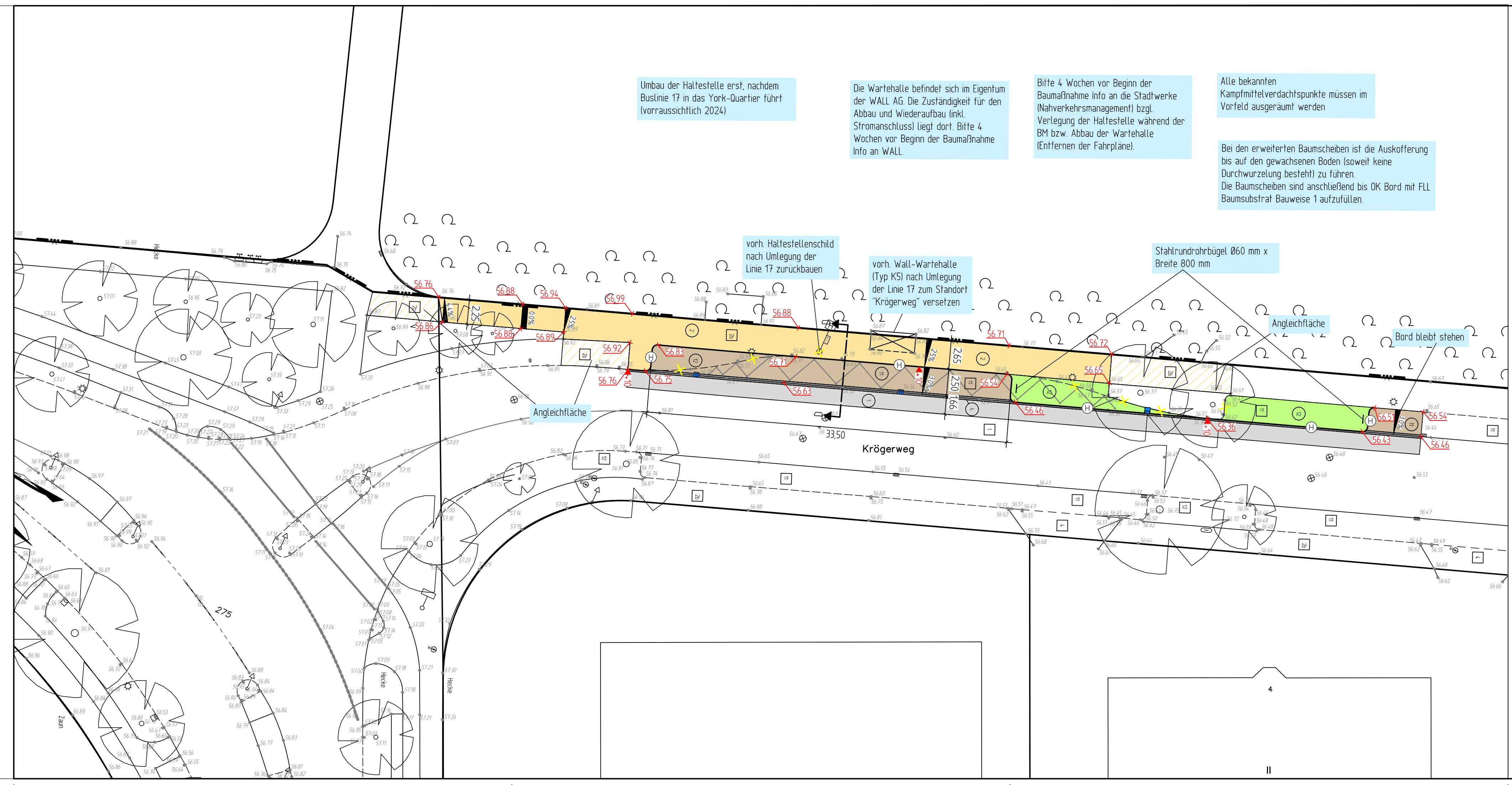

### Legende

- vorhanden:**
- 1 Asphalt
  - 2a Betonplatten 30/30 cm
  - 4 Betonstein grau 16/16 cm
  - 11 Verbundsteinpflaster
  - 12 Grünfläche
  - Baum
  - Rinnenablauf
  - Seitenablauf
  - Schieberkappe Wasser
  - Schallkasten oberirdisch, unterirdisch
  - Unterflurhydrant
  - Schachtdeckel
  - Leuchte
  - Verkehrszeichen
  - 7851 Höhe
  - Bushaltestellenschild mit Mülleimer
- geplant:**
- 1 Asphalt
  - 2 Betonplatten 24/24/8 cm
  - Betonplatten aufnehmen und neu verlegen
  - 4 Betonstein grau 16/16/14 cm
  - 11 Verbundsteinpflaster
  - 12 Grünfläche
  - Grünfläche
  - H Hochbordstein
  - Seitenablauf
  - Rückbau

| 5   |                  |      |       |
|-----|------------------|------|-------|
| 4   |                  |      |       |
| 3   |                  |      |       |
| 2   |                  |      |       |
| 1   |                  |      |       |
| Nr. | Art der Änderung | Name | Datum |

Projekt Nr.: 18/007  
 Plan Nr.: 10929  
 Blatt Nr.: 4 (4)  
 Str. Schlüssel:  
 Anlage Nr.:



### Lageplan 4

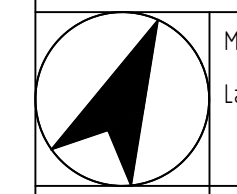

Maßstab  
 Lageplan 1 : 250

**Krögerweg**  
 Höltenweg bis Kesslerweg  
 Haltestellen Krögerweg  
 Stadtteil Gremmendorf

|            | Datum       | Name       |
|------------|-------------|------------|
| bearbeitet | August 2023 | Fluchtmann |
| gezeichnet | August 2023 | Fluchtmann |
| geprüft    |             |            |

genehmigt :  
 Münster, den 23.08.2023

i. A. gez. Verrieth  
 Amt für Mobilität und Tiefbau