



Projekt:
 1763 Erweiterung Margaretschule
 Brentanoweg 18, 48155 Münster

Bauherr:
 Stadt Münster
 Albersloher Weg 33
 48127 Münster

B, K, S ARCHITEKTEN Bürostraße 77a | 33007 Bielefeld
 Fon: 0521 662 4000
 www.bks-architekten.de

Planungsstand:
Entwurfsplanung

Planinhalt:
Grundriss Erdgeschoss

Datum: 28.06.2023	Maßstab: 1:100	Plannummer: 321	Index:
Gezeichnet: SD	Baugruppe: HB 1120/914	Planzeichnung: P1	

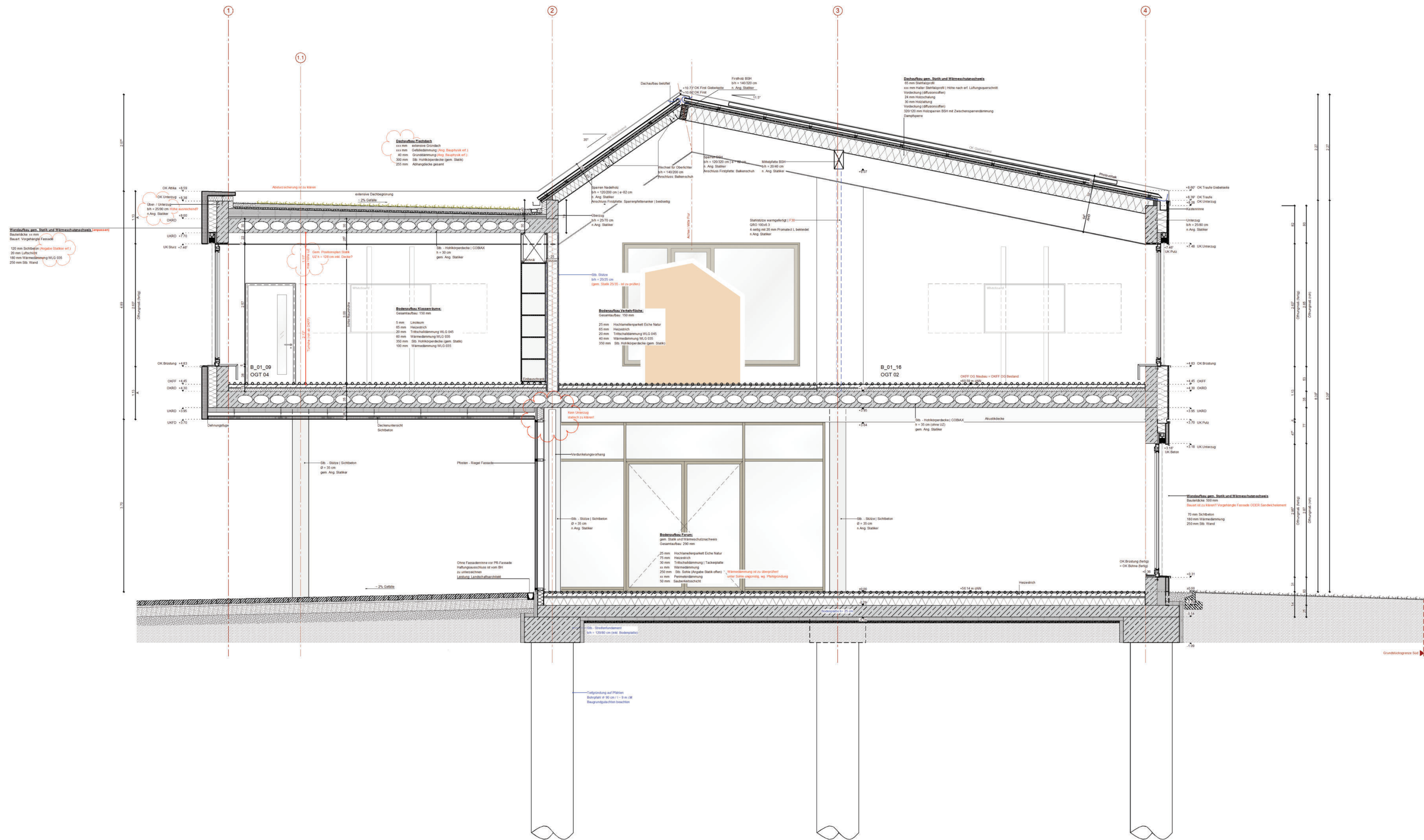

Projekt:
 1763 Erweiterung Margaretenschule
 Brentanoweg 18 48155 Münster

Bauherr:
 Stadt Münster
 Albersloher Weg 33
 48127 Münster

B | K | S | ARCHITEKTEN
 STANCZUS · SCHURBOHM · GÖSSLING
 Bleichstraße 77a | 33607 Bielefeld
 Fon 0521-982 59 500
 www.bks-architekten.de

Planungsstand:
Entwurfsplanung
VORABZUG

Planinhalt:
 Schnitt
 Querschnitt B-B - Neubau

Datum: 04.07.2023	Maßstab: 1:100	Plannummer: 341	Index: -
Gezeichnet: SD	Blattgröße: H/B 403/800		

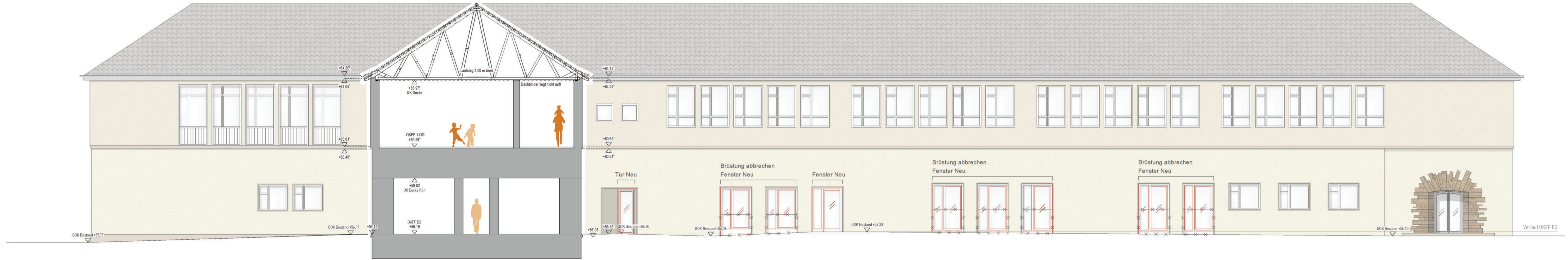

Bunker Ansicht Süd



Bunker Ansicht West

Projekt:
1763 Erweiterung Margaretenschule
 Brentanoweg 18 48155 Münster

Bauherr:
 Stadt Münster
 Albersloher Weg 33
 48127 Münster

B | K | S | ARCHITEKTEN
 STANCIUS SCHURBOHM GÖSSLING

Bleichstraße 77a | 33607 Bielefeld
 Fon 0521-982 59 500
 www.bks-architekten.de

Planungsstand:
Entwurfsplanung

Planinhalt:
Ansicht Süd | West - Bunker

Datum: 28.06.2023	Maßstab: 1:100	Plannummer: 361	Index:
Gezeichnet: NB	Blattgröße: H/B 410/840		

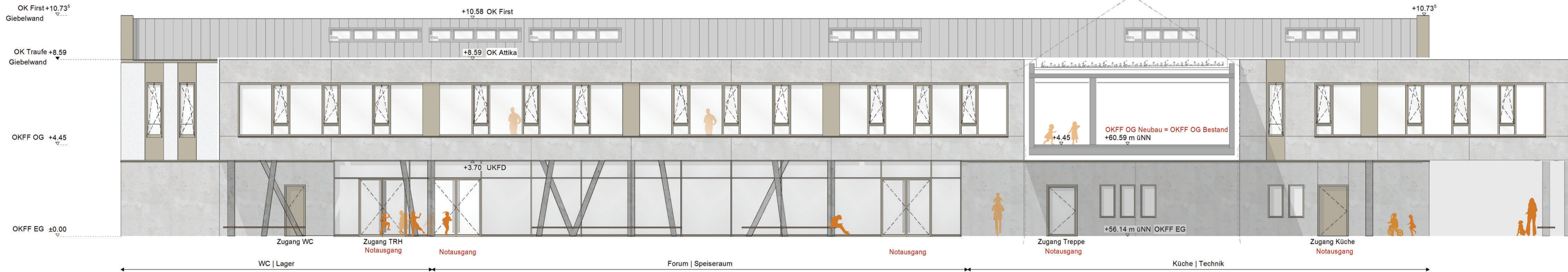

Ansicht Nord

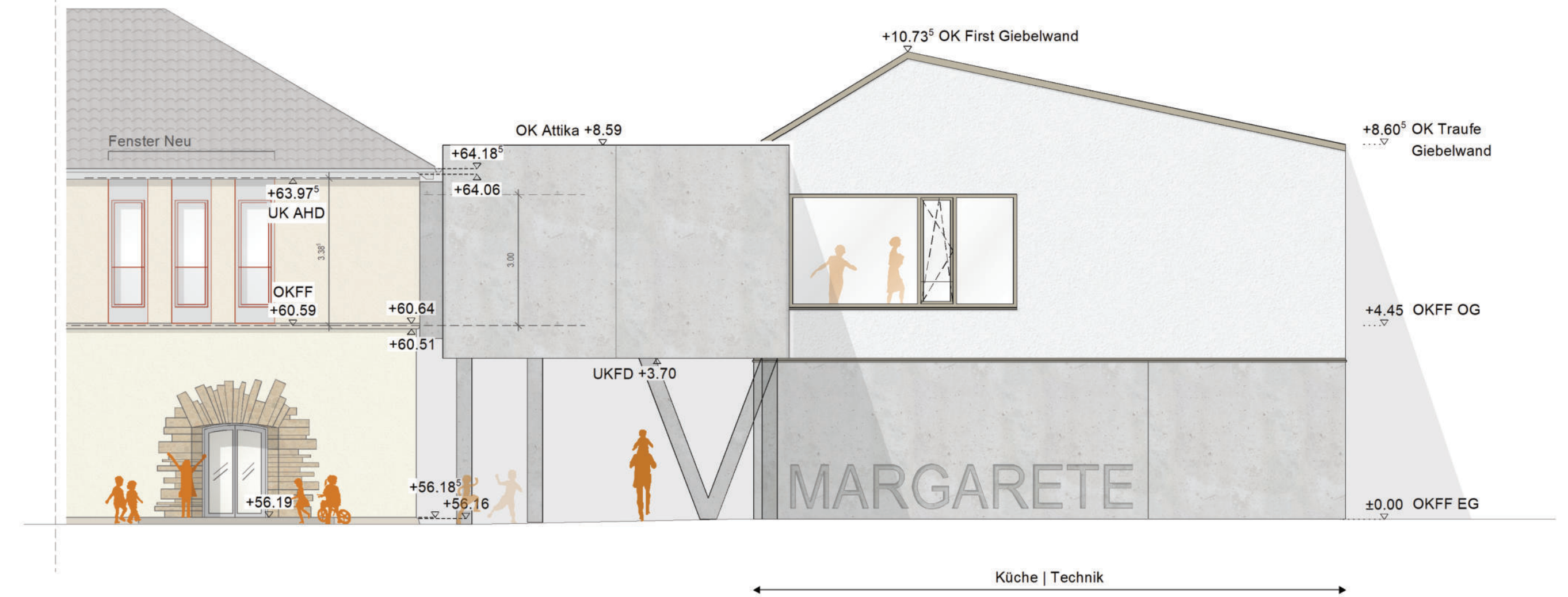

Ansicht West

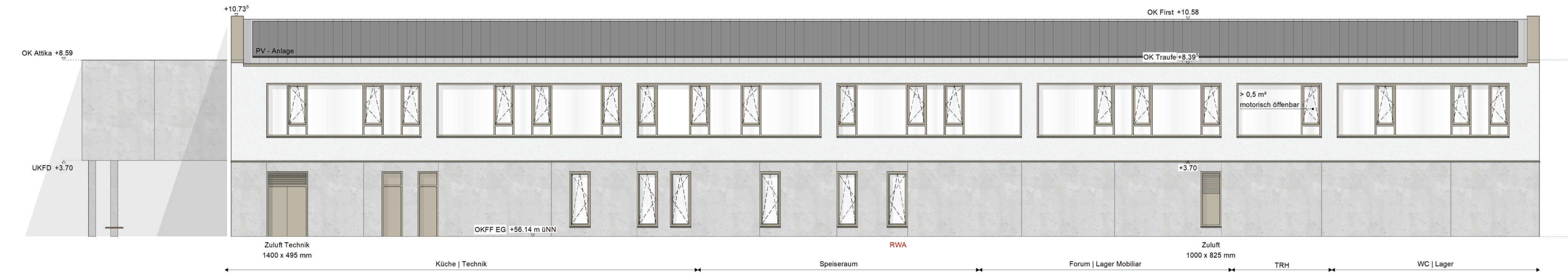

Ansicht Süd

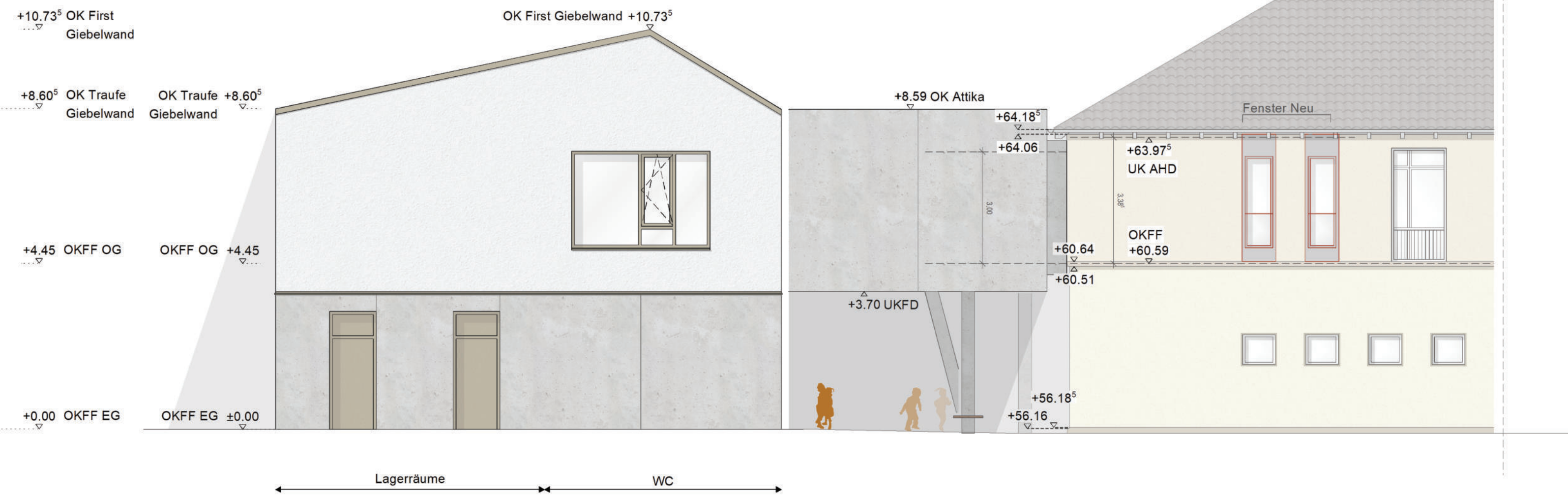

Ansicht Ost

Projekt:
1763 Erweiterung Margaretenschule
 Brentanoweg 18 48155 Münster

Bauherr:
 Stadt Münster
 Albersloher Weg 33
 48127 Münster

B K S | ARCHITEKTEN
 STANZJUS SCHURBOHM GÖSSLING
 Bleichstraße 77a | 33607 Bielefeld
 Fon 0521-982 59 500
 www.bks-architekten.de

Planungsstand:
Entwurfsplanung

Planinhalt:
 Ansicht
 Nord | Ost | Süd | West - Neubau

Datum: 10.07.2023	Maßstab: 1:100	Plannummer: 367	Index:
Gezeichnet: SD	Blattgröße: H/B 350/1350		