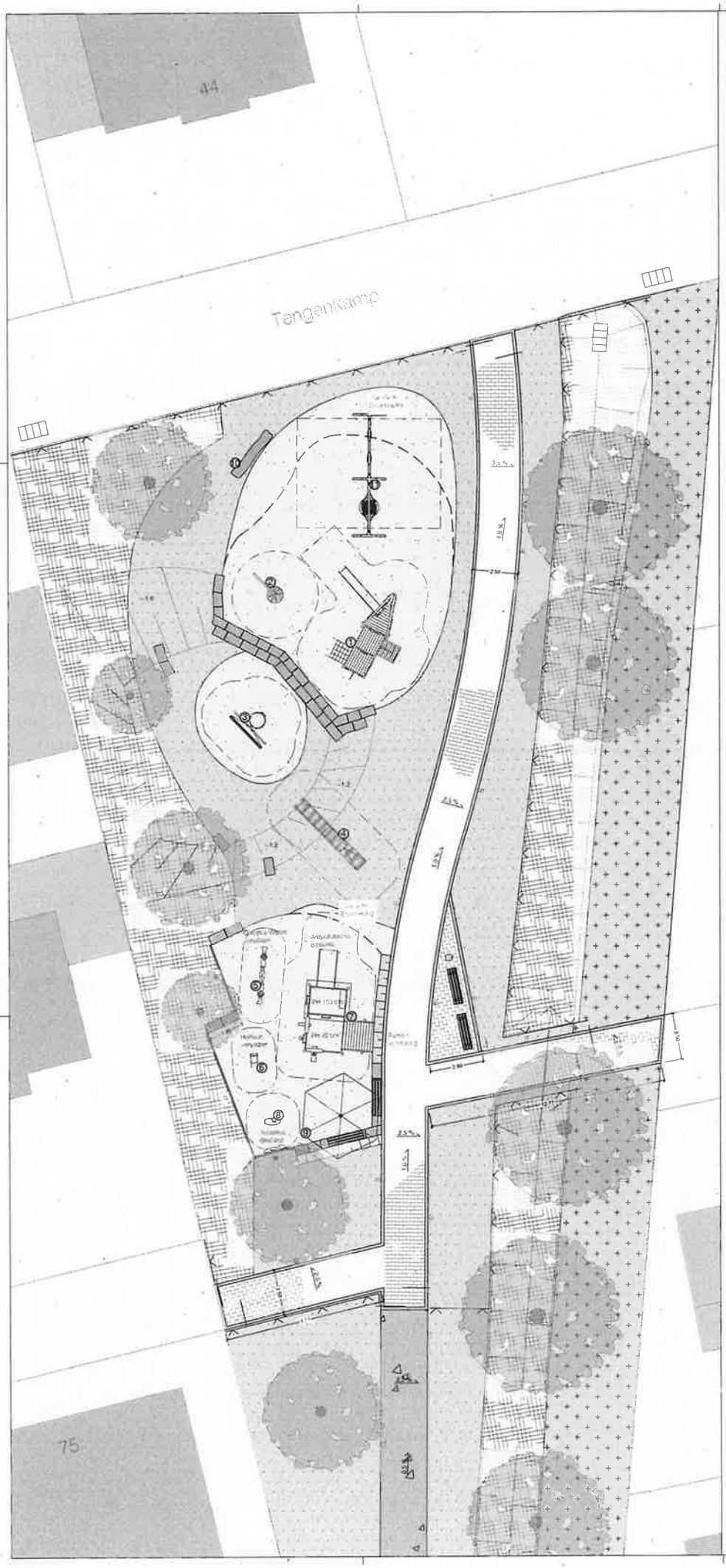

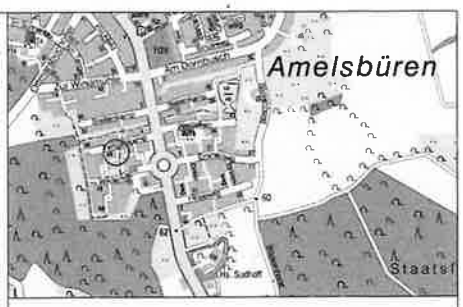

Legende

Flächen

- Betonpflaster 15/10/8 cm graphitmaulfarben, mit gebrochenen Ecken und Kanten
- Betonplatten 50/50/5 cm grau
- wassergebundene Decke
- Sand
- Landschaftsrasen
- Wiese

Ausstattung

- Bank mit Rückenlehne
- Strauchlage Holz
- Abfallkorb
- Spielgerätefeld
- Fallschutz aus Rundsandschicht (grau) ca. 100/50/50 cm
- Stabgitterzaun, Höhe 0,90 m
- schwenkbare Wegeinfassung, zweiteilig

Einfassungen

- Betonpflaster 20/15/8 cm graphitmaulfarben, mit gebrochenen Ecken und Kanten
- Betonwinkel 14/30/50/6 cm
- Pflanzbeetschung

Vegetation

- Baum-Bestand
- freiwachsende Hecke

Spielgeräte

1. Spielschiff Fahr mit Netzaufstieg, Rampe mit Hangeltau, Edelstahlrutschstange, Steuerrad und Edelstahlrutsche Fa. FHS V31140000K + 0522320135 (Neuplanung)
2. Lattenrost-Schaukelpferd Fa. Huck 4535-10 (Bestand)
3. Multikorb mit Kletternetz und Schaukeln Fa. Kindoland 07716 VI (Bestand)
4. Hangelbrückenkombination Fa. HHG 8011780s (Neuplanung)
5. Ökopus Wippe Fa. Kompan V1818P (Neuplanung)
6. Federtier Hirsch Fa. Kompan V1829P (Neuplanung)
7. Sandspielhaus mit Holzsteg und barrierefreier Rutsche Fa. Döhring (Neu)
8. Aquarium Hockergerät Fa. Kompan V163 (Bestand)
9. Sonnenschutz Pilz Fa. FHS 10086000 mit Stahlfuß (Bestand)
10. legende Baumstämme zum Balancieren (Bestand)
11. Schaukelkombination Nestschaukel und zwei Einzelsitze Fa. Kompan (Neu)
12. Plattform mit Spielhaus Fa. Richter 4 14914 (gespiegelt) (Bestand)
13. Schaukel Orbit, Stahl Fa. Stalm 01210101 (Neuanfertigung)

Sandspielhaus mit Holzsteg
Fa. Döhring

Bestandsplan
M. 1:250

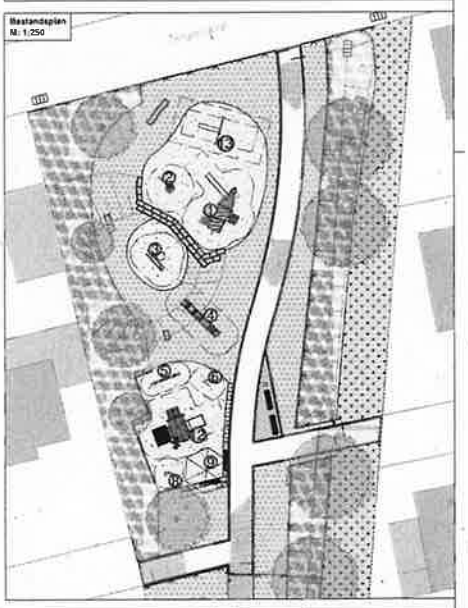

Projekt-Nr.: 9969-00	Objekt-Nr.: 28807	STADT MÜNSTER
Plan-Nr.: K 281.3	Datum: 09.08.2023	Amt für Grünflächen, Umwelt und Nachhaltigkeit
Amtsleitung: gez. P. Drieschi	Bearbeitet: gez. E. Dieckmann	
Abteilungsleitung: gez. B. Schiemann	Gezeichnet: M. Tewes	**Spielplatz Tengenkamp**
Fachstellenleitung: gez. J. Hoffmann	Maßstab: 1:100	Sanierung 2023 Entwurf
Geändert: Index / Inhalt / Datum / Bearbeiter		