







ANSICHT NORD



LEGENDE:



ANSICHT WEST

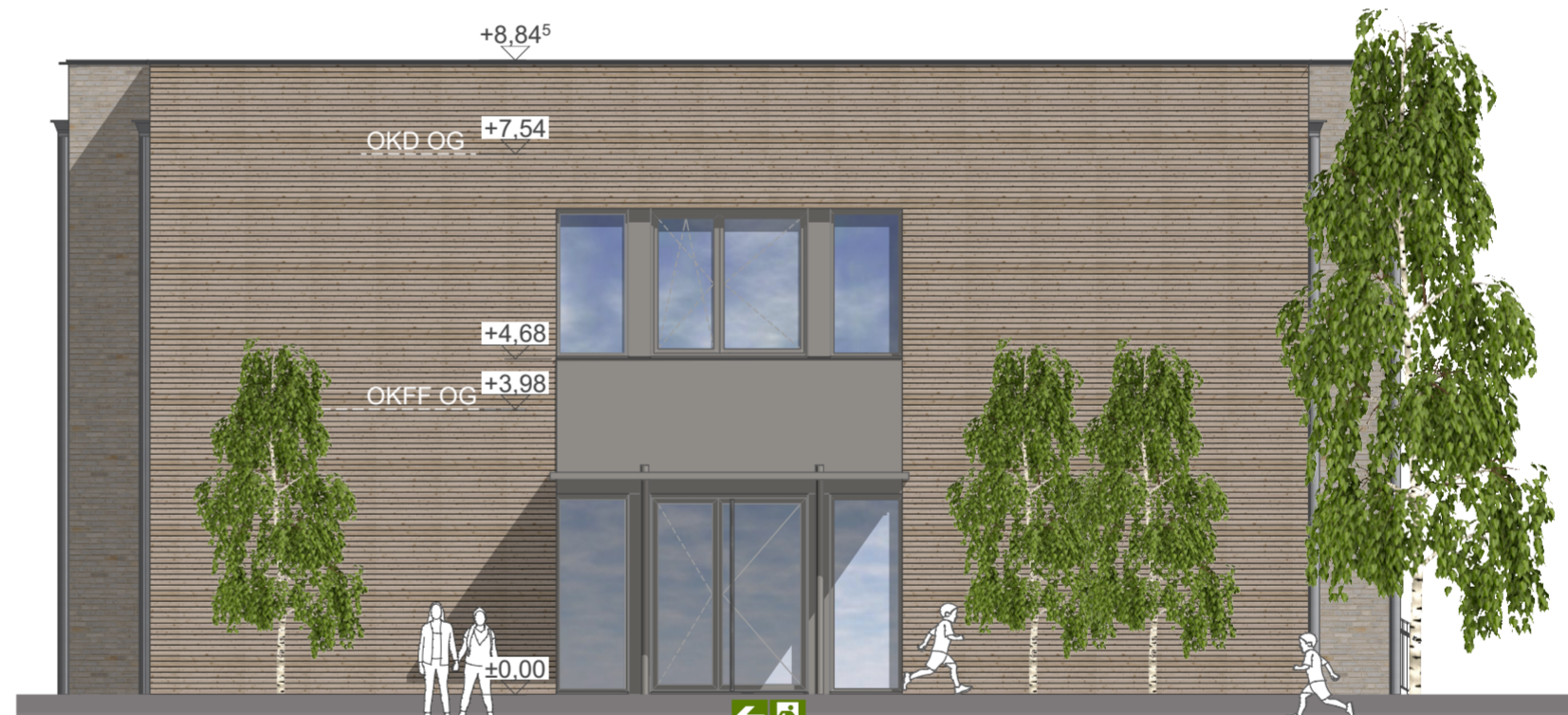

ANSICHT OST



ANSICHT SÜD

**RIPPERDA**  
 BAUPLANUNGS- & INGENIEURBÜRO  
 Büro Lingen: Münsteraner Str. 2, 49808 Lingen, Tel: 0591-140529-30, info@ripperda.com  
 Büro Langen: Bergstraße 12, 49838 Langen, Tel: 05904/859

Bestandname	P-XXX	Projekt	BA-VORABZUG
BAU/Ansichten	Ansichten	Projekt	AM 10/10
1:100	21.08.2023	1	Datum
Projektleitung	Ansichten	1	Datum
Datensatzname	EGW_E_BA_02_1		
Projektleitung	Ripperda Bauplanungs- und Ingenieurbüro Herz Carlzen Ripperda Architekt und Ingenieur		
Projektleitung	Baueigentümer		
Projektleitung	Funktionsplanung, Umgestaltung		
Projektleitung	Baueigentümer		

**STADT MÜNSTER**  
 Amt für Immobilienmanagement  
**BAUVORHABEN:**  
 Erweiterung Grundschule  
 Wolbeck Nord  
 Grenkühlenweg;  
 48167 Münster-Wolbeck