

Kostengrenze  
Neubau mit 2. RW  
zu Umbau Bestand

- ▽ = OKF Fertigbau
  - △ = UKF Fertigbau
  - ▲ = OKRB Rohboden
  - ▲ = UKRD Rohdecke
  - DD = Deckendurchbruch
  - WD = Wanddurchbruch
  - BS = Bodenschlitz
  - BD = Bodendurchbruch
  - Planung Neu
  - Bestand
  - Abbruch
- H = Heizung  
S = Sanitär  
L = Lüftung  
E = Elektro
- F = Freianlagen  
M = Medientechnik  
K = Küchenplanung  
B = Brandschutz
- P = Bauphysik  
T = Tragwerk  
V = Vermessung  
G = Geologe

INDEX	DATUM	ÄNDERUNGEN	BEARB.	GEPR.

Sämtliche Maße sind vom Unternehmen eigenverantwortlich am Bau zu prüfen.  
Alle Werkpläne sind nur in Verbindung mit den gültigen Schal- und Bewehrungsplänen der Tragwerksplanung, sowie den Durchbruchplänen der Fachplanung gültig und/oder den ergänzenden Angaben.  
Dehnungsfugen sind nach Angabe Tragwerksplanung auszuführen.  
Das ausführende Unternehmen ist verpflichtet, den die Auftraggeber:in auf etwaige Unstimmigkeiten der Ausführungsunterlagen hinzuweisen (VOB, § 3.3).

# ANNETTE-VON-DROSTE- HÜLSHOFF SCHULE NIENBERGE

**ADRESSE** Kirmstraße 1  
48161 Münster Nienberge

**BAUHERR** Stadt Münster  
- vertreten durch den  
Oberbürgermeister -  
Amt für Immobilienmanagement  
Albersloher Weg 33  
48127 Münster

**ARCHITEKT** BUERO BB  
Rotebühlstraße 59A  
70178 Stuttgart  
+49 177 299 25 74

± 0,00 = +80,82 m ü.NHN = EFH OK FFB EG

BUERO BB  
ROTEBÜHLSTRASSE 59A  
70178 STUTTART

BUERO  
BB

## Grundriss Neubau EG 1-100

Maßstab	1:100	Blattgröße	DIN A1	Datum	231004	<b>10020</b>
Status:	ABGABE LPH 3					
11992_MÜN	_231004	_LP3	-A	10020	Grundriss Neubau EG 1-100	

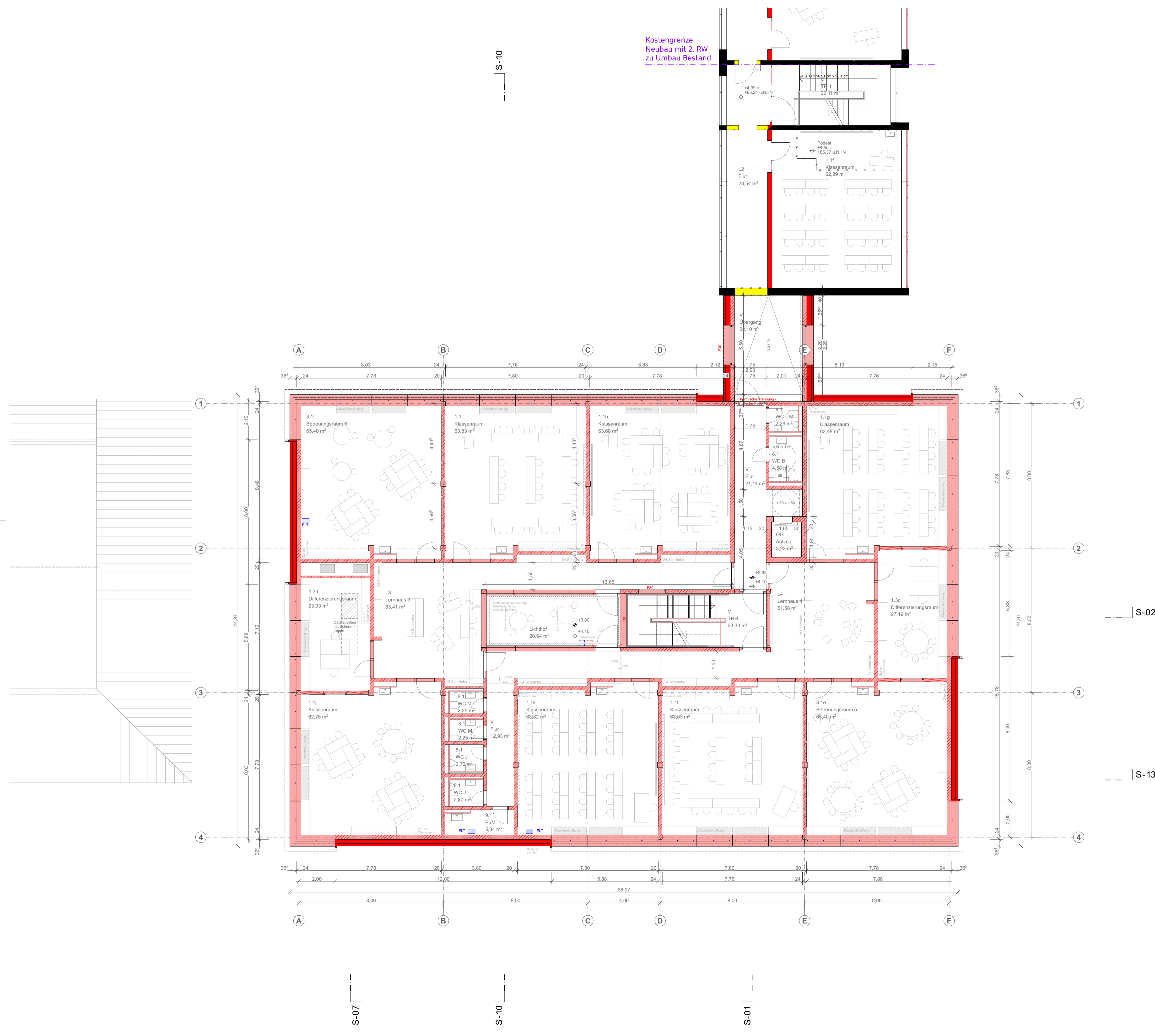

Kostengrenze  
Neubau mit 2. RW  
zu Umbau Bestand

- ▽ = OKF Fertigbau
- △ = UKF Fertigbau
- ▲ = OKRB Rohboden
- = UKRD Rohdecke
- DD = Deckendurchbruch
- WD = Wanddurchbruch
- BS = Bodenschlitz
- BD = Bodendurchbruch
- Planung Neu
- Bestand
- Abbruch

- H = Heizung
- S = Sanitär
- L = Lüftung
- E = Elektro
- F = Freianlagen
- M = Medientechnik
- K = Küchenplanung
- B = Brandschutz
- P = Bauphysik
- T = Tragwerk
- V = Vermessung
- G = Geologe

INDEX	DATUM	ÄNDERUNGEN	BEARB.	GEPR.

Sämtliche Maße sind vom Unternehmen eigenverantwortlich am Bau zu prüfen.  
Alle Werkpläne sind nur in Verbindung mit den gültigen Schal- und Bewehrungsplänen der Tragwerksplanung, sowie den Durchbruchplänen der Fachplanung gültig und/oder den ergänzenden Angaben.  
Dehnungsfugen sind nach Angabe Tragwerksplanung auszuführen.  
Das ausführende Unternehmen ist verpflichtet, den die Auftraggeber:in auf etwaige Unstimmigkeiten der Ausführungsunterlagen hinzuweisen (VOB, § 3.3).

## ANNETTE-VON-DROSTE- HÜLSHOFF SCHULE NIENBERGE

**ADRESSE** Kirmstraße 1  
48161 Münster Nienberge

**BAUHERR** Stadt Münster  
- vertreten durch den  
Oberbürgermeister -  
Amt für Immobilienmanagement  
Albersloher Weg 33  
48127 Münster

**ARCHITEKT** BUERO BB  
Rotebühlstraße 59A  
70178 Stuttgart  
+49 177 299 25 74

± 0,00 = +80,82 m ü.NHN = EFH OK FFB EG

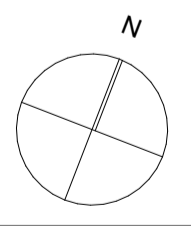

BUERO BB  
ROTEBÜHLSTRASSE 59A  
70178 STUTTGART

**BUERO  
BB**

## Grundriss Neubau OG 1-100

Maßstab	1:100	Blattgröße	DIN A1	Datum	231004	<b>11020</b>
Status:	ABGABE LPH 3					
11992_MÜN	_231004	_LP3	-A	11020	Grundriss Neubau OG 1-100	



- ▽ = OKF Fertigbau
  - △ = UKF Fertigbau
  - ▼ = OKRB Rohboden
  - ▲ = UKRD Rohdecke
  - DD = Deckendurchbruch
  - WD = Wanddurchbruch
  - BS = Bodenschlitz
  - BD = Bodendurchbruch
  - Planung Neu
  - Bestand
  - Abbruch
- H = Heizung  
 S = Sanitär  
 L = Lüftung  
 E = Elektro
- F = Freianlagen  
 M = Medientechnik  
 K = Küchenplanung  
 B = Brandschutz
- P = Bauphysik  
 T = Tragwerk  
 V = Vermessung  
 G = Geologe

--	--	--	--

INDEX	DATUM	ÄNDERUNGEN	BEARB. GEPR.
-------	-------	------------	--------------

Sämtliche Maße sind vom Unternehmenden eigenverantwortlich am Bau zu prüfen.  
 Alle Werkpläne sind nur in Verbindung mit den gültigen Schal- und Bewehrungsplänen der Tragwerksplanung, sowie den Durchbruchplänen der Fachplanung gültig und/oder den ergänzenden Angaben.  
 Dehnungsfugen sind nach Angabe Tragwerksplanung auszuführen.  
 Das ausführende Unternehmen ist verpflichtet, den:die Auftraggeber:in auf etwaige Unstimmigkeiten der Ausführungsunterlagen hinzuweisen (VOB, § 3.3).

# ANNETTE-VON-DROSTE- HÜLSHOFF SCHULE NIENBERGE

**ADRESSE** Kirmstraße 1  
48161 Münster Nienberge

**BAUHERR** Stadt Münster  
- vertreten durch den  
Oberbürgermeister -  
Amt für Immobilienmanagement  
Albersloher Weg 33  
48127 Münster

**ARCHITEKT** BUERO BB  
Rotebühlstraße 59A  
70178 Stuttgart  
+49 177 299 25 74

N

± 0,00 = +80,82 m ü.NHN = EFH OK FFB EG

BUERO BB  
ROTEBÜHLSTRASSE 59A  
70178 STUTT GART

**BUERO  
BB**

## Grundriss Neubau UG 1-100

Maßstab 1:100	Blattgröße DIN A2	Datum 231004	19020
Status: ABGABE LPH 3			
Projekt 11992_MÜN	Datum 231004	Phase LP3	Ersteller -A_ 19020
Beschreibung Grundriss Neubau UG 1-100			

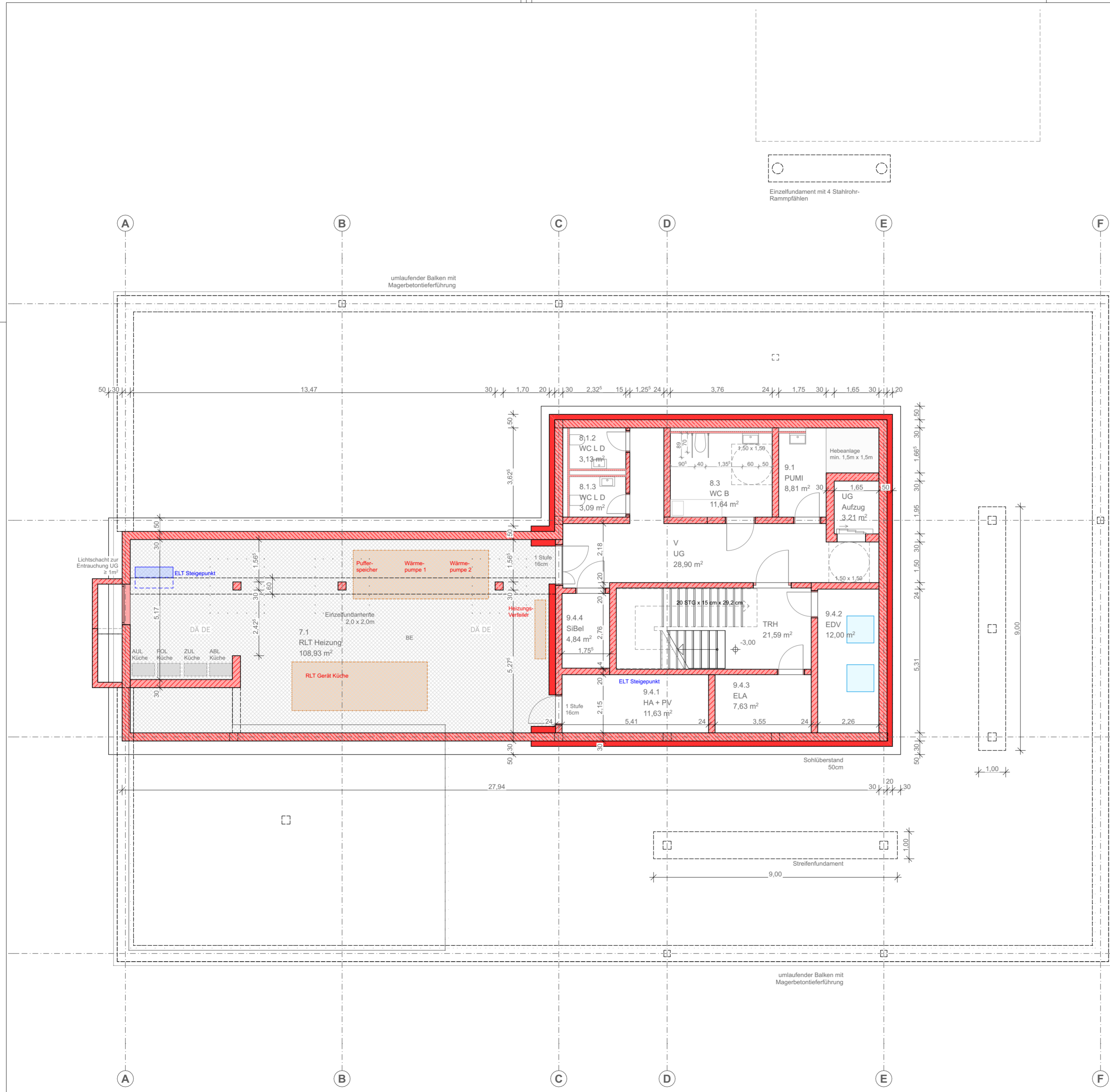

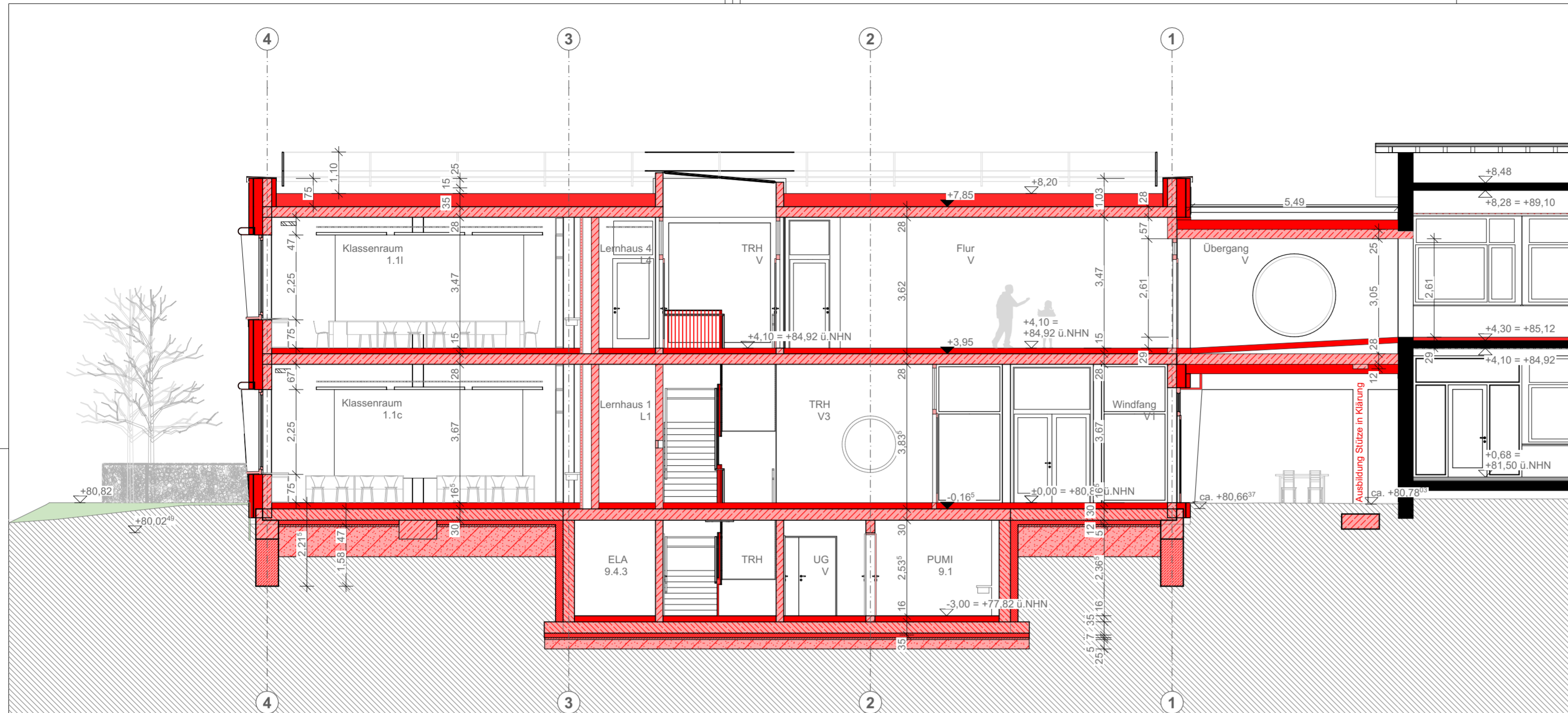

S-01 | Schnitt A-A  
M 1:100

▽ = OKF Fertigbau	⊠ = DD = Deckendurchbruch	□ = Planung Neu
△ = UKF Fertigbau	⊠ = WD = Wanddurchbruch	□ = Bestand
▽ = OKRB Rohboden	⊠ = BS = Bodenschlitz	□ = Abbruch
▲ = UKRD Rohdecke	⊠ = BD = Bodendurchbruch	

H = Heizung	F = Freianlagen	P = Bauphysik
S = Sanitär	M = Medientechnik	T = Tragwerk
L = Lüftung	K = Küchenplanung	V = Vermessung
E = Elektro	B = Brandschutz	G = Geologie

INDEX	DATUM	ÄNDERUNGEN	BEARB.	GEPR.

Sämtliche Maße sind vom Unternehmen eigenverantwortlich am Bau zu prüfen.  
 Alle Werkpläne sind nur in Verbindung mit den gültigen Schal- und Bewehrungsplänen der Tragwerksplanung, sowie den Durchbruchplänen der Fachplanung gültig und/oder den ergänzenden Angaben.  
 Dehnungsfugen sind nach Angabe Tragwerksplanung auszuführen.  
 Das ausführende Unternehmen ist verpflichtet, den die Auftraggeber:in auf etwaige Unstimmigkeiten der Ausführungsunterlagen hinzuweisen (VOB, § 3.3).

# ANNETTE-VON-DROSTE-HÜLSHOFF SCHULE NIENBERGE

**ADRESSE** Kirmstraße 1  
48161 Münster Nienberge

**BAUHERR** Stadt Münster  
- vertreten durch den  
Oberbürgermeister -  
Amt für Immobilienmanagement  
Albersloher Weg 33  
48127 Münster

**ARCHITEKT** BUERO BB  
Rotebühlstraße 59A  
70178 Stuttgart  
+49 177 299 25 74

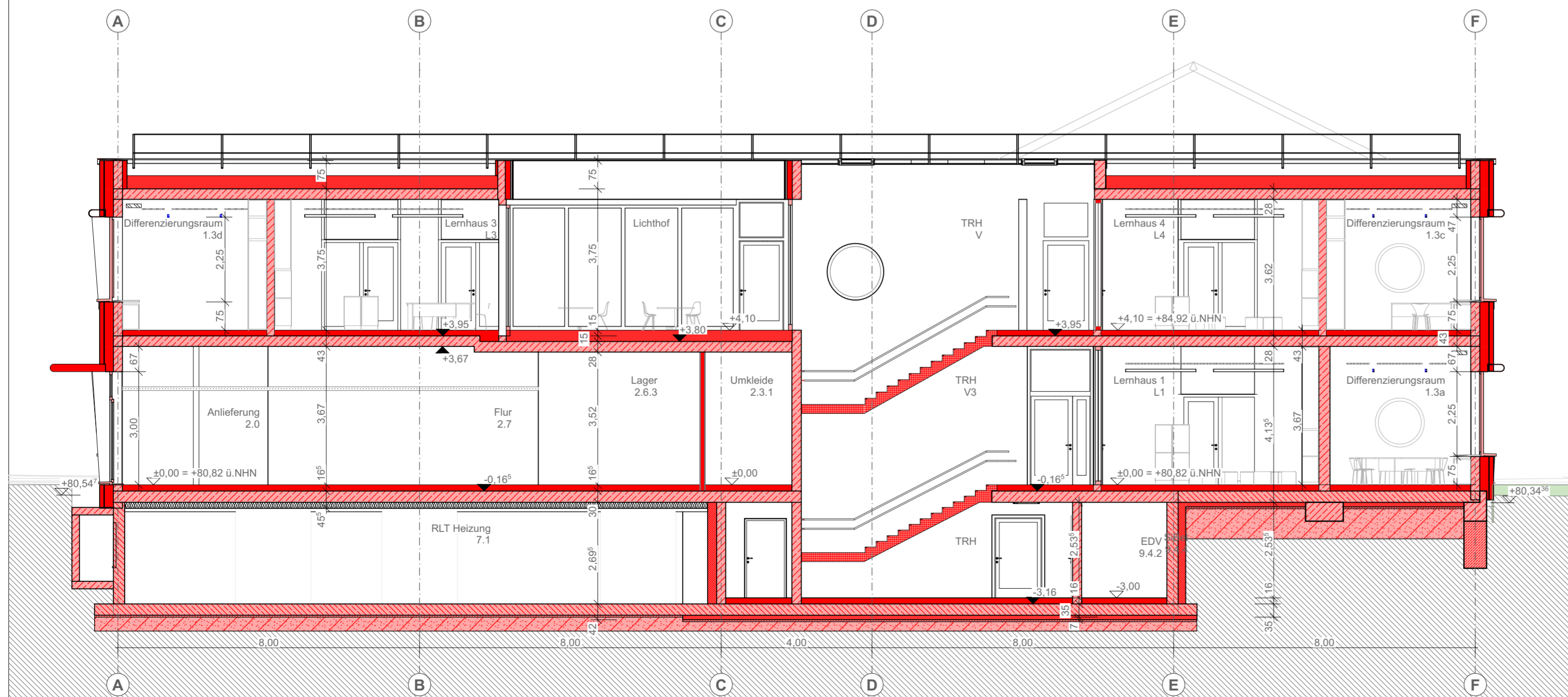

S-02 | Schnitt B-B  
M 1:100

± 0,00 = +80,82 m ü.NHN = EFH OK FFB EG

BUERO BB  
ROTEBÜHLSTRASSE 59A  
70178 STUTTART

**BUERO BB**

## Schnitte Neubau 1-100

Maßstab	1:100	Blattgröße	DIN A2	Datum	231004	2010			
Status:	ABGABE LPH 3								
Projekt	11992_MÜN	Datum	_231004	Phase	_LP3	Ersteller	-A_20010	Beschreibung	Schnitte Neubau 1-100









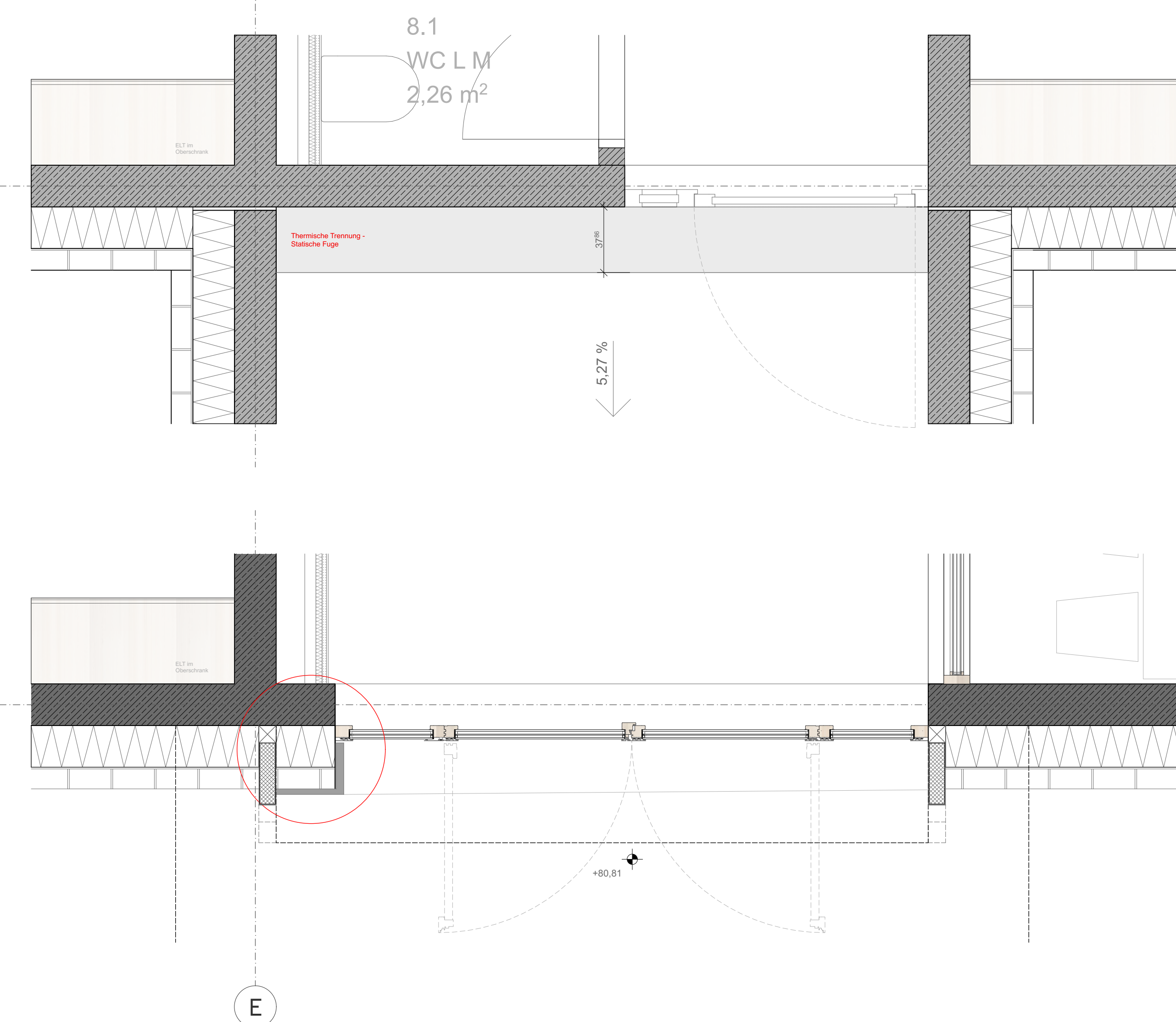
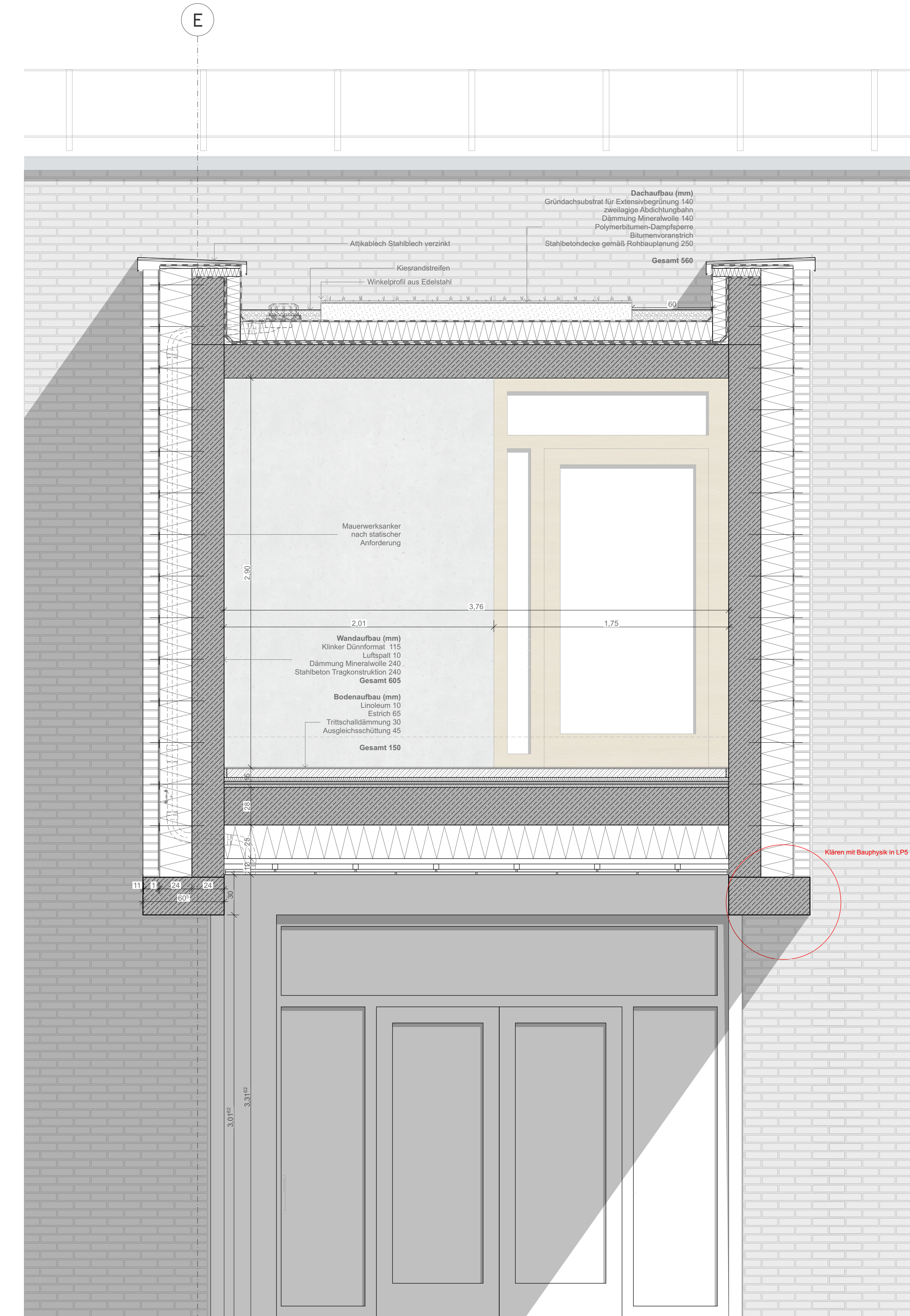
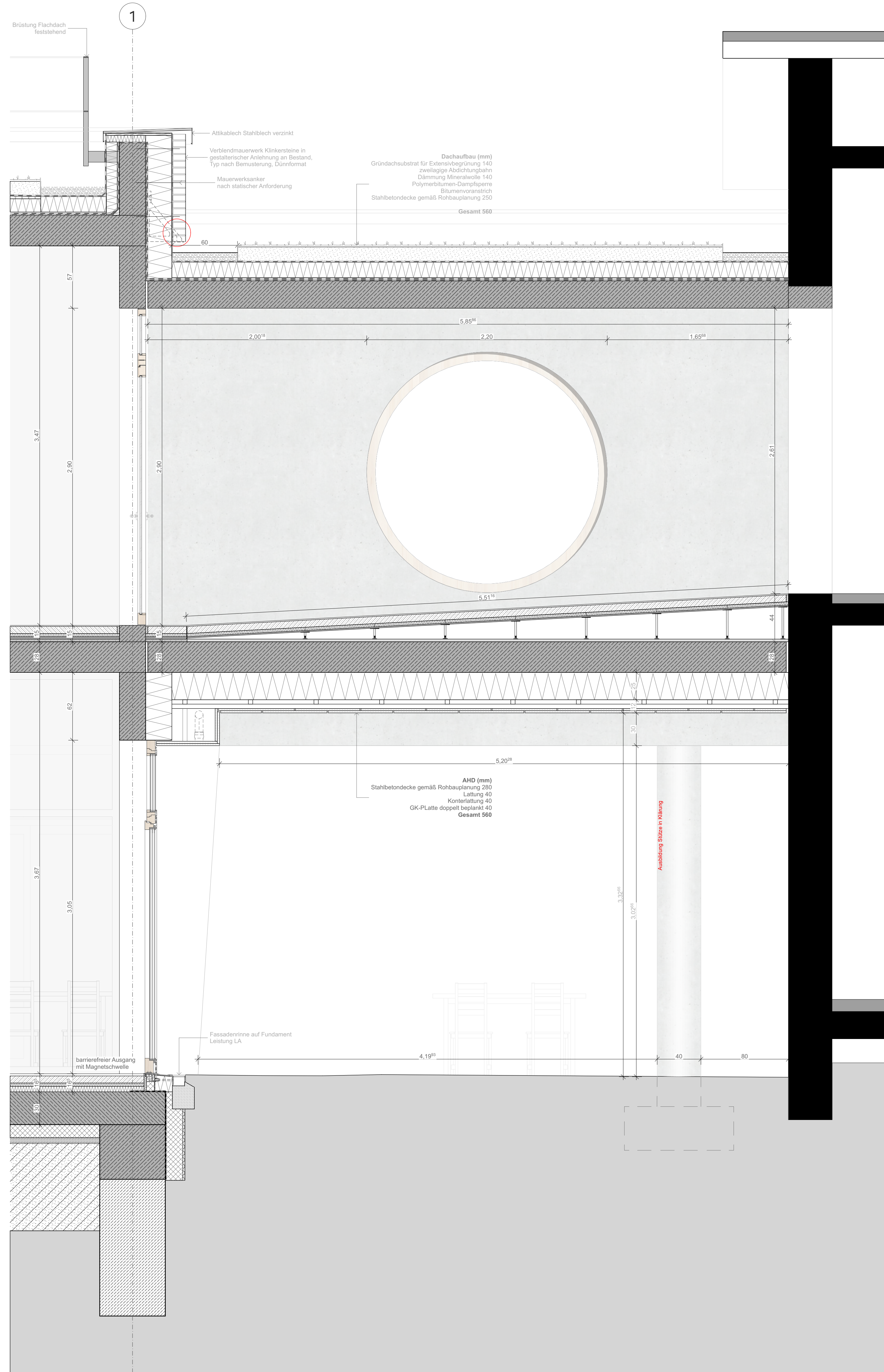

▽ = OKF Fertigbau	△ = UKF Fertigbau	▲ = UKRD Rohboden	◻ = DD = Deckendurchbruch	◻ = WD = Wanddurchbruch	◻ = BS = Bodenschlitz	◻ = BD = Bodendurchbruch	□ = Planung Neu	□ = Bestand	□ = Abbruch		
H = Heizung	S = Sanitär	L = Lüftung	E = Elektro	F = Freianlagen	M = Medientechnik	K = Küchenplanung	B = Brandschutz	P = Bauphysik	T = Tragwerk	V = Vermessung	G = Geologie

INDEX DATUM ÄNDERUNGEN BEARB. GEPR.

Alle Maße sind vom Unternehmenden eigenverantwortlich am Bau zu prüfen.  
 Alle Werkpläne sind nur in Verbindung mit den gültigen Schnitt- und Bewehrungsplänen der Tragwerkplanung sowie den Durchbruchplänen der Fachplanung gültig und/oder den ergänzenden Angaben.  
 Dimensionen sind nach Angabe Tragwerkplanung auszuführen.  
 Das ausführende Unternehmen ist verpflichtet, den Auftraggeberin auf etwaige Unstimmigkeiten der Ausführungsunterlagen hinzuweisen (VOB, § 3.3).

# ANNETTE-VON-DROSTE-HÜLSHOFF SCHULE NIENBERGE

**ADRESSE** Kirmstraße 1  
48161 Münster Nienberge

**BAUHERR** Stadt Münster  
vertreten durch den  
Oberbürgermeister  
Amt für Immobilienmanagement  
Albersloher Weg 53  
48127 Münster

**ARCHITEKT** BUERO BB  
Rotebühlstraße 59A  
70178 Stuttgart  
+49 177 295 25 74

± 0,00 = +80,82 m ü.NHN = EFH OK FFB EG

BUERO BB  
ROTEBÜHLSTRASSE 59A  
70178 STUTTGART

BUERO BB

## Fassdenschchnitt Übergang Bestand