

Legende

- | | |
|---|---|
| geplant: | vorhanden: |
| ① Asphalt | 1 Asphalt |
| ② Deckenerneuerung | 2a Betonplatten 30/30 cm |
| ③ Betonplatten 24/24/8 cm | 4 Betonstein grau 16/16 cm |
| ④ Betonplatten aufnehmen und neu verlegen | 8 Betonstein rot 20/10 cm |
| ⑤ Betonstein grau 20/10/8 cm | 12 Grünfläche |
| ⑥ Betonstein grau 24/12/8 cm | 13 Dolomitsand / Splitt |
| ⑦ Betonstein grau 16/16/14 cm | 16 Natursteinpflaster Großpflaster |
| ⑧ Betonstein anthrazit 24/12/8 cm | ☉ Baum |
| ⑨ Betonstein weiß 16/16/14 cm | ☐ Rinnenablauf |
| ⑩ Verbundsteinpflaster | ☐ Seitenablauf |
| ⑪ Grünfläche | ☐ Schieberkappe Wasser |
| ⑫ Bankett | ☐ Schalkasten oberirdisch, unterirdisch |
| ⑬ Markierung von Radwegen | ☐ Unterfurthydrant |
| ⑭ Baum | ⊗ Schachdeckel |
| ⑮ Rinnenablauf | ☉ Leuchte |
| ⑯ Seitenablauf | ☐ Verkehrszeichen |
| ⑰ Leuchte | ☐ Lichtsignalanlage |
| × 7851 Höhe | ● 7851 Höhe |
| × 7851 Höhen- und Ablaufvorschlag priv. Stichwege | |
| ● Rückbau Parkplatz | |
| — Bebauungsplan | |
| ▲ Bordanschlag | |
| ⊖ Winkelkante | |
| ⊖ Hochbord | |
| — Rinne Betonstein 16/16/14 | |
| ⋯ Bordstein abgesetzt | |

Die Sportanlagen, Gebäude und ein Teil des Baumbestandes in dem Planungsgebiet wurden 2023 abgebrochen. Die Vermessung ist nicht mehr aktuell.

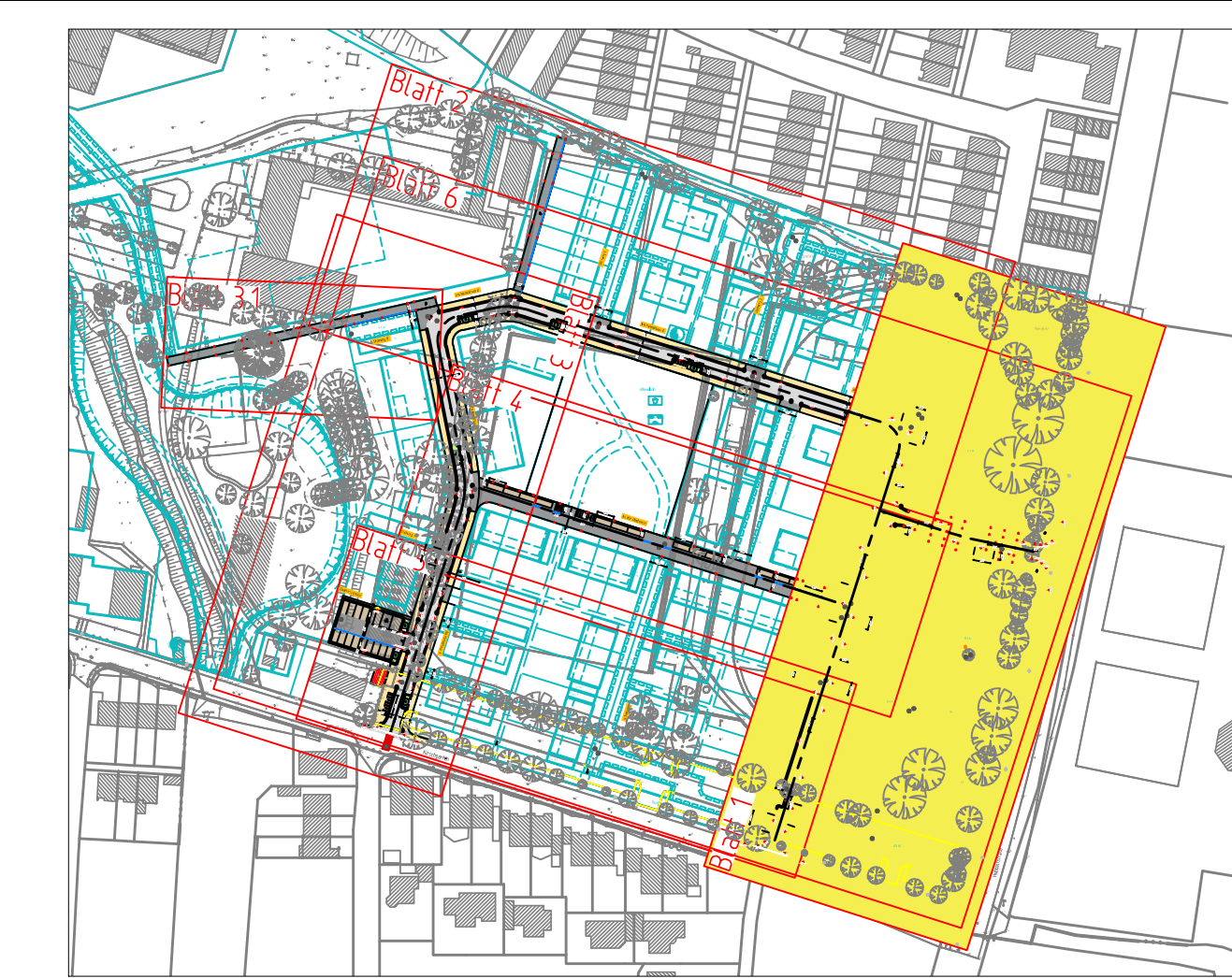

5			
4			
3			
2			
1			
Nr.	Art der Änderung	Name	Datum

Projekt Nr.: 16/048
 Plan Nr.: 11340
 Blatt Nr.: 1161
 Str.-Schlüssel:
 Anlage Nr.:

STADT MÜNSTER
Amt für Mobilität und Tiefbau

Bebauungsplan Nr. 562
 Handorf -
 nördlich Kirschgarten / südlich Bünkamp
 Neubau der Straßen und Wege

Lageplan

Maßstab: 1:250
 Längenskala: 1: / Höhen 1:
 Datum: März 2023
 Name: Szeike
 bearbeitet: April 2023
 gezeichnet: Szeike
 geprüft:
 genehmigt: Münster, den 2024

i. A.
 Amt für Mobilität und Tiefbau

Plot 1104 2024

Nebenanlagen gemäß Planung Hobbeltstraße (V/0267/2023). Eventuell provisorischer Anschluss an Bestand notwendig.

Ausbau Aufpflasterung gemäß Detailpunkt II 14.1