

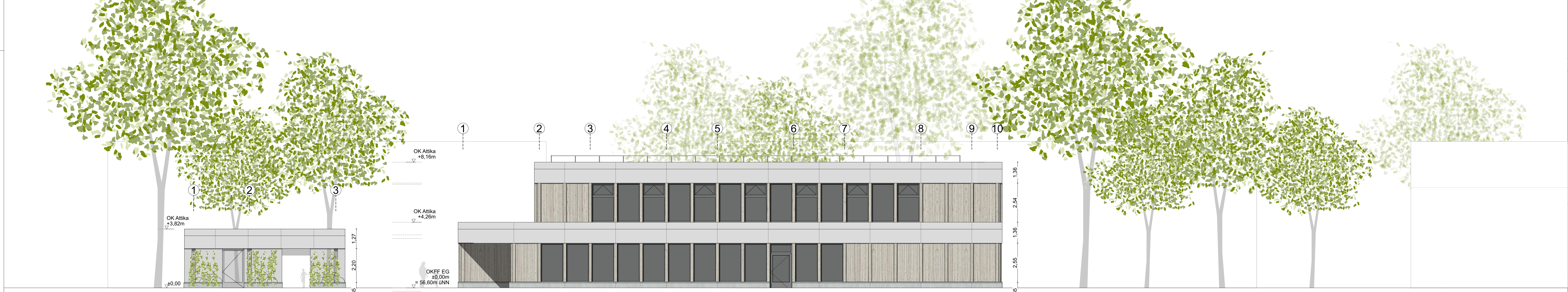

ANSICHT NORD



ANSICHT OST



ANSICHT SÜD



ANSICHT WEST

LEGENDE

MATERIAL

	Stahlbeton		MW Kalksandstein		Dämmung hart
	Stahlbetonfertigel		MW Hochlochziegel		Dämmung weich
	Beton unbewehrt		MW Porenbeton		Dämmung Perle
	Stahlbauwvl		Estrich		Substrat
	Holzbauteil		Gipskarton		gewachsener Boden

KOTEN

	OKG Oberkante Gelände		UKFD Unterkante Fertigdecke		OKBRB Brüstungshöhe roh
	OKFF Oberkante Fertigfußboden		UKST Unterkante Sturz		OKBR Brüstungshöhe fertig
	OKRD Oberkante Rohdecke		UKUZ Unterkante Unterzug		VKR Vorderkante roh
	UKRD Unterkante Rohdecke		UKWD Unterkante Dämmung		VKF Vorderkante fertig

DURCHBRÜCHE

	FD Fundamentdurchbruch		BD Bodendurchbruch		DS Deckenschutz
	FA Fundamentausparung		BA Bodenausparung		FBS Fußbodenschutz
	WD Wandsdurchbruch		BS Bodenschutz		FBA Fußbodenausp.
	WA Wandausparung		DD Deckendurchbruch		KB Kernbohrung Wand
	WB Wandschutz		DA Deckenausparung		KB Kernbohrung Decke

ABKÜRZUNGEN

S Sanitärtechnik	L Lüftungstechnik	BS Brandschutztechnik	BE Bodenentwurf
H Heizungstechnik	G Gasanlagen	BW Brandwand	RR Regenfallrohr
K Kältetechnik	REW Revisionsöffnung	DS dichtselbstschließend	DE Nachentwurf
E Elektrotechnik	NA Notausgang	RS rauchdichtselbstschließend	NE Notablauf

Ständige Maße sind vom Unternehmer eigenverantwortlich am Bau zu prüfen.
Alle Werkstoffe sind nur in Verbindung mit den gültigen Schab- und Bewehrungsplänen des Tragwerksplaners, sowie den Durchbruchplänen der Fachgereichte gültig und/oder den ergänzenden Angaben.
Dauerhaftigkeit wird nach Angabe Tragwerksplaner auszuweisen.
Der Ausführer ist verpflichtet, den Auftraggeber auf etwaige Unstimmigkeiten der Ausführungsunterlagen hinzuweisen (VOB, § 3.3).

INDEX	DATUM	ÄNDERUNGEN	BEARB.	GEPR.
03	12.04.24	Planstand Baubeschluss		
02	23.02.24	Wegfall Stahltreppene, Anpassung Fahrradabdeckung		
01	02.02.24	Erstausgabe LP3		

706_3_SH_AN -- 000_03_ANSICHTEN

Ansichten

ANSICHTEN

Maßstab	Format	Datum	Planersteller
1:100	1189x841 A0	12.04.24	

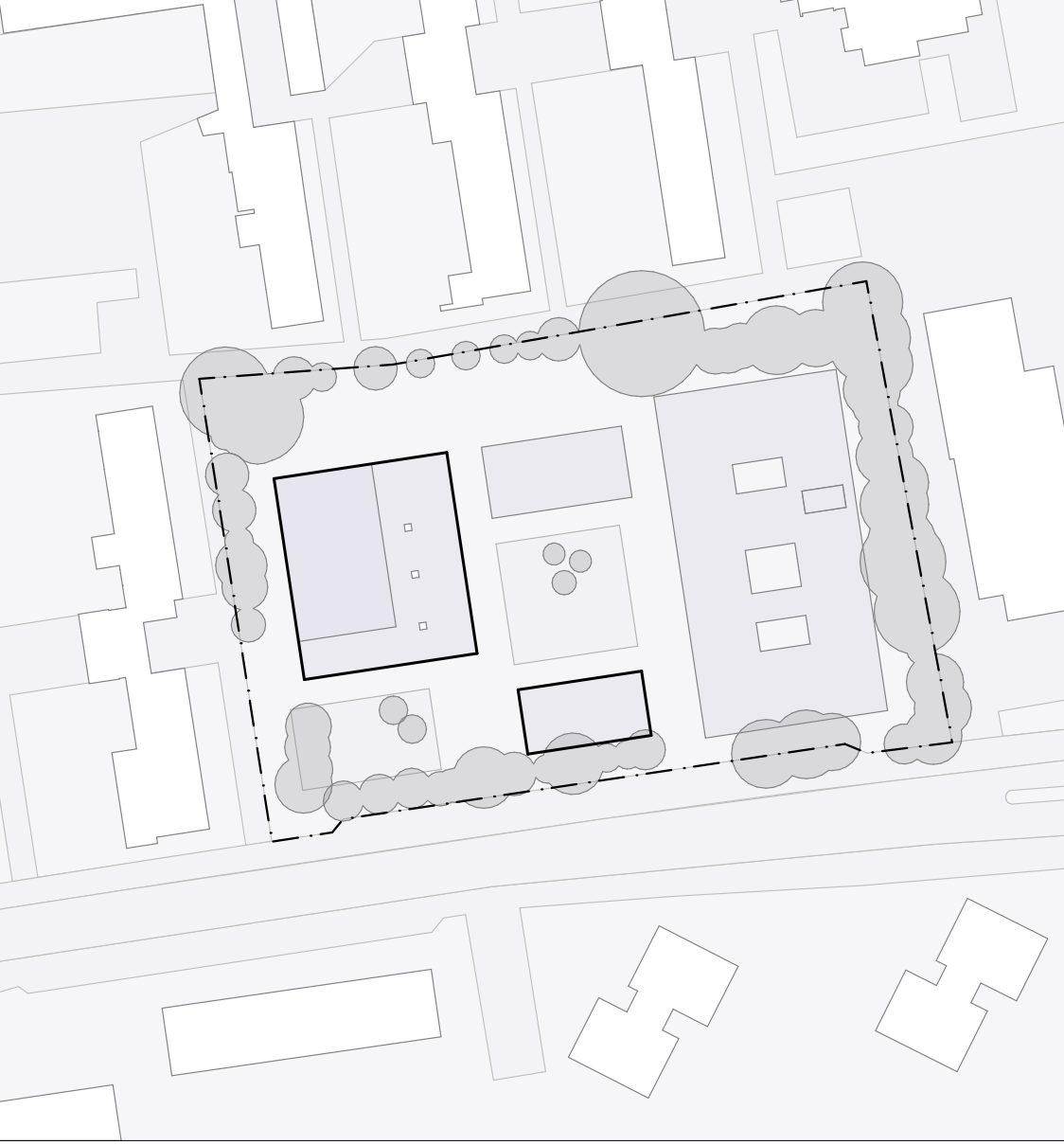

± 0.00 = 56.60m üNN = OKFF EG

PROJEKT
MELANCHTHONSCHULE MÜNSTER
Königsbergerstraße 91 | 48157 Münster

BAUHERR BAUWERKE MÜNSTER GmbH Hafenplatz 1 48155 Münster	ARCHITEKT SCHATIRAUM DAPLE-DRUMDAM-HEISE PartGmbH Verlängerstraße 32 20457 Hamburg Tel: +49 (0) 40-5719949-0 E-Mail: info@schaltraum.net
--	--